



BUPATI MUSI RAWAS

PROVINSI SUMATERA SELATAN
PERATURAN BUPATI MUSI RAWAS
NOMOR 63 TAHUN 2024

TENTANG

RENCANA DETAIL TATA RUANG KECAMATAN
MUARA LAKITAN TAHUN 2024-2044

BUPATI MUSI RAWAS,

- Menimbang : bahwa untuk melaksanakan ketentuan Pasal 55 ayat (5) Peraturan Pemerintah Nomor 21 Tahun 2021 tentang Penyelenggaraan Penataan Ruang, perlu menetapkan Peraturan Bupati tentang Rencana Detail Tata Ruang Kecamatan Muara Lakitan Tahun 2024-2044.
- Mengingat : 1. Pasal 18 ayat (6) Undang-Undang Dasar Negara Republik Indonesia Tahun 1945;
2. Undang-Undang Nomor 28 Tahun 1959 tentang Pembentukan Daerah Tingkat II Termasuk Kotapraja, Dalam Lingkungan Daerah Tingkat I Sumatera Selatan (Lembaran Negara Republik Indonesia Tahun 1959 Nomor 73, Tambahan Lembaran Negara Republik Indonesia Nomor 1821);
3. Undang-Undang Nomor 26 Tahun 2007 tentang Penataan Ruang (Lembaran Negara Republik Indonesia Tahun 2007 Nomor 68, Tambahan Lembaran Negara Republik Indonesia Nomor 4725), sebagaimana telah diubah beberapa kali terakhir dengan Undang-Undang Nomor 6 Tahun 2023 tentang Penetapan Peraturan Pemerintah Pengganti Undang-Undang Nomor 2 Tahun 2022 tentang Cipta Kerja menjadi Undang-Undang (Lembaran Negara Republik Indonesia Tahun 2023 Nomor 41, Tambahan Lembaran Negara Republik Indonesia Nomor 6856);
4. Undang-Undang Nomor 23 Tahun 2014 tentang Pemerintahan Daerah (Lembaran Negara Republik Indonesia Tahun 2014 Nomor 244, Tambahan Lembaran Negara Republik Indonesia Nomor 5587) sebagaimana telah beberapa kali terakhir dengan Undang-Undang Nomor 6 Tahun 2023 tentang Penetapan Peraturan Pemerintah Pengganti Undang-Undang Nomor 2 Tahun 2022 tentang Cipta Kerja menjadi Undang-Undang (Lembaran Negara Republik Indonesia Tahun 2023 Nomor 41, Tambahan Lembaran Negara Republik Indonesia Nomor 6856);
5. Peraturan Pemerintah Nomor 26 Tahun 2008 tentang Rencana Tata Ruang Wilayah Nasional (Lembaran Negara Republik Indonesia Tahun 2008 Nomor 48, Tambahan Lembaran Negara Republik Indonesia Nomor 4833), sebagaimana telah diubah dengan Peraturan Pemerintah Nomor 13 Tahun 2017 tentang Perubahan Peraturan Pemerintah Nomor 26 Tahun 2008 tentang Rencana Tata Ruang Wilayah Nasional

(Lembaran . . .

(Lembaran Negara Republik Indonesia Tahun 2017 Nomor 77, Tambahan Lembaran Negara Republik Indonesia Nomor 6042);

6. Peraturan Pemerintah Nomor 5 Tahun 2021 tentang Penyelenggaraan Perizinan Berusaha Berbasis Risiko (Lembaran Negara Republik Indonesia Tahun 2021 Nomor 15, Tambahan Lembaran Negara Republik Indonesia Nomor 6617);
7. Peraturan Pemerintah Nomor 21 Tahun 2021 tentang Penyelenggaraan Penataan Ruang (Lembaran Negara Republik Indonesia Tahun 2021 Nomor 31, Tambahan Lembaran Negara Republik Indonesia Nomor 6633);
8. Peraturan Menteri Agraria dan Tata Ruang/Kepala Badan Pertanahan Nasional Nomor 11 Tahun 2021 tentang Tata Cara Penyusunan, Peninjauan Kembali, Revisi, dan Penerbitan Persetujuan Substansi Rencana Tata Ruang Wilayah Provinsi, Kabupaten/Kota dan Rencana Detail Tata Ruang (Berita Negara Republik Indonesia Tahun 2021 Nomor 329);
9. Peraturan Menteri Agraria dan Tata Ruang/Kepala Badan Pertanahan Nasional Nomor 13 Tahun 2021 tentang Pelaksanaan Kesesuaian Kegiatan Pemanfaatan Ruang dan Sinkronisasi Program Pemanfaatan Ruang (Berita Negara Republik Indonesia Tahun 2021 Nomor 330);
10. Peraturan Menteri Agraria dan Tata Ruang/Kepala Badan Pertanahan Nasional Nomor 14 Tahun 2021 tentang Pedoman Penyusunan Basis Data dan Penyajian Peta Rencana Tata Ruang Wilayah Provinsi, Kabupaten dan Kota, serta Peta Rencana Detail Tata Ruang Kabupaten/Kota (Berita Negara Republik Indonesia Tahun 2021 Nomor 326);
11. Peraturan Menteri Agraria dan Tata Ruang/Kepala Badan Pertanahan Nasional Nomor 15 Tahun 2021 tentang Koordinasi Penyelenggaraan Penataan Ruang (Berita Negara Republik Indonesia Tahun 2021 Nomor 327); dan
12. Peraturan Daerah Kabupaten Musi Rawas Nomor 2 Tahun 2013 tentang Rencana Tata Ruang Wilayah Kabupaten Musi Rawas Tahun 2011-2031 (Lembaran Daerah Kabupaten Musi Rawas Tahun 2012 Nomor 1).

MEMUTUSKAN:

Menetapkan : PERATURAN BUPATI TENTANG RENCANA DETAIL TATA RUANG KECAMATAN MUARA LAKITAN TAHUN 2024-2044.

BAB I

KETENTUAN UMUM

Pasal 1

Dalam Peraturan Bupati ini yang dimaksud dengan:

1. Kabupaten adalah Kabupaten Musi Rawas.
2. Pemerintah Kabupaten adalah Pemerintah Kabupaten Musi Rawas.
3. Bupati adalah Bupati Musi Rawas.
4. Ruang adalah wadah yang meliputi ruang darat, ruang laut, dan ruang udara, termasuk ruang di dalam bumi sebagai satu kesatuan wilayah, tempat manusia dan makhluk lain hidup, melakukan kegiatan, dan memelihara kelangsungan hidupnya.

5. Tata Ruang adalah wujud struktur ruang dan pola ruang.
6. Penataan Ruang adalah suatu sistem proses perencanaan tata ruang, pemanfaatan ruang, dan pengendalian pemanfaatan ruang.
7. Perencanaan Tata Ruang adalah suatu proses untuk menentukan struktur ruang dan pola ruang yang meliputi penyusunan dan penetapan rencana tata ruang.
8. Pemanfaatan Ruang adalah upaya untuk mewujudkan struktur ruang dan pola ruang sesuai dengan rencana tata ruang melalui penyusunan dan pelaksanaan program beserta pembiayaannya.
9. Kesesuaian Kegiatan Pemanfaatan Ruang yang selanjutnya disingkat KKPR adalah kesesuaian antara rencana kegiatan Pemanfaatan Ruang dengan Rencana Tata Ruang.
10. Pengendalian Pemanfaatan Ruang adalah upaya untuk mewujudkan tertib tata ruang.
11. Kawasan Perkotaan adalah wilayah yang mempunyai kegiatan utama bukan pertanian dengan susunan fungsi kawasan sebagai tempat permukiman Perkotaan, pemusatan dan distribusi pelayanan jasa pemerintahan, pelayanan sosial, dan kegiatan ekonomi.
12. Rencana Tata Ruang adalah hasil Perencanaan Tata Ruang.
13. Rencana Tata Ruang Wilayah yang selanjutnya disingkat RTRW adalah hasil Perencanaan Tata Ruang wilayah Kabupaten Musi Rawas.
14. Rencana Detail Tata Ruang yang selanjutnya disingkat RDTR adalah rencana secara terperinci tentang tata ruang Kecamatan Muara Lakitan yang dilengkapi dengan peraturan zonasi.
15. Struktur Ruang adalah susunan pusat-pusat permukiman dan sistem jaringan prasarana dan sarana yang berfungsi sebagai pendukung kegiatan sosial ekonomi masyarakat yang secara hierarkis memiliki hubungan fungsional.
16. Pola Ruang adalah distribusi peruntukan ruang dalam suatu wilayah yang meliputi peruntukan ruang untuk fungsi lindung dan peruntukan ruang untuk fungsi budi daya.
17. Wilayah adalah ruang yang merupakan kesatuan geografis beserta segenap unsur terkait yang batas dan sistemnya ditentukan berdasarkan aspek administratif dan/atau aspek fungsional.
18. Wilayah Perencanaan yang selanjutnya disingkat WP adalah bagian dari Kabupaten Musi Rawas sesuai dengan arahan atau yang ditetapkan di dalam RTRW Kabupaten Musi Rawas.
19. Sub Wilayah Perencanaan yang selanjutnya disingkat SWP adalah bagian dari WP yang dibatasi dengan batasan fisik dan terdiri atas beberapa Blok.
20. Zona adalah kawasan atau area yang memiliki fungsi dan karakteristik spesifik.
21. Sub-zona adalah suatu bagian dari zona yang memiliki fungsi dan karakteristik tertentu yang merupakan pendetailan dari fungsi dan karakteristik pada zona yang bersangkutan.
22. Blok atau Blok peruntukan yang selanjutnya disebut Blok adalah sebidang lahan yang dibatasi paling sedikit oleh batasan fisik yang nyata seperti jaringan jalan, sungai, selokan, saluran irigasi, saluran udara tegangan ekstra tinggi,

- dan pantai, atau yang belum nyata seperti rencana jaringan jalan dan rencana jaringan prasarana lain yang sejenis sesuai dengan rencana kota berdasarkan perbedaan Sub-zona.
23. Pusat Pelayanan Kota/Kawasan Perkotaan merupakan pusat pelayanan ekonomi, sosial, dan/atau administrasi yang melayani seluruh wilayah kota dan/atau regional.
 24. Sub Pusat Pelayanan Kota/Kawasan Perkotaan merupakan pusat pelayanan ekonomi, sosial dan/atau administrasi yang melayani sub wilayah kota dan/atau sub-regional.
 25. Pusat Pelayanan Lingkungan merupakan pusat pelayanan ekonomi, sosial dan/atau administrasi lingkungan permukiman yang melayani wilayah lingkungan permukiman kota.
 26. Pusat Lingkungan Kelurahan/Desa merupakan pusat pelayanan ekonomi, sosial, dan/atau administrasi pada lingkungan permukiman kelurahan/desa.
 27. Jalan Umum adalah jalan yang diperuntukkan bagi lalu lintas umum.
 28. Jalan Kolektor Primer adalah Jalan yang menghubungkan secara berdaya guna antara pusat kegiatan nasional dengan pusat kegiatan lokal, antarpusat kegiatan wilayah, atau antara pusat kegiatan wilayah dengan pusat kegiatan lokal.
 29. Jalan Lokal Primer adalah menghubungkan secara berdaya guna pusat kegiatan nasional dengan pusat kegiatan lingkungan, pusat kegiatan wilayah dengan pusat kegiatan lingkungan, antarpusat kegiatan lokal, atau pusat kegiatan lokal dengan pusat kegiatan lingkungan, serta antarpusat kegiatan lingkungan.
 30. Jalan Lingkungan Primer adalah jalan yang menghubungkan antarpusat kegiatan di dalam kawasan perdesaan dan jalan di dalam lingkungan kawasan perdesaan.
 31. Jalan khusus adalah jalan yang dibangun oleh instansi, badan usaha, perseorangan, atau kelompok masyarakat untuk kepentingan sendiri.
 32. Terminal Penumpang Tipe B adalah Terminal yang fungsi utamanya melayani kendaraan bermotor umum untuk angkutan antarkota dalam provinsi.
 33. Jembatan adalah suatu konstruksi yang gunanya untuk meneruskan jalan melalui rintangan yang berada lebih rendah.
 34. Halte adalah tempat pemberhentian kendaraan umum untuk menaikkan dan menurunkan penumpang.
 35. Jaringan Distribusi Tenaga Listrik adalah jaringan tahap akhir dalam pengiriman tenaga listrik.
 36. Gardu Distribusi adalah gardu yang berfungsi untuk menurunkan tegangan primer menjadi tegangan sekunder.
 37. Saluran Udara Tegangan Menengah yang selanjutnya disingkat SUTM adalah saluran tenaga listrik yang menggunakan kawat telanjang (penghantar) di udara bertegangan di bawah 35 kV sesuai standar di bidang ketenagalistrikan.
 38. Saluran Udara Tegangan Rendah yang selanjutnya disingkat SUTR adalah saluran tenaga listrik yang menggunakan kawat (penghantar) di udara bertegangan di 220 volt sampai dengan 1.000 volt sesuai standar di bidang ketenagalistrikan.

39. Gardu listrik adalah sebuah bagian dari sistem pembangkit, transmisi dan distribusi listrik.
40. Jaringan Tetap adalah suatu jaringan telepon yang melalui sebuah medium padat, baik melalui kabel logam atau serat optis.
41. Jaringan Serat Optik adalah jaringan telekomunikasi utama yang berbasis serat optik, menghubungkan antar ibu kota provinsi dan/atau antarjaringan lainnya yang menghubungkan kota/kabupaten sehingga terbentuk konfigurasi ring, termasuk pipa/kabel bawah laut telekomunikasi.
42. Menara *Base Transceiver Station* (BTS) adalah bangunan sebagai tempat yang merupakan pusat otomatisasi sambungan telepon.
43. Unit Air Baku adalah Sarana dan prasarana pengambilan dan/atau penyedia air baku, meliputi bangunan penampungan air, bangunan pengambilan/penyadapan, alat pengukuran, dan peralatan pemantauan, sistem pemompaan, dan/atau bangunan sarana pembawa serta perlengkapannya yang terdiri dari mata air, air tanah dan air permukaan.
44. Bangunan Pengambil Air Baku adalah suatu struktur yang dibangun pada sumber air, yaitu: sungai, danau, atau waduk untuk mengarahkan air ke suatu kolam di dalamnya agar dapat diteruskan ke komponen lain dengan andal.
45. Jaringan Transmisi Air Baku adalah jaringan untuk membawa air baku dari bangunan pengambilan air baku ke unit produksi, atau membawa air hasil olahan unit produksi ke reservoir.
46. Unit Produksi adalah sarana dan prasarana yang dapat digunakan untuk mengolah air baku menjadi air minum melalui proses fisik, kimiawi dan/atau biologi, meliputi bangunan pengolahan dan perlengkapannya, perangkat operasional, alat pengukuran dan peralatan pemantauan, serta bangunan penampungan air minum.
47. Instalasi Produksi adalah tempat pengolahan air sungai menjadi air yang dapat dikonsumsi.
48. Bangunan Penampung Air adalah bangunan konservasi air berbentuk kolam/cekungan yang dapat menampung air limpasan ataupun air dari sumber lainnya. Air yang ditampung dapat berasal dari limpasan sungai, mata air, air hujan maupun limpasan saluran pembuang irigasi.
49. Unit Distribusi adalah Sarana pengaliran Air Minum dari bangunan penampungan sampai unit pelayanan, meliputi jaringan distribusi dan perlengkapannya, bangunan penampungan dan alat pengukuran dan peralatan pemantauan.
50. Jaringan Distribusi Pembagi adalah pipa yang digunakan untuk pengaliran air minum dari bangunan penampungan sampai unit pelayanan.
51. Unit Pelayanan adalah titik pengambilan air yang terdiri atas sambungan langsung, hidran umum, dan/atau hidran kebakaran.
52. Hidran Kebakaran adalah instalasi pemadam kebakaran yang dipasang secara permanen berupa jaringan perpipaian berisi air bertekanan terus menerus yang siap untuk memadamkan kebakaran.

53. Subsistem Pelayanan adalah prasarana dan sarana untuk menyalurkan air limbah domestik dari sumber melalui perpipaan ke Sub-sistem Pengumpulan.
54. Pipa Persil adalah pipa saluran yang umumnya terletak di dalam rumah dan langsung menerima air buangan dari instalasi plambing bangunan.
55. Subsistem Pengumpulan adalah prasarana dan sarana untuk menyalurkan air limbah domestik melalui perpipaan dari Sub-sistem Pelayanan ke Sub-sistem Pengolahan Terpusat.
56. Pipa Induk adalah pipa utama yang menerima aliran air buangan dari pipa-pipa cabang dan meneruskannya ke lokasi instalasi pengolahan air buangan.
57. Subsistem Pengolahan Terpusat adalah prasarana dan sarana untuk mengolah air limbah domestik yang dialirkan dari sumber melalui Sub-sistem Pelayanan dan Sub-sistem Pengumpulan.
58. IPAL Skala Kawasan Tertentu/Permukiman adalah IPAL untuk cakupan pelayanan skala permukiman atau skala kawasan tertentu.
59. Sistem Pengelolaan Limbah Bahan Berbahaya dan Beracun (B3) adalah satu kesatuan sarana dan prasarana pengelolaan limbah Bahan Berbahaya dan Beracun (B3).
60. Stasiun Peralihan Antara (SPA) adalah sarana pemindahan dari alat angkut kecil ke alat angkut lebih besar dan diperlukan untuk kabupaten/kota yang memiliki lokasi TPA jaraknya lebih dari 25 km yang dapat dilengkapi dengan fasilitas pengolahan sampah.
61. Tempat Pengelolaan Sampah *Reuse, Reduce, Recycle* (TPS3R) adalah tempat dilaksanakannya kegiatan pengumpulan, pemilahan, penggunaan ulang, dan pendauran ulang skala kawasan.
62. Jaringan Drainase Primer adalah jaringan untuk menampung dan mengalirkan air lebih dari saluran drainase sekunder dan menyalurkan ke badan air penerima.
63. Jaringan Drainase Sekunder adalah jaringan untuk menampung air dari saluran drainase tersier dan membuang air tersebut ke jaringan drainase primer.
64. Jaringan Drainase Tersier adalah jaringan untuk menerima air dari saluran penangkap dan menyalurkannya ke jaringan drainase sekunder.
65. Bangunan Tampungan (Polder) adalah suatu sistem yang secara hidrologis terpisah dari sekelilingnya baik secara alamiah maupun buatan yang dilengkapi dengan tanggul, sistem drainase internal, pompa dan/atau waduk, serta pintu air.
66. Jalur Evakuasi Bencana adalah jalur yang menghubungkan hunian dengan TES dan jalur yang menghubungkan TES dengan TEA.
67. Tempat Evakuasi Sementara adalah tempat berkumpul sementara bagi pengungsi yang dapat berfungsi sebagai tempat hunian sementara saat terjadi bencana alam geologi yang juga berfungsi sebagai pos informasi bencana.
68. Tempat Evakuasi Akhir adalah tempat berkumpul akhir bagi pengungsi yang dapat berfungsi sebagai tempat hunian sementara saat terjadi bencana alam geologi yang juga berfungsi sebagai pos informasi bencana.

69. Jaringan Pejalan Kaki adalah ruas pejalan kaki, baik yang terintegrasi maupun terpisah dengan jalan, yang diperuntukkan untuk prasarana dan sarana pejalan kaki serta menghubungkan pusat-pusat kegiatan dan/atau fasilitas pergantian moda.
70. Zona Lindung adalah wilayah yang ditetapkan dengan fungsi utama melindungi kelestarian lingkungan hidup yang mencakup sumber daya alam dan sumber daya buatan.
71. Zona Badan Air dengan kode BA adalah air permukaan bumi yang berupa sungai, danau, embung, waduk, dan sebagainya.
72. Zona Perlindungan Setempat dengan kode PS adalah daerah yang diperuntukkan bagi kegiatan pemanfaatan lahan yang menjunjung tinggi nilai-nilai luhur dalam tata kehidupan masyarakat untuk melindungi dan mengelola lingkungan hidup secara lestari, serta dapat menjaga kelestarian jumlah, kualitas penyediaan tata air, kelancaran, ketertiban pengaturan, dan pemanfaatan air dari sumber-sumber air. Termasuk didalamnya kawasan kearifan lokal dan sempadan yang berfungsi sebagai kawasan lindung antara lain sempadan pantai, sungai, mata air, situ, danau, embung, dan waduk, serta kawasan lainnya yang memiliki fungsi perlindungan setempat.
73. Zona Ruang Terbuka Hijau dengan kode RTH adalah area memanjang/jalur dan atau mengelompok, yang penggunaannya lebih bersifat terbuka, tempat tumbuh tanaman, baik yang tumbuh tanaman secara alamiah maupun yang sengaja ditanam.
74. Zona Budi Daya adalah wilayah yang ditetapkan dengan fungsi utama untuk dibudidayakan atas dasar kondisi dan potensi sumber daya alam, sumber daya manusia, dan sumber daya buatan.
75. Zona Badan Jalan dengan kode BJ adalah bagian jalan yang berada pada antara kisi-kisi jalan dan merupakan lajur utama yang meliputi jalur lalu lintas dan bahu jalan.
76. Zona Hutan Produksi dengan kode KHP adalah kawasan Hutan yang mempunyai fungsi pokok memproduksi hasil Hutan.
77. Zona Perkebunan Rakyat dengan kode KR adalah perkebunan rakyat adalah hutan rakyat yaitu hutan yang dimiliki oleh rakyat dengan luas minimal 0,25 hektar, penutupan tajuk tanaman berkayu atau jenis lainnya lebih dari 50% atau jumlah tanaman pada tahun pertama minimal 500 tanaman tiap hektar.
78. Zona Pertanian dengan kode P adalah kawasan yang dialokasikan dan memenuhi kriteria untuk budi daya tanaman pangan, hortikultura, perkebunan, dan peternakan.
79. Zona Pertambangan dengan kode T adalah kawasan pada permukaan tanah dan/atau dibawah permukaan tanah yang direncanakan sebagai kegiatan hilir pertambangan minyak dan gas bumi dan/atau kegiatan operasi produksi pertambangan mineral dan batubara.
80. Zona Kawasan Peruntukan Industri dengan kode KPI adalah bentangan lahan yang diperuntukkan bagi kegiatan Industri berdasarkan Rencana Tata Ruang Wilayah yang ditetapkan sesuai dengan ketentuan peraturan perundang-undangan.

81. Zona Pariwisata dengan kode W adalah Peruntukan ruang yang memiliki fungsi utama pariwisata atau memiliki potensi untuk pengembangan pariwisata baik alam, buatan, maupun budaya.
82. Zona Perumahan dengan kode R adalah kawasan yang merupakan bagian dari lingkungan hidup di luar kawasan lindung, baik berupa kawasan perkotaan maupun perdesaan, yang berfungsi sebagai lingkungan tempat tinggal atau lingkungan hunian dan tempat kegiatan yang mendukung perikehidupan dan penghidupan.
83. Zona Sarana Pelayanan Umum dengan kode SPU adalah peruntukan ruang yang dikembangkan untuk menampung fungsi kegiatan yang berupa pendidikan, kesehatan, peribadatan, sosial budaya, olahraga dan rekreasi, dengan fasilitasnya dengan skala pelayanan yang ditetapkan dalam RTRW.
84. Zona Ruang Terbuka Non Hijau dengan kode RTNH adalah Ruang terbuka di bagian wilayah perkotaan yang tidak termasuk dalam kategori RTH, berupa lahan yang diperkeras.
85. Zona Perdagangan dan Jasa dengan kode K adalah kawasan yang difungsikan untuk pengembangan kegiatan usaha yang bersifat komersial, tempat bekerja, tempat berusaha, serta tempat hiburan dan rekreasi, serta fasilitas umum/sosial pendukungnya.
86. Zona Perkantoran dengan kode KT adalah peruntukan ruang yang difungsikan untuk pengembangan pemerintahan bekerja/berusaha, dilengkapi dengan fasilitas umum/sosial pendukungnya.
87. Zona Peruntukan Lainnya dengan kode PL adalah peruntukan ruang yang dikembangkan untuk menampung fungsi kegiatan di daerah tertentu berupa pertanian, pertambangan, pariwisata, dan peruntukan-peruntukan lainnya.
88. Zona Transportasi dengan kode TR adalah peruntukan ruang yang merupakan bagian dari peruntukan budi daya yang dikembangkan untuk menampung fungsi transportasi skala regional dalam upaya untuk mendukung kebijakan pengembangan sistem transportasi yang tertuang di dalam rencana tata ruang yang meliputi transportasi darat, udara, dan laut.
89. Zona Pertahanan dan Keamanan dengan kode HK adalah peruntukan ruang yang dikembangkan untuk menjamin kegiatan dan pengembangan bidang pertahanan dan keamanan seperti instalasi pertahanan dan keamanan, termasuk tempat latihan, kodam, korem, koramil, dan sebagainya.
90. Sub-zona Taman Kelurahan dengan kode RTH-4 adalah taman yang ditujukan untuk melayani penduduk satu kelurahan.
91. Sub-zona Taman RW dengan kode RTH-5 adalah Taman yang ditujukan untuk melayani penduduk satu RW, khususnya kegiatan remaja, kegiatan olahraga masyarakat, serta kegiatan masyarakat lainnya di lingkungan RW tersebut.
92. Sub-zona Pemakaman dengan kode RTH-7 adalah penyediaan ruang terbuka hijau yang berfungsi utama sebagai tempat penguburan jenazah, selain itu juga dapat berfungsi sebagai

daerah resapan air, tempat pertumbuhan berbagai jenis vegetasi, pencipta iklim mikro serta tempat hidup burung serta fungsi sosial masyarakat disekitar seperti beristirahat dan sebagai sumber pendapatan.

93. Sub-zona Jalur Hijau dengan kode RTH-8 adalah jalur penempatan tanaman serta elemen lansekap lainnya yang terletak di dalam ruang milik jalan (RUMIJA) maupun di dalam ruang pengawasan jalan (RUWASJA) dan dominasi elemen lansekapnya berupa tanaman yang berwarna hijau.
94. Sub-zona Hutan Produksi yang Dapat Dikonversi dengan kode HPK adalah Hutan Produksi yang tidak produktif dan produktif yang secara ruang dapat dicadangkan untuk pembangunan di luar kegiatan kehutanan atau dapat dijadikan lahan pengganti tukar menukar kawasan hutan.
95. Sub-zona Perkebunan dengan kode P-3 adalah peruntukan ruang yang memiliki potensi untuk dimanfaatkan dan dikembangkan baik pada lahan basah dan atau lahan kering untuk komoditas perkebunan.
96. Sub-zona pertambangan batubara dengan kode BR adalah Peruntukan ruang yang merupakan bagian dari wilayah pertambangan yang telah memiliki ketersediaan data, potensi, dan/atau informasi geologi yang secara dominan terdapat komoditas tambang batubara.
97. Sub-zona Perumahan Kepadatan Tinggi dengan kode R-2 adalah peruntukan ruang yang merupakan bagian dari kawasan budi daya yang difungsikan untuk tempat tinggal atau hunian dengan perbandingan yang besar antara jumlah bangunan rumah dengan luas lahan.
98. Sub-zona Perumahan Kepadatan Sedang dengan kode R-3 adalah peruntukan ruang yang merupakan bagian dari kawasan budi daya yang difungsikan untuk tempat tinggal atau hunian dengan perbandingan yang hampir seimbang antara jumlah bangunan rumah dengan luas lahan.
99. Sub-zona Perumahan Kepadatan Rendah dengan kode R-4 adalah peruntukan ruang yang merupakan bagian dari kawasan budi daya yang difungsikan untuk tempat tinggal atau hunian dengan perbandingan yang kecil antara jumlah bangunan rumah dengan luas lahan.
100. Sub-zona SPU Skala Kecamatan dengan kode SPU-2 adalah peruntukan ruang yang merupakan bagian dari kawasan budi daya yang dikembangkan untuk melayani penduduk skala kecamatan.
101. Sub-zona SPU Skala Kelurahan dengan kode SPU-3 adalah peruntukan ruang yang merupakan bagian dari kawasan budi daya yang dikembangkan untuk melayani penduduk skala kelurahan.
102. Sub-zona Perdagangan dan Jasa Skala WP dengan kode K-2 adalah peruntukan ruang yang merupakan bagian dari kawasan budi daya difungsikan untuk pengembangan kelompok kegiatan perdagangan dan/atau jasa, tempat bekerja, tempat berusaha, tempat hiburan dan rekreasi dengan skala pelayanan WP.
103. Sub-zona Perdagangan dan Jasa Skala SWP dengan kode K-3 adalah peruntukan ruang yang merupakan bagian dari Kawasan budi daya difungsikan untuk pengembangan

kelompok kegiatan perdagangan dan/atau jasa, tempat bekerja, tempat berusaha, tempat hiburan dan rekreasi dengan skala pelayanan SWP.

104. Sub-zona Instalasi Pengolahan Air Minum (IPAM) dengan kode PL-3 adalah peruntukan Ruang yang memiliki fasilitas/unit yang dapat mengolah air baku melalui proses fisik, kimia, dan atau biologi tertentu sehingga menghasilkan air minum yang memenuhi baku mutu yang berlaku.
105. Peraturan Zonasi adalah ketentuan yang mengatur tentang persyaratan Pemanfaatan Ruang dan ketentuan pengendaliannya dan disusun untuk setiap Blok/zona peruntukan yang penetapan zonanya dalam rencana detail tata ruang.
106. Koefisien Dasar Bangunan yang selanjutnya disingkat KDB adalah angka persentase perbandingan antara luas seluruh lantai dasar bangunan gedung dan luas lahan/tanah perpetakan/daerah perencanaan yang dikuasai sesuai rencana tata ruang.
107. Koefisien Lantai Bangunan yang selanjutnya disingkat KLB adalah angka persentase perbandingan antara luas seluruh lantai bangunan gedung dan luas tanah perpetakan/daerah perencanaan yang dikuasai sesuai rencana tata ruang.
108. Koefisien Dasar Hijau yang selanjutnya disingkat KDH adalah angka persentase perbandingan antara luas seluruh ruang terbuka di luar bangunan gedung yang diperuntukkan bagi pertamanan/penghijauan dan luas tanah perpetakan/daerah perencanaan yang dikuasai sesuai rencana tata ruang.
109. Koefisien Tapak Basement yang selanjutnya disingkat KTB adalah angka persentase luas tapak bangunan yang dihitung dari proyeksi dinding terluar bangunan dibawah permukaan tanah terhadap luas perpetakan atau lahan perencanaan yang dikuasai sesuai RTRW, RDTR dan PZ.
110. Ketinggian Bangunan yang selanjutnya disingkat TB adalah tinggi suatu bangunan atau bagian bangunan, yang diukur dari rata-rata permukaan tanah sampai setengah ketinggian atap miring atau sampai puncak dinding atau parapet, dipilih yang tertinggi.
111. Garis Sempadan Bangunan yang selanjutnya disingkat GSB adalah sempadan yang membatasi jarak terdekat bangunan terhadap tepi jalan; dihitung dari batas terluar saluran air kotor sampai batas terluar muka bangunan, berfungsi sebagai pembatas ruang, atau jarak bebas minimum dari bidang terluar suatu massa bangunan terhadap lahan yang dikuasai, batas tepi sungai atau pantai, antara massa bangunan yang lain atau rencana saluran, jaringan tegangan tinggi listrik, jaringan pipa gas.
112. Jarak Bebas Antar Bangunan adalah jarak yang terkecil, diukur di antara permukaan-permukaan denah dari bangunan-bangunan atau jarak antara dinding terluar yang berhadapan antara dua bangunan.
113. Transfer Development Right (TDR) adalah salah satu perangkat pengendalian pemanfaatan lahan yang dapat dijadikan sebagai alternatif dalam menanggulangi permasalahan tersebut.

114. Bonus Zoning adalah teknik pengaturan zonasi yang memberikan izin kepada pengembang untuk meningkatkan intensitas pemanfaatan ruang melebihi aturan dasar.
115. Zona Pertampalan Aturan adalah teknik pengaturan zonasi yang memberikan fleksibilitas dalam penerapan peraturan zonasi yang berupa pembatasan intensitas pembangunan melalui penerapan dua atau lebih aturan.
116. Zona Pengendalian Pertumbuhan (Growth Control) adalah teknik pengaturan zonasi yang diterapkan melalui pembatasan pembangunan dalam upaya melindungi karakteristik kawasan.
117. Masyarakat adalah orang perseorangan, kelompok orang termasuk masyarakat hukum adat, korporasi, dan/atau pemangku kepentingan non pemerintah lain dalam penyelenggaraan Penataan Ruang.
118. Forum Penataan Ruang adalah wadah di tingkat pusat dan daerah yang bertugas untuk membantu Pemerintah Pusat dan Pemerintah Daerah dengan memberikan pertimbangan dalam Penyelenggaraan Penataan Ruang.

Pasal 2

Ruang lingkup yang diatur dalam Peraturan Bupati sebagaimana dimaksud dalam Pasal 2 huruf a meliputi:

- a. tujuan penataan WP;
- b. rencana struktur ruang;
- c. rencana pola ruang;
- d. ketentuan pemanfaatan ruang;
- e. peraturan zonasi; dan
- f. kelembagaan.

Bagian Ketiga

Ruang Lingkup Wilayah Perencanaan

Pasal 3

- (1) Ruang Lingkup WP disebut sebagai WP Kecamatan Muara Lakitan.
- (2) WP Kecamatan Muara Lakitan sebagaimana dimaksud pada ayat (1) berdasarkan Aspek administratif dan fungsional.
- (3) WP Kecamatan Muara Lakitan sebagaimana dimaksud pada ayat (1), seluas 5.527,61 (lima ribu lima ratus dua puluh tujuh koma enam satu) hektare, mencakup ruang darat, beserta ruang udara di atasnya dan ruang di dalam bumi.
- (4) Batas Delineasi WP Kecamatan Muara Lakitan sebagaimana dimaksud pada ayat (1) meliputi:
 - a. sebelah utara berbatasan dengan Desa Pelita Jaya, dan Desa Prabumulih I Kecamatan Muara Lakitan Kabupaten Musi Rawas;
 - b. sebelah timur berbatasan dengan Desa Prabumulih II Kecamatan Muara Lakitan Kabupaten Musi Rawas;
 - c. sebelah selatan berbatasan dengan Desa Lubuk Pandan Kecamatan Muara Lakitan Kabupaten Musi Rawas; dan
 - d. sebelah barat berbatasan dengan Kabupaten Musi Rawas Utara.
- (5) WP Kecamatan Muara Lakitan sebagaimana dimaksud pada ayat (1), secara administratif terdiri atas:
 - a. Desa Lubuk Pandan seluas 45,46 (empat puluh lima koma empat enam) hektare;

- b. Desa Marga Baru seluas 856,07 (delapan ratus lima puluh enam koma nol tujuh) hektare;
 - c. Desa Pelita Jaya seluas 917,94 (sembilan ratus tujuh belas koma sembilan empat) hektare;
 - d. Desa Prabumulih I seluas 69,34 (enam puluh sembilan koma tiga empat) hektare;
 - e. Desa Prabumulih II seluas 148,13 (seratus empat puluh delapan koma satu tiga) hektare;
 - f. Desa Semeteh seluas 358,22 (tiga ratus lima puluh delapan koma dua dua) hektare;
 - g. Desa Sidomulyo seluas 591,08 (lima ratus sembilan puluh satu koma nol delapan) hektare; dan
 - h. Kelurahan Muara Lakitan seluas 2.541,38 (dua ribu lima ratus empat puluh satu koma tiga delapan) hektare.
- (6) Pembagian SWP dan Blok WP Kecamatan Muara Lakitan sebagaimana dimaksud pada ayat (1) meliputi:
- a. SWP I.A terdiri atas Desa Marga Baru, Desa Sidomulyo, dan Desa Pelita Jaya. SWP I.A seluas 2.009,01 (dua ribu sembilan koma nol satu) hektare terdiri dari 6 (enam) Blok, sebagai berikut:
 - 1. Blok I.A.1, dengan luas 324,56 (tiga ratus dua puluh empat koma lima enam) hektare;
 - 2. Blok I.A.2, dengan luas 531,51 (lima ratus tiga puluh satu koma lima satu) hektare;
 - 3. Blok I.A.3, dengan luas 591,08 (lima ratus sembilan puluh satu koma nol delapan) hektare;
 - 4. Blok I.A.4, dengan luas 221,08 (dua ratus dua puluh satu koma nol delapan) hektare;
 - 5. Blok I.A.5, dengan luas 242,38 (dua ratus empat puluh dua koma tiga delapan) hektare; dan
 - 6. Blok I.A.6, dengan luas 98,41 (sembilan puluh delapan koma empat satu) hektare.
 - b. SWP I.B terdiri atas Kelurahan Muara Lakitan, Desa Pelita Jaya, Desa Prabumulih I, dan Desa Lubuk Pandan. SWP I.B seluas 2.385,87 (dua ribu tiga ratus delapan puluh lima koma delapan tujuh) hektare terdiri dari 4 (empat) Blok, sebagai berikut:
 - 1. Blok I.B.1, dengan luas 974,30 (sembilan ratus tujuh puluh empat koma tiga nol) hektare;
 - 2. Blok I.B.2, dengan luas 325,59 (tiga ratus dua puluh lima koma lima sembilan) hektare;
 - 3. Blok I.B.3, dengan luas 319,55 (tiga ratus sembilan belas koma lima lima) hektare; dan
 - 4. Blok I.B.4, dengan luas 766,42 (tujuh ratus enam puluh enam koma empat dua) hektare.
 - c. SWP I.C terdiri atas Kelurahan Muara Lakitan, Desa Prabumulih II, dan Desa Semeteh. SWP I.C seluas 1.132,73 (seribu seratus tiga puluh dua koma tujuh tiga) hektare terdiri dari 4 (empat) Blok, sebagai berikut:
 - 1. Blok I.C.1, dengan luas 237,64 (dua ratus tiga puluh tujuh koma enam empat) hektare;
 - 2. Blok I.C.2, dengan luas 288,02 (dua ratus delapan puluh delapan koma nol dua) hektare;
 - 3. Blok I.C.3, dengan luas 286,22 (dua ratus delapan puluh enam koma dua dua) hektare; dan

4. Blok I.C.4, dengan luas 320,85 (tiga ratus dua puluh koma delapan lima) hektare.
- (7) Delineasi WP Kecamatan Muara Lakitan sebagaimana dimaksud pada ayat (1), digambarkan pada peta dengan ketelitian geometri dan ketelitian detail informasi skala 1:5.000 sebagaimana tercantum dalam Lampiran I yang merupakan bagian tidak terpisahkan dari Peraturan Bupati ini.

BAB II
TUJUAN PENATAAN WILAYAH PERENCANAAN
Pasal 4

Tujuan Penataan Ruang WP Kecamatan Muara Lakitan sebagaimana dimaksud dalam Pasal 2 huruf a untuk mewujudkan WP Kecamatan Muara Lakitan sebagai kawasan perkotaan berbasiskan perdagangan dan jasa untuk mendukung investasi yang berdaya saing dan berkelanjutan.

BAB III
RENCANA STRUKTUR RUANG
Bagian Kesatu
Umum
Pasal 5

- (1) Rencana Struktur Ruang WP Kecamatan Muara Lakitan sebagaimana dimaksud dalam Pasal 2 huruf b meliputi:
 - a. Rencana pengembangan pusat pelayanan;
 - b. Rencana jaringan transportasi;
 - c. Rencana jaringan energi;
 - d. Rencana jaringan telekomunikasi;
 - e. Rencana jaringan air minum;
 - f. Rencana pengelolaan air limbah dan pengelolaan limbah bahan berbahaya dan beracun (B3);
 - g. Rencana jaringan persampahan;
 - h. Rencana jaringan drainase; dan
 - i. Rencana jaringan prasarana lainnya.
- (2) Rencana Struktur Ruang sebagaimana dimaksud pada ayat (1) digambarkan pada peta dengan ketelitian geometri dan ketelitian detail informasi skala 1:5.000 sebagaimana tercantum dalam Lampiran II yang merupakan bagian tidak terpisahkan dari Peraturan Bupati ini.

Bagian Kedua
Rencana Pengembangan Pusat Pelayanan
Pasal 6

- (1) Rencana pengembangan pusat pelayanan sebagaimana dimaksud dalam Pasal 5 ayat (1) huruf a meliputi:
 - a. Pusat pelayanan kota/kawasan perkotaan;
 - b. Sub pusat pelayanan kota/kawasan perkotaan; dan
 - c. Pusat pelayanan lingkungan.
- (2) Pusat pelayanan kota/kawasan perkotaan sebagaimana dimaksud pada ayat (1) huruf a berada di Kelurahan Muara Lakitan pada SWP I.C Blok I.C.3.
- (3) Sub pusat pelayanan kota/kawasan perkotaan sebagaimana dimaksud pada ayat (1) huruf b berada di Desa Marga Baru pada SWP I.A Blok I.A.1.

(4) Pusat . . .

- (4) Pusat pelayanan lingkungan sebagaimana dimaksud pada ayat (1) huruf c berupa pusat lingkungan kelurahan/desa berada di:
 - a. SWP I.A Blok I.A.3;
 - b. SWP I.A Blok I.A.6;
 - c. SWP I.C Blok I.C.1; dan
 - d. SWP I.C Blok I.C.4.
- (5) Rencana pengembangan pusat pelayanan sebagaimana dimaksud pada ayat (1), digambarkan pada peta dengan ketelitian geometri dan ketelitian detail informasi skala 1:5.000 sebagaimana tercantum dalam Lampiran II.1 yang merupakan bagian tidak terpisahkan dari Peraturan Bupati ini.

Bagian Ketiga
Rencana Jaringan Transportasi
Pasal 7

- (1) Rencana jaringan transportasi sebagaimana dimaksud dalam Pasal 5 ayat (1) huruf b meliputi:
 - a. Jalan umum;
 - b. Jalan khusus;
 - c. Terminal penumpang;
 - d. Jembatan; dan
 - e. Halte.
- (2) Jalan umum sebagaimana dimaksud pada ayat (1) huruf a meliputi:
 - a. Jalan kolektor primer;
 - b. Jalan lokal primer; dan
 - c. Jalan lingkungan primer.
- (3) Jalan kolektor primer sebagaimana dimaksud pada ayat (2) huruf b berupa Jalan BTS. KAB.MUBA-MUARA BELITI melewati SWP I.C.
- (4) Jalan lokal primer sebagaimana dimaksud pada ayat (2) huruf c meliputi:
 - a. Jalan Prabumulih II-Muara Bandar melintas di SWP I.B, dan SWP I.C; dan
 - b. Jalan Semeteh-Trans Subur-Batas Muratara melintas di SWP I.A, SWP I.B, dan SWP I.C;
 - c. Jalan Simp Koramil-Trans Semeteh-Bina Saint melintas di SWP I.C;
 - d. Jalan Sp 1 Pelita Jaya-Lubuk Pandan melintas di SWP I.B; dan
 - e. Jalan lokal primer lainnya melintasi SP I.B dan SWP I.C.
- (5) Jalan lingkungan primer sebagaimana dimaksud pada ayat (2) huruf e berupa:
 - a. Jalan Blok A3 melintas di SWP I.A;
 - b. Jalan Blok Trans Subur Desa Pelita Jaya melintas di SWP I.A; dan
 - c. Jalan lingkungan primer lainnya melintas di SWP I.B dan SWP I.C.
- (6) Jalan khusus sebagaimana dimaksud pada ayat (1) huruf b berupa jalan perkebunan melintas di SWP I.A, SWP I.B, dan SWP I.C.

- (7) Terminal penumpang sebagaimana dimaksud pada ayat (1) huruf c berupa terminal penumpang tipe B berada di SWP I.C Blok I.C.1.
- (8) Jembatan sebagaimana dimaksud pada ayat (1) huruf d berada di SWP I.C Blok I.C.2, Blok I.C.3, dan Blok I.C.4.
- (9) Halte sebagaimana dimaksud pada ayat (1) huruf e berada di:
 - a. SWP I.A Blok I.A.1, Blok I.A.3, dan Blok I.A.6;
 - b. SWP I.B Blok I.B.2, dan Blok I.B.4; dan
 - c. SWP I.C Blok I.C.2, Blok I.C.3, dan Blok I.C.4.
- (10) Rencana jaringan transportasi sebagaimana dimaksud pada ayat (1), digambarkan pada peta dengan ketelitian geometri dan ketelitian detail informasi skala 1:5.000 tercantum dalam Lampiran II.2 yang merupakan bagian tidak terpisahkan dari Peraturan Bupati ini.

Bagian Keempat
Rencana Jaringan Energi
Pasal 8

- (1) Rencana jaringan energi sebagaimana dimaksud dalam Pasal 5 ayat (1) huruf c meliputi:
 - a. Jaringan distribusi tenaga listrik; dan
 - b. Gardu listrik
- (2) Jaringan distribusi tenaga listrik sebagaimana dimaksud pada ayat (1) huruf a terdiri atas:
 - a. SUTM dengan tegangan sebesar 20 kV melintas di SWP I.A, SWP I.B, dan SWP I.C; dan
 - b. SUTR melintas di SWP I.A; SWP I.B, dan SWP I.C.
- (3) Gardu listrik sebagaimana dimaksud pada ayat (1) huruf b berupa gardu distribusi berada di:
 - a. SWP I.A Blok I.A.2, Blok I.A.3, Blok I.A.5, dan Blok I.A.6;
 - b. SWP I.B Blok I.B.2, dan Blok I.B.4; dan
 - c. SWP I.C Blok I.C.1, Blok I.C.2, Blok I.C.3, dan Blok I.C.4.
- (4) Rencana jaringan energi sebagaimana dimaksud pada ayat (1), digambarkan pada peta dengan ketelitian geometri dan ketelitian detail informasi skala 1:5.000 sebagaimana tercantum dalam Lampiran II.3 yang merupakan bagian tidak terpisahkan dari Peraturan Bupati ini.

Bagian Kelima
Rencana Jaringan Telekomunikasi
Pasal 9

- (1) Rencana jaringan telekomunikasi sebagaimana dimaksud dalam Pasal 5 ayat (1) huruf d meliputi:
 - a. Jaringan tetap; dan
 - b. Jaringan bergerak seluler.
- (2) Jaringan tetap sebagaimana dimaksud pada ayat (1) huruf a berupa Jaringan Serat Optik melintas di SWP I.A, SWP I.B, dan SWP I.C.
- (3) Jaringan bergerak seluler sebagaimana dimaksud pada ayat (1) huruf b berupa menara *Base Transceiver Station* (BTS) berada di:
 - a. SWP I.A Blok I.A.1, Blok I.A.2 Blok I.A.3, dan Blok I.A.6; dan
 - b. SWP I.C Blok I.C.2, dan Blok I.C.4.

- (4) Rencana jaringan telekomunikasi sebagaimana dimaksud pada ayat (1), digambarkan pada peta dengan ketelitian geometri dan ketelitian detail informasi skala 1:5.000 sebagaimana tercantum dalam Lampiran II.4 yang merupakan bagian tidak terpisahkan dari Peraturan Bupati ini.

Bagian Keenam
Rencana Jaringan Air Minum
Pasal 10

- (1) Rencana Jaringan Air Minum sebagaimana dimaksud dalam Pasal 5 ayat (1) huruf f berupa jaringan perpipaan.
- (2) Jaringan perpipaan sebagaimana dimaksud pada ayat (1) meliputi:
- a. Unit air baku;
 - b. Unit produksi;
 - c. Unit distribusi; dan
 - d. Unit pelayanan.
- (3) Unit air baku sebagaimana dimaksud pada ayat (2) huruf a berupa:
- a. Bangunan pengambil air baku berada di SWP I.A Blok I.A.2, Blok I.A.4, dan Blok I.A.5; dan
 - b. Jaringan transmisi air baku melintas di SWP I.A dan SWP I.C.
- (4) Unit produksi sebagaimana dimaksud pada ayat (2) huruf b berupa:
- a. Instalasi produksi; dan
 - b. Bangunan penampung air.
- (5) Instalasi produksi sebagaimana dimaksud pada ayat (4) huruf a berada di:
- a. SWP I.A Blok I.A.2, Blok I.A.3, Blok I.A.4, dan Blok I.A.5; dan
 - b. SWP I.C Blok I.C.1.
- (6) Bangunan penampung air sebagaimana dimaksud pada ayat (4) huruf b berada di:
- a. SWP I.A Blok I.A.1, Blok I.A.2, Blok I.A.3, Blok I.A.4, dan Blok I.A.5;
 - b. SWP I.B Blok I.B.4; dan
 - c. SWP I.C Blok I.C.1, Blok I.C.2, dan Blok I.C.4.
- (7) Unit distribusi sebagaimana dimaksud pada ayat (2) huruf c berupa jaringan distribusi pembagi melintas di SWP I.A, SWP I.B, dan SWP I.C.
- (8) Unit pelayanan sebagaimana dimaksud pada ayat (2) huruf d berupa hidran kebakaran berada di:
- a. SWP I.A Blok I.A.2, Blok I.A.3, Blok I.A.5, dan Blok I.A.6; dan
 - b. SWP I.C Blok I.C.1, Blok I.C.2, Blok I.C.3, dan Blok I.C.4.
- (9) Rencana jaringan air minum sebagaimana dimaksud pada ayat (1), digambarkan pada peta dengan ketelitian geometri dan ketelitian detail informasi skala 1:5.000 sebagaimana tercantum dalam Lampiran II.6 yang merupakan bagian tidak terpisahkan dari Peraturan Bupati ini.

Bagian Ketujuh
Rencana Pengelolaan Air Limbah dan Pengelolaan Limbah
Bahan Berbahaya dan Beracun (B3)

Pasal 11

- (1) Rencana pengelolaan air limbah dan pengelolaan limbah bahan berbahaya dan beracun (B3) sebagaimana dimaksud dalam Pasal 5 ayat (1) huruf g meliputi:
 - a. Sistem pengelolaan air limbah domestik terpusat; dan
 - b. Sistem Pengelolaan Limbah Bahan Berbahaya dan Beracun (B3).
- (2) Sistem pengelolaan air limbah domestik terpusat sebagaimana dimaksud pada ayat (1) huruf a meliputi:
 - a. Subsistem pelayanan;
 - b. Subsistem pengumpulan; dan
 - c. Subsistem pengolahan terpusat.
- (3) Subsistem Pelayanan sebagaimana dimaksud pada ayat (2) huruf a berupa pipa persil melintas di SWP I.A dan SWP I.C.
- (4) Subsistem Pengumpulan sebagaimana dimaksud pada ayat (2) huruf b berupa pipa induk melintas di SWP I.A, SWP I.B, dan SWP I.C.
- (5) Subsistem Pengolahan Terpusat sebagaimana dimaksud pada ayat (2) huruf c meliputi:
 - a. IPAL Kota berada di SWP I.C Blok I.C.2; dan
 - b. IPAL Skala Kawasan Tertentu/Permukiman berada di SWP I.A Blok I.A.2.
- (6) Sistem Pengelolaan Limbah Bahan Berbahaya dan Beracun (B3) sebagaimana dimaksud pada ayat (1) huruf b berada di SWP I.C Blok I.C.3.
- (7) Rencana pengelolaan air limbah dan pengelolaan limbah bahan berbahaya dan beracun (B3) sebagaimana dimaksud pada ayat (1), digambarkan pada peta dengan ketelitian geometri dan ketelitian detail informasi skala 1:5.000 sebagaimana tercantum dalam Lampiran II.7 yang merupakan bagian tidak terpisahkan dari Peraturan Bupati ini.

Bagian Kedelapan
Rencana Jaringan Persampahan

Pasal 12

- (1) Rencana jaringan persampahan sebagaimana dimaksud dalam Pasal 5 ayat (1) huruf h meliputi:
 - a. Stasiun Peralihan Antara (SPA); dan
 - b. Tempat Pengelolaan Sampah *Reuse, Reduce, Recycle* (TPS3R);
- (2) Stasiun Peralihan Antara (SPA) sebagaimana dimaksud pada ayat (1) huruf a berada di SWP I.C Blok I.C.3.
- (3) Tempat Pengelolaan Sampah *Reuse, Reduce, Recycle* (TPS3R) sebagaimana dimaksud pada ayat (1) huruf b berada di:
 - a. SWP I.A Blok I.A.2, Blok I.A.3, dan Blok I.A.6; dan
 - b. SWP I.C Blok I.C.1, Blok I.C.2, dan Blok I.C.4.
- (4) Rencana jaringan persampahan sebagaimana dimaksud pada ayat (1), digambarkan pada peta dengan ketelitian geometri dan ketelitian detail informasi skala 1:5.000 sebagaimana tercantum dalam Lampiran II.8 yang merupakan bagian tidak terpisahkan dari Peraturan Bupati ini.

Bagian Kesembilan
Rencana Jaringan Drainase
Pasal 13

- (1) Rencana jaringan drainase sebagaimana dimaksud dalam Pasal 5 ayat (1) huruf i meliputi:
 - a. Jaringan Drainase Primer;
 - b. Jaringan Drainase Sekunder;
 - c. Jaringan Drainase Tersier; dan
 - d. Bangunan Tampungan (Polder).
- (2) Jaringan Drainase Primer sebagaimana dimaksud pada ayat (1) huruf a melintas di SWP I.C.
- (3) Jaringan Drainase Sekunder sebagaimana dimaksud pada ayat (1) huruf b melintas di SWP I.A, SWP I.B, dan SWP I.C.
- (4) Jaringan Drainase Tersier sebagaimana dimaksud pada ayat (1) huruf c melintas di SWP I.A, SWP I.B, dan SWP I.C.
- (5) Bangunan Tampungan (Polder) sebagaimana dimaksud pada ayat (1) huruf e berada di SWP I.C Blok I.C.4.
- (6) Rencana jaringan drainase sebagaimana dimaksud pada ayat (1), digambarkan pada peta dengan ketelitian geometri dan ketelitian detail informasi skala 1:5.000 tercantum dalam Lampiran II.9 yang merupakan bagian tidak terpisahkan dari Peraturan Bupati ini.

Bagian Kesepuluh
Rencana Jaringan Prasarana Lainnya
Pasal 14

- (1) Rencana jaringan prasarana lainnya sebagaimana dimaksud dalam Pasal 5 ayat (1) huruf j meliputi:
 - a. Jalur evakuasi bencana;
 - b. Tempat evakuasi; dan
 - c. Jaringan pejalan kaki.
- (2) Jalur evakuasi bencana sebagaimana dimaksud pada ayat (1) huruf a melalui:
 - a. Jalan Semeteh-Trans Subur-Batas Muratara melintas di SWP I.A, SWP I.B, dan SWP I.C; dan
 - b. Jalan Bts. Kab. Muba – Muara Beliti melintas di SWP I.C.
- (3) Tempat evakuasi sebagaimana dimaksud pada ayat (1) huruf b meliputi:
 - a. tempat evakuasi sementara berada di:
 1. SWP I.A Blok I.A.1 dan Blok I.A.3; dan
 2. SWP I.C Blok I.C.1 dan Blok I.C.3.
 - b. tempat evakuasi akhir berada di SWP A Blok I.A.5.
- (4) Jaringan pejalan kaki sebagaimana dimaksud pada ayat (1) huruf c memanfaatkan ruas jalan kolektor primer berupa Jalan Bts. Kab. Muba-Muara Beliti melintas di SWP I.C.
- (5) Rencana jaringan prasarana lainnya sebagaimana dimaksud pada ayat (1), digambarkan pada peta dengan ketelitian geometri dan ketelitian detail informasi skala 1:5.000 sebagaimana tercantum dalam Lampiran II.10 yang merupakan bagian tidak terpisahkan dari Peraturan Bupati ini.

BAB IV
RENCANA POLA RUANG
Bagian Kesatu
Umum
Pasal 15

- (1) Rencana Pola Ruang sebagaimana dimaksud dalam Pasal 2 huruf c meliputi:
 - a. Zona Lindung; dan
 - b. Zona Budi Daya.
- (2) Rencana Pola Ruang sebagaimana dimaksud pada ayat (1), digambarkan pada peta dengan ketelitian geometri dan ketelitian detail informasi skala 1:5.000 sebagaimana tercantum dalam Lampiran III yang merupakan bagian tidak terpisahkan dari Peraturan Bupati ini.

Bagian Kedua
Zona Lindung
Pasal 16

Zona lindung sebagaimana dimaksud dalam Pasal 15 ayat (1) huruf a meliputi:

- a. Zona badan air dengan kode BA;
- b. Zona perlindungan setempat dengan kode PS; dan
- c. Zona ruang terbuka hijau dengan kode RTH.

Paragraf 1
Zona Badan Air
Pasal 17

Zona badan air dengan kode BA sebagaimana dimaksud dalam Pasal 16 huruf a seluas 185,90 (seratus delapan puluh lima koma sembilan nol) hektare berada di:

- a. SWP I.A Blok I.A.1, Blok I.A.2, Blok I.A.3, Blok I.A.4, dan Blok I.A.5;
- b. SWP I.B Blok I.B.4; dan
- c. SWP I.C Blok I.C.2, Blok I.C.3, dan Blok I.C.4.

Paragraf 2
Zona Perlindungan Setempat
Pasal 18

Zona perlindungan setempat dengan kode PS sebagaimana dimaksud dalam Pasal 16 huruf b seluas 94,22 (sembilan puluh empat koma dua dua) hektare berada di:

- a. SWP I.A Blok I.A.1, Blok I.A.2, Blok I.A.3, Blok I.A.4, dan Blok I.A.5;
- b. SWP I.B Blok I.B.4; dan
- c. SWP I.C Blok I.C.2, Blok I.C.3, dan Blok I.C.4.

Paragraf 3
Zona Ruang Terbuka Hijau
Pasal 19

- (1) Zona ruang terbuka hijau dengan kode RTH sebagaimana dimaksud dalam pasal 16 huruf c dengan luas 8,16 (delapan koma satu enam) hektare meliputi:
 - a. Sub-zona taman kelurahan dengan kode RTH-4;
 - b. Sub-zona taman RW dengan kode RTH-5;

- c. Sub-zona pemakaman dengan kode RTH-7; dan
 - d. Sub-zona jalur hijau dengan kode RTH-8.
- (2) Sub-zona taman kelurahan dengan kode RTH-4 sebagaimana dimaksud pada ayat (1) huruf a seluas 3,34 (tiga koma tiga empat) hektare berada di:
- a. SWP I.A Blok I.A.1, Blok I.A.3, Blok I.A.5; dan
 - b. SWP I.C Blok I.C.1.
- (3) Sub-zona taman RW dengan kode RTH-5 sebagaimana dimaksud pada ayat (1) huruf b seluas 0,11 (nol koma satu satu) hektare berada di SWP I.A Blok I.A.4, dan Blok I.A.6.
- (4) Sub-zona pemakaman dengan kode RTH-7 sebagaimana dimaksud pada ayat (1) huruf c seluas 2,18 (dua koma satu delapan) hektare berada di:
- a. SWP I.A Blok I.A.1, Blok I.A.3, Blok I.A.5, dan Blok I.A.6; dan
 - b. SWP I.C Blok I.C.4.
- (5) Sub-zona jalur hijau dengan kode RTH-8 sebagaimana dimaksud pada ayat (1) huruf d seluas 2,54 (dua koma lima empat) hektare berada di:
- a. SWP I.A Blok I.A.2; dan
 - b. SWP I.C Blok I.C.2 dan Blok I.C.3.

Bagian Ketiga
Zona Budi Daya
Pasal 20

Zona budi daya sebagaimana dimaksud dalam Pasal 15 ayat (1) huruf b meliputi:

- a. Zona badan jalan dengan kode BJ;
- b. Zona hutan produksi dengan kode KHP;
- c. Zona perkebunan rakyat dengan kode KR;
- d. Zona pertanian dengan kode P;
- e. Zona pertambangan dengan kode T;
- f. Zona kawasan peruntukan industri dengan kode KPI;
- g. Zona pariwisata dengan kode W;
- h. Zona perumahan dengan kode R;
- i. Zona sarana pelayanan umum dengan kode SPU;
- j. Zona ruang terbuka non hijau dengan kode RTNH;
- k. Zona perdagangan dan jasa dengan kode K;
- l. Zona perkantoran dengan kode KT;
- m. Zona peruntukan lainnya dengan kode PL;
- n. Zona transportasi dengan kode TR; dan
- o. Zona pertahanan dan keamanan dengan kode HK.

Paragraf 1
Zona Badan Jalan
Pasal 21

Zona badan jalan dengan kode BJ sebagaimana dimaksud dalam Pasal 20 huruf a seluas 43,28 (empat puluh tiga koma dua delapan) hektare berada di:

- a. SWP I.A Blok I.A.1, Blok I.A.2, Blok I.A.3, Blok I.A.4, Blok I.A.5, dan Blok I.A.6;
- b. SWP I.B Blok I.B.1, Blok I.B.2, dan Blok I.B.4; dan
- c. SWP I.C Blok I.C.1, Blok I.C.2, Blok I.C.3, dan Blok I.C.4.

Paragraf 2
Zona Hutan Produksi
Pasal 22

Zona hutan produksi dengan kode KHP sebagaimana dimaksud dalam Pasal 20 huruf b berupa Sub-zona hutan produksi yang dapat dikonversi dengan kode HPK seluas 32,41 (tiga puluh dua koma empat satu) hektare berada di:

- a. SWP I.B Blok I.B.4; dan
- b. SWP I.C Blok I.C.1.

Paragraf 3
Zona Perkebunan Rakyat
Pasal 23

Zona perkebunan rakyat dengan kode KR sebagaimana dimaksud dalam Pasal 20 huruf c seluas 107,84 (seratus tujuh koma delapan empat) hektare berada di:

- a. SWP I.B Blok I.B.2; dan
- b. SWP I.C Blok I.C.1, Blok I.C.2, dan Blok I.C.4.

Paragraf 4
Zona Pertanian
Pasal 24

(1) Zona pertanian dengan kode P sebagaimana dimaksud dalam Pasal 20 huruf d dengan luas 3.113,81 (tiga ribu seratus tiga belas koma delapan satu) hektare meliputi:

- a. Sub-zona tanaman pangan dengan P-1; dan
 - b. Sub-zona perkebunan dengan kode P-3.
- (2) Sub-zona tanaman pangan dengan kode P-1 sebagaimana dimaksud pada ayat (1) huruf a seluas 11,92 (sebelas koma Sembilan dua) hektare berada di SWP I.C Blok I.C.1.
- (3) Sub-zona perkebunan dengan kode P-3 sebagaimana dimaksud pada ayat (1) huruf a seluas 3.101,89 (tiga ribu seratus satu koma delapan sembilan) hektare berada di:
- a. SWP I.A Blok I.A.1, Blok I.A.2, Blok I.A.3, Blok I.A.4, Blok I.A.5, dan Blok I.A.6;
 - b. SWP I.B Blok I.B.1, Blok I.B.2, Blok I.B.3, dan Blok I.B.4; dan
 - c. SWP I.C Blok I.C.1, Blok I.C.2, Blok I.C.3, dan Blok I.C.4.

Paragraf 5
Zona Pertambangan
Pasal 25

Zona pertambangan dengan kode T sebagaimana dimaksud dalam Pasal 20 huruf e berupa Sub-zona pertambangan batubara dengan kode BR ditetapkan seluas 953,68 (sembilan ratus lima puluh tiga koma enam delapan) hektare berada di SWP I.B Blok I.B.1 dan Blok I.B.4.

Paragraf 6
Zona Kawasan Peruntukan Industri
Pasal 26

Zona kawasan peruntukan industri dengan kode KPI sebagaimana dimaksud dalam Pasal 20 huruf f seluas 79,14 (tujuh puluh sembilan koma satu empat) hektare berada di SWP I.C Blok I.C.3.

Paragraf 7
Zona Pariwisata
Pasal 27

Zona pariwisata dengan kode W sebagaimana dimaksud dalam Pasal 20 huruf g seluas 0,76 (nol koma tujuh enam) hektare berada di:

- a. SWP I.A Blok I.A.2; dan
- b. SWP I.C Blok I.C.1 dan Blok I.C.2.

Paragraf 8
Zona Perumahan
Pasal 28

- (1) Zona perumahan dengan kode R sebagaimana dimaksud dalam Pasal 20 huruf h seluas 852,23 (delapan ratus lima puluh dua koma dua tiga) hektare terdiri atas:
 - a. Sub-zona perumahan kepadatan tinggi dengan kode R-2;
 - b. Sub-zona perumahan kepadatan sedang dengan kode R-3; dan
 - c. Sub-zona perumahan kepadatan rendah dengan kode R-4.
- (2) Sub-zona perumahan kepadatan tinggi dengan kode R-2 sebagaimana dimaksud pada ayat (1) huruf a seluas 297,12 (dua ratus sembilan puluh tujuh koma satu dua) hektare berada di:
 - a. SWP I.A Blok I.A.1, dan Blok I.A.2; dan
 - b. SWP I.C Blok I.C.2, Blok I.C.3, dan Blok I.C.4.
- (3) Sub-zona perumahan kepadatan sedang dengan kode R-3 sebagaimana dimaksud pada ayat (1) huruf b seluas 496,90 (empat ratus sembilan puluh enam koma sembilan nol) hektare berada di:
 - a. SWP I.A Blok I.A.1, Blok I.A.2, Blok I.A.3, Blok I.A.4, Blok I.A.5, dan Blok I.A.6;
 - b. SWP I.B Blok I.B.4; dan
 - c. SWP I.C Blok I.C.1, Blok I.C.2, dan Blok I.C.4.
- (4) Sub-zona perumahan kepadatan rendah dengan kode R-4 sebagaimana dimaksud pada ayat (1) huruf c seluas 58,21 (lima puluh delapan koma dua satu) hektare berada di:
 - a. SWP I.A Blok I.A.4, dan Blok I.A.6;
 - b. SWP I.B Blok I.B.2; dan
 - c. SWP I.C Blok I.C.4.

Paragraf 9
Zona Sarana Pelayanan Umum
Pasal 29

- (1) Zona sarana pelayanan umum dengan kode SPU sebagaimana dimaksud dalam Pasal 20 huruf i seluas 17,10 (tujuh belas koma satu nol) hektare terdiri atas:
 - a. Sub-zona SPU skala kecamatan dengan kode SPU-2; dan
 - b. Sub-zona SPU skala kelurahan dengan kode SPU-3.
- (2) Sub-zona SPU skala kecamatan dengan kode SPU-2 sebagaimana dimaksud ayat (1) huruf a seluas 2,47 (dua koma empat tujuh) hektare berada di:
 - a. SWP I.A Blok I.A.1; dan
 - b. SWP I.C Blok I.C.2 dan Blok I.C.3.

- (3) Sub-zona SPU skala kelurahan dengan kode SPU-3 sebagaimana dimaksud ayat (1) huruf b seluas 14,63 (empat belas koma enam tiga) hektare berada di:
- a. SWP I.A Blok I.A.1, Blok I.A.2, Blok I.A.3, Blok I.A.4, Blok I.A.5, dan Blok I.A.6;
 - b. SWP I.B Blok I.B.4; dan
 - c. SWP I.C Blok I.C.1, Blok I.C.2, Blok I.C.3, dan Blok I.C.4.

Paragraf 10
Zona Ruang Terbuka Non Hijau
Pasal 30

- Zona ruang terbuka non hijau dengan kode RTNH sebagaimana dimaksud dalam Pasal 20 huruf j berupa lapangan olahraga dan alun-alun seluas 0,57 (nol koma lima tujuh) hektare berada di:
- a. SWP I.A Blok I.A.3; dan
 - b. SWP I.C Blok I.C.2.

Paragraf 11
Zona Perdagangan dan Jasa
Pasal 31

- (1) Zona perdagangan dan jasa dengan kode K sebagaimana dimaksud dalam Pasal 20 huruf k seluas 34,97 (tiga empat koma sembilan tujuh) hektare terdiri atas:
- a. Sub-zona perdagangan dan jasa skala WP dengan kode K-2; dan
 - b. Sub-zona perdagangan dan jasa skala SWP dengan kode K-3.
- (2) Sub-zona perdagangan dan jasa skala WP dengan kode K-2 sebagaimana dimaksud pada ayat (1) huruf a seluas 9,46 (Sembilan koma empat enam) hektare berada di SWP I.C Blok I.C.2.
- (3) Sub-zona perdagangan dan jasa skala SWP dengan kode K-3 sebagaimana dimaksud pada ayat (1) huruf b seluas 25,51 (dua puluh lima koma lima satu) hektare berada di:
- a. SWP I.A Blok I.A.1, Blok I.A.2, Blok I.A.3, dan Blok I.A.4; dan
 - b. SWP I.C Blok I.C.1.

Paragraf 12
Zona Perkantoran
Pasal 32

- Zona perkantoran dengan kode KT sebagaimana dimaksud dalam Pasal 20 huruf l seluas 1,58 (satu koma lima delapan) hektare berada di:
- a. SWP I.A Blok I.A.1, Blok I.A.3, dan Blok I.A.6; dan
 - b. SWP I.C Blok I.C.1, Blok I.C.2, Blok I.C.3, dan Blok I.C.4.

Paragraf 13
Zona Peruntukan Lainnya
Pasal 33

- Zona peruntukan lainnya dengan kode PL sebagaimana dimaksud dalam Pasal 20 huruf m berupa Sub-Zona Instalasi Pengolahan Air Minum (IPAM) dengan kode PL-3 seluas 0,46 (nol koma empat enam) hektare berada di:

a. SWP . . .

- a. SWP I.A Blok I.A.1, Blok I.A.2, Blok I.A.3, Blok I.A.4, dan Blok I.A.6; dan
- b. SWP I.C Blok I.C.1 dan Blok I.C.4.

Paragraf 14
Zona Transportasi
Pasal 34

Zona transportasi dengan kode TR sebagaimana dimaksud dalam Pasal 20 huruf n seluas 0,47 (nol koma empat tujuh) hektare berada di SWP I.C Blok I.C.1.

Paragraf 15
Zona Pertahanan dan Keamanan
Pasal 35

Zona pertahanan dan keamanan dengan kode HK sebagaimana dimaksud dalam Pasal 20 huruf o seluas 1,03 (satu koma nol tiga) hektare meliputi:

- a. Koramil 04/Muara Lakitan berada di SWP I.A Blok I.A.1, dan Blok I.A.2; dan
- b. Kantor Polisi berada di SWP I.C Blok I.C.2.

BAB V
KETENTUAN PEMANFAATAN RUANG
Bagian Kesatu
Umum
Pasal 36

- (1) Ketentuan Pemanfaatan Ruang sebagaimana dimaksud dalam Pasal 2 huruf d merupakan acuan untuk mewujudkan rencana Struktur Ruang dan rencana Pola Ruang.
- (2) Ketentuan Pemanfaatan Ruang sebagaimana dimaksud pada ayat (1) meliputi:
 - a. Kesesuaian Kegiatan Pemanfaatan Ruang (KKPR); dan
 - b. Program Prioritas Pemanfaatan Ruang.

Bagian Kedua
Kesesuaian Kegiatan Pemanfaatan Ruang (KKPR)
Pasal 37

- (1) Kesesuaian Kegiatan Pemanfaatan Ruang (KKPR) sebagaimana dimaksud dalam Pasal 36 ayat (2) huruf a diberikan berdasarkan kesesuaian rencana lokasi kegiatan.
- (2) Pelaksanaan Kesesuaian Kegiatan Pemanfaatan Ruang (KKPR) sebagaimana dimaksud pada ayat (1) dilaksanakan sesuai dengan ketentuan Peraturan Perundang-undangan.
- (3) Kesesuaian Kegiatan Pemanfaatan Ruang (KKPR) sebagaimana dimaksud pada ayat (2) menjadi pertimbangan dalam pelaksanaan revisi RDTR.

Bagian Ketiga
Program Prioritas Pemanfaatan Ruang
Pasal 38

- (1) Program prioritas Pemanfaatan Ruang sebagaimana dimaksud dalam Pasal 36 ayat (2) huruf b meliputi:
 - a. program prioritas;
 - b. lokasi;
 - c. waktu pelaksanaan;

d. sumber . . .

- d. sumber dana; dan
 - e. instansi pelaksana.
- (2) Program prioritas sebagaimana dimaksud pada ayat (1) huruf a meliputi:
- a. program perwujudan rencana Struktur Ruang di WP; dan
 - b. program perwujudan rencana Pola Ruang di WP.
- (3) Lokasi program perwujudan Pemanfaatan Ruang sebagaimana dimaksud pada ayat (1) huruf b merupakan tempat program Pemanfaatan Ruang akan dilaksanakan di Blok dalam SWP.
- (4) Waktu pelaksanaan sebagaimana pada ayat (1) huruf c terdiri atas 5 (lima) tahapan, meliputi:
- a. tahap pertama pada periode tahun 2024;
 - b. tahap kedua pada periode tahun 2025-2029;
 - c. tahap ketiga pada periode tahun 2030-2034;
 - d. tahap keempat pada periode tahun 2035-2039; dan
 - e. tahap kelima pada periode tahun 2040-2044.
- (5) Sumber dana sebagaimana dimaksud pada ayat (1) huruf d terdiri atas:
- a. anggaran pendapatan dan belanja nasional (APBN);
 - b. anggaran pendapatan dan belanja daerah (APBD) Provinsi Sumatera Selatan;
 - c. anggaran pendapatan dan belanja daerah (APBD) Kabupaten Musi Rawas;
 - d. swasta;
 - e. masyarakat; dan/atau
 - f. sumber lain yang sah sesuai dengan ketentuan Peraturan Perundang-undangan.
- (6) Instansi pelaksana sebagaimana dimaksud pada ayat (1) huruf e terdiri atas:
- a. pemerintah;
 - b. pemerintah provinsi;
 - c. pemerintah kabupaten;
 - d. masyarakat; dan/atau
 - e. swasta.
- (7) Program Pemanfaatan Ruang prioritas sebagaimana dimaksud pada ayat (1) disusun berdasarkan indikasi program utama 5 (lima) tahunan sebagaimana tercantum dalam Lampiran IV yang merupakan bagian tidak terpisahkan dari Peraturan Bupati ini.

BAB VI
PERATURAN ZONASI
Bagian Kesatu
Umum
Pasal 39

- (1) Peraturan Zonasi berupa aturan dasar/materi wajib.
- (2) Aturan dasar/materi wajib sebagaimana dimaksud pada ayat (1) mencakup pengaturan tiap zona dan Sub-zona dalam Zona Lindung dan Zona Budi Daya.
- (3) Aturan dasar/materi wajib sebagaimana dimaksud pada ayat (1) meliputi:
- a. ketentuan kegiatan dan penggunaan lahan;
 - b. ketentuan intensitas pemanfaatan ruang;
 - c. ketentuan tata bangunan;
 - d. ketentuan prasarana dan sarana minimal;

e. ketentuan . . .

- e. ketentuan khusus; dan
- f. ketentuan pelaksanaan.

Bagian Kedua
Ketentuan Kegiatan dan Penggunaan Lahan
Pasal 40

- (1) Ketentuan kegiatan dan penggunaan lahan sebagaimana dimaksud dalam Pasal 39 ayat (3) huruf a, meliputi:
 - a. kegiatan diperbolehkan/diizinkan dengan kode I;
 - b. kegiatan diizinkan terbatas dengan kode T;
 - c. kegiatan diizinkan bersyarat dengan kode B; dan
 - d. kegiatan tidak diizinkan dengan kode X.
- (2) Kegiatan diperbolehkan/diizinkan dengan kode I sebagaimana dimaksud pada ayat (1) huruf a, merupakan kategori kegiatan dan penggunaan lahan pada suatu zona atau Sub-zona yang sesuai dengan rencana peruntukan ruang.
- (3) Kegiatan diizinkan terbatas dengan kode T sebagaimana dimaksud pada ayat (1) huruf b, dibatasi dengan ketentuan sebagai berikut:
 - a. T1 dengan batasan luas suatu kegiatan sebesar maksimum 40% (empat puluh persen) dari luas persil dan maksimum 40% (empat puluh persen) dari luas Sub-Zona;
 - b. T2 dengan batasan hanya kegiatan eksisting yang sudah ada, tidak diperkenankan ada kegiatan baru;
 - c. T3 dengan batasan kegiatan hanya untuk industri skala usaha mikro dan kecil serta industri berbahan baku khusus dan/atau proses produksinya memerlukan lokasi khusus; dan
 - d. T4 dengan batasan untuk kegiatan industri kelapa sawit di luar Kawasan Peruntukkan Industri harus berjarak minimal 2 km dari permukiman.
- (4) Kegiatan diizinkan bersyarat dengan kode B sebagaimana dimaksud pada ayat (1) huruf c, meliputi:
 - a. B1 dengan kegiatan yang diperbolehkan dengan syarat untuk pengambilan air tanah dengan pemakaian >100m³/bulan harus mendapatkan rekomendasi dari menteri yang menyelenggarakan urusan pemerintah di bidang energi dan sumber daya mineral; dan
 - b. B2 dengan kegiatan yang tidak diperbolehkan yaitu pengembangan prasarana jaringan pipa minyak dan gas, SUTET dan kabel bawah tanah hanya berlaku pada zona pertahanan dan keamanan;
- (5) Kegiatan tidak diizinkan dengan kode X sebagaimana dimaksud pada ayat (1) huruf d, merupakan kategori kegiatan dan penggunaan lahan pada suatu zona atau Sub-zona yang tidak sesuai dengan peruntukan lahan yang direncanakan dan dapat menimbulkan dampak yang cukup besar bagi lingkungan di sekitarnya. Kegiatan dan penggunaan lahan yang termasuk dalam klasifikasi X tidak boleh diizinkan pada zona yang bersangkutan.
- (6) Ketentuan kegiatan dan penggunaan lahan sebagaimana dimaksud pada ayat (1) berbentuk matriks ITBX.
- (7) Ketentuan kegiatan dan penggunaan ruang sebagaimana dimaksud pada ayat (1) sebagaimana tercantum dalam Lampiran V yang merupakan bagian tidak terpisahkan dari Peraturan Bupati ini.

Bagian Ketiga
Ketentuan Intensitas Pemanfaatan Ruang
Pasal 41

- (1) Ketentuan intensitas pemanfaatan ruang, sebagaimana dimaksud dalam Pasal 39 ayat (3) huruf b berisi ketentuan mengenai besaran pembangunan yang diperbolehkan yang meliputi:
 - a. Koefisien dasar bangunan (KDB) maksimum;
 - b. Koefisien lantai bangunan (KLB) maksimum;
 - c. Koefisien dasar hijau (KDH) minimal;
 - d. Luas kavling minimum;
 - e. Koefisien tapak basement (KTB) maksimum; dan
 - f. Koefisien wilayah terbangun (KWT) maksimum.
- (2) Luas kavling minimum sebagaimana dimaksud pada ayat (1) huruf d, ditetapkan pada zona perumahan dengan kode (R) seluas 60 m² (enam puluh meter persegi).
- (3) Ketentuan intensitas pemanfaatan ruang sebagaimana dimaksud pada ayat (1) disajikan dalam Tabel Ketentuan Intensitas Pemanfaatan Ruang sebagaimana tercantum dalam Lampiran VI yang merupakan bagian tidak terpisahkan dari Peraturan Bupati ini.

Bagian Keempat
Ketentuan Tata Bangunan
Pasal 42

- (1) Ketentuan tata bangunan sebagaimana dimaksud dalam Pasal 39 ayat (3) huruf c meliputi:
 - a. ketinggian bangunan (TB) maksimum;
 - b. garis sempadan bangunan (GSB) minimum; dan
 - c. jarak bebas antar bangunan.
- (2) Ketentuan tata bangunan sebagaimana dimaksud pada ayat (1) sebagaimana tercantum dalam tabel ketentuan tata bangunan pada Lampiran VII yang merupakan bagian tidak terpisahkan dari Peraturan Bupati ini.

Bagian Kelima
Ketentuan Prasarana dan Sarana Minimal
Pasal 43

- (1) Ketentuan prasarana dan sarana minimal sebagaimana dimaksud dalam Pasal 39 ayat (3) huruf d meliputi:
 - a. jalur pejalan kaki;
 - b. ruang terbuka hijau;
 - c. ruang terbuka non hijau;
 - d. utilitas perkotaan;
 - e. prasarana lingkungan; dan
 - f. fasilitas pendukung.
- (2) Ketentuan prasarana dan sarana minimal sebagaimana dimaksud pada ayat (1) sebagaimana tercantum dalam tabel ketentuan prasarana dan sarana minimal pada Lampiran VIII yang merupakan bagian tidak terpisahkan dari Peraturan Bupati ini.

Bagian Keenam
Ketentuan Khusus
Pasal 44

- (1) Ketentuan khusus sebagaimana dimaksud dalam Pasal 39 ayat (3) huruf e meliputi:
 - a. Ketentuan Khusus Tempat evakuasi bencana;
 - b. Ketentuan Khusus Kawasan cagar budaya; dan
 - c. Ketentuan Khusus Kawasan sempadan.
- (2) Ketentuan khusus tempat evakuasi bencana sebagaimana dimaksud pada ayat (1) huruf a seluas 2,87 (dua koma delapan tujuh) hektare terdiri atas:
 - a. tempat evakuasi sementara terdiri atas:
 1. Sub-zona Taman Kelurahan dengan kode RTH-4 seluas 0,84 (nol koma delapan empat) hektare berada di SWP I.C Blok I.C.1;
 2. Zona Perkantoran dengan kode KT seluas 0,41 (nol koma empat satu) hektare berada di SWP I.A Blok I.A.1, dan Blok I.A.3; dan
 3. Sub-zona SPU Skala Kecamatan dengan kode SPU-2 seluas 0,85 (nol koma delapan lima) hektare berada di SWP I.C Blok I.C.3.
 - b. tempat evakuasi akhir berada di Sub-zona taman kelurahan dengan kode RTH-4 seluas 0,77 (nol koma tujuh tujuh) hektare SWP I.A Blok I.A.5.
- (3) Ketentuan khusus kawasan cagar budaya sebagaimana dimaksud pada ayat (1) huruf b seluas 0,33 (nol koma tiga tiga) hektare terdiri atas:
 - a. Zona Pariwisata dengan kode W seluas 0,12 (nol koma satu dua) hektare berada di SWP I.C Blok I.C.2; dan
 - b. Sub-zona SPU Skala Kelurahan dengan kode SPU-3 seluas 0,21 (nol koma dua satu) hektare berada di SWP I.C Blok I.C.2.
- (4) Ketentuan khusus kawasan sempadan sebagaimana dimaksud pada ayat (1) huruf c seluas 9,65 (sembilan koma enam lima) hektare terdiri atas:
 - a. Sempadan sungai terdiri atas:
 1. Sub-zona Perdagangan dan Jasa Skala WP dengan kode K-2 seluas 0,55 (nol koma lima lima) hektare berada di SWP I.C Blok I.C.2;
 2. Sub-zona Perumahan Kepadatan Tinggi dengan kode R-2 seluas 1,35 (satu koma tiga lima) hektare berada di SWP I.C Blok I.C.2, Blok I.C.3, dan Blok I.C.4;
 3. Sub-zona Perumahan Kepadatan Sedang dengan kode R-3 seluas 5,54 (lima koma lima empat) hektare berada di SWP I.C Blok I.C.2, dan Blok I.C.4;
 4. Sub-zona Perumahan Kepadatan Rendah dengan kode R-4 seluas 1,01 (satu koma nol satu) hektare berada di SWP I.C Blok I.C.4; dan
 5. Zona Pertahanan dan Keamanan dengan kode HK seluas 0,26 (nol koma dua enam) hektare berada di SWP I.C Blok I.C.2.
 - b. Sempadan situ, danau, embung, dan waduk terdiri atas:
 1. Sub-zona Perumahan Kepadatan Sedang dengan kode R-3 seluas 0,19 (nol koma satu sembilan) hektare berada di SWP I.A Blok I.A.4; dan

2. Zona Pariwisata dengan kode W seluas 0,17 (nol koma satu tujuh) hektare berada di SWP I.A Blok I.A.2.
- (5) Ketentuan khusus sebagaimana dimaksud pada ayat (1) sebagaimana tercantum dalam Lampiran IX, Lampiran IX.1, Lampiran IX.2, dan Lampiran IX.3, yang merupakan bagian tidak terpisahkan dari Peraturan Bupati ini.

Bagian Ketujuh
Ketentuan Pelaksanaan
Pasal 45

- (1) Ketentuan pelaksanaan sebagaimana dimaksud dalam Pasal 39 ayat (3) huruf f berupa ketentuan pemberian insentif dan disinsentif.
- (2) Ketentuan pemberian insentif dan disinsentif sebagaimana dimaksud pada ayat (1) memuat perangkat untuk:
 - a. meningkatkan upaya Pengendalian Pemanfaatan Ruang dalam rangka mewujudkan Tata Ruang sesuai dengan RDTR;
 - b. memfasilitasi kegiatan Pemanfaatan Ruang agar sejalan dengan RDTR;
 - c. meningkatkan kemitraan semua pemangku kepentingan dalam rangka Pemanfaatan Ruang yang sejalan dengan RDTR;
- (3) Insentif sebagaimana dimaksud pada ayat (1) dapat diberikan apabila Pemanfaatan Ruang sesuai dengan RDTR sehingga perlu didorong namun tetap dikendalikan pengembangannya.
- (4) Insentif dan disinsentif diberikan dengan tetap menghormati hak yang telah ada terlebih dahulu sesuai dengan ketentuan Peraturan Perundang-undangan.
- (5) Insentif dan disinsentif dapat diberikan kepada Pemerintah Kabupaten dan kepada masyarakat.
- (6) Insentif kepada Pemerintah Kabupaten sebagaimana dimaksud pada ayat (5) dapat diberikan dalam bentuk:
 - a. pemberian kompensasi;
 - b. penyediaan prasarana dan sarana;
 - c. penghargaan; dan/atau
 - d. publikasi atau promosi.
- (7) Insentif kepada masyarakat sebagaimana dimaksud pada ayat (5) dapat diberikan dalam bentuk:
 - a. pemberian keringanan pajak dan/atau retribusi;
 - b. pemberian kompensasi;
 - c. subsidi;
 - d. imbalan;
 - e. sewa ruang;
 - f. urun saham;
 - g. penyediaan prasarana dan sarana;
 - h. fasilitasi konfirmasi kesesuaian kegiatan pemanfaatan ruang;
 - i. penghargaan; dan/atau
 - j. publikasi atau promosi.
- (8) Disinsentif kepada Pemerintah Kabupaten sebagaimana dimaksud pada ayat (5) dapat diberikan dalam bentuk:
 - a. pembatasan penyediaan prasarana dan sarana;
 - b. pengenaan kompensasi; dan/atau
 - c. penalti.

- (9) Disinsentif kepada masyarakat sebagaimana dimaksud pada ayat (5) dapat diberikan dalam bentuk:
 - a. pengenaan pajak dan/atau retribusi yang tinggi;
 - b. kewajiban memberi kompensasi atau imbalan; atau
 - c. pembatasan penyediaan prasarana dan sarana.
- (10) Ketentuan lebih lanjut mengenai tata cara pemberian insentif dan disinsentif diatur dengan Peraturan Bupati.

BAB VII KELEMBAGAAN

Pasal 46

- (1) Dalam rangka penyelenggaraan penataan ruang secara partisipatif di Kabupaten dibentuk Forum Penataan Ruang.
- (2) Forum Penataan Ruang sebagaimana dimaksud pada ayat (1) bertugas untuk memberikan masukan dan pertimbangan dalam pelaksanaan Penataan Ruang.
- (3) Anggota Forum Penataan Ruang sebagaimana dimaksud pada ayat (1) terdiri atas perangkat daerah, asosiasi profesi, asosiasi akademisi, dan tokoh masyarakat.
- (4) Pembentukan, susunan keanggotaan, tugas, fungsi, dan tata kerja Forum Penataan Ruang dilaksanakan sesuai dengan Peraturan Perundang-undangan terkait koordinasi penyelenggaraan penataan ruang.

BAB VIII KETENTUAN LAIN-LAIN

Pasal 47

- (1) Jangka waktu RDTR Kecamatan Muara Lakitan adalah 20 (dua puluh) tahun dan dapat ditinjau kembali 1 (satu) kali dalam 5 (lima) tahun.
- (2) Dalam hal terjadi perubahan lingkungan strategis, peninjauan kembali RDTR Kecamatan Muara Lakitan dapat dilakukan lebih dari 1 (satu) kali dalam setiap periode 5 (lima) tahunan.
- (3) Perubahan lingkungan strategis sebagaimana dimaksud pada ayat (2) berupa:
 - a. bencana alam skala besar yang ditetapkan dengan Peraturan Perundang-undangan;
 - b. perubahan batas teritorial negara yang ditetapkan dengan Undang-Undang;
 - c. perubahan batas daerah yang ditetapkan dengan Undang-Undang; atau
 - d. perubahan kebijakan nasional yang bersifat strategis.

BAB IX KETENTUAN PERALIHAN

Pasal 48

- (1) Pada saat Peraturan Bupati ini ditetapkan, semua pemanfaatan ruang yang tidak sesuai dengan Rencana Tata Ruang harus disesuaikan dengan Rencana Tata Ruang melalui kegiatan pemantauan, evaluasi, dan pelaporan Penataan Ruang.
- (2) Dengan berlakunya Peraturan Bupati ini, maka:
 - a. izin pemanfaatan ruang/KKPR yang telah dikeluarkan dan telah sesuai dengan ketentuan Peraturan Bupati ini tetap berlaku sesuai dengan masa berlakunya;

b. izin . . .

- b. izin pemanfaatan ruang/KKPR yang telah dikeluarkan tetapi tidak sesuai dengan ketentuan Peraturan Bupati ini, berlaku ketentuan:
 - 1. untuk yang belum dilaksanakan pembangunannya dan sudah habis masa berlakunya, harus disesuaikan dengan Peraturan Bupati ini; dan
 - 2. untuk yang sudah dilaksanakan pembangunannya, izin/KKPR yang telah diterbitkan tetap berlaku, namun tidak diperbolehkan adanya pengembang.
- c. pemanfaatan ruang di Kabupaten yang diselenggarakan tanpa izin/KKPR dan bertentangan dengan ketentuan Peraturan Bupati ini, akan ditertibkan dan disesuaikan dengan Peraturan Bupati ini.

BAB X
PENUTUP
Pasal 49

Peraturan Bupati ini mulai berlaku pada tanggal diundangkan.

Agar setiap orang mengetahuinya, memerintahkan pengundangan Peraturan Bupati ini dengan penempatannya dalam Berita Daerah Kabupaten Musi Rawas.

Ditetapkan di Muara Beliti
pada tanggal 31 Desember 2024

BUPATI MUSI RAWAS,



Diundangkan di Muara Beliti
pada tanggal 31 Desember 2024
SEKRETARIS DAERAH
KABUPATEN MUSI RAWAS,

ALI SADIKIN
BERITA DAERAH KABUPATEN MUSI RAWAS TAHUN 2024 NOMOR 63

LAMPIRAN I PERATURAN BUPATI MUSI RAWAS NOMOR 63 TAHUN 2024 TENTANG RENCANA DETAIL TATA RUANG KECAMATAN MUARA LAKITAN TAHUN 2024-2044

PETA DELINEASI RDTR KECAMATAN MUARA LAKITAN

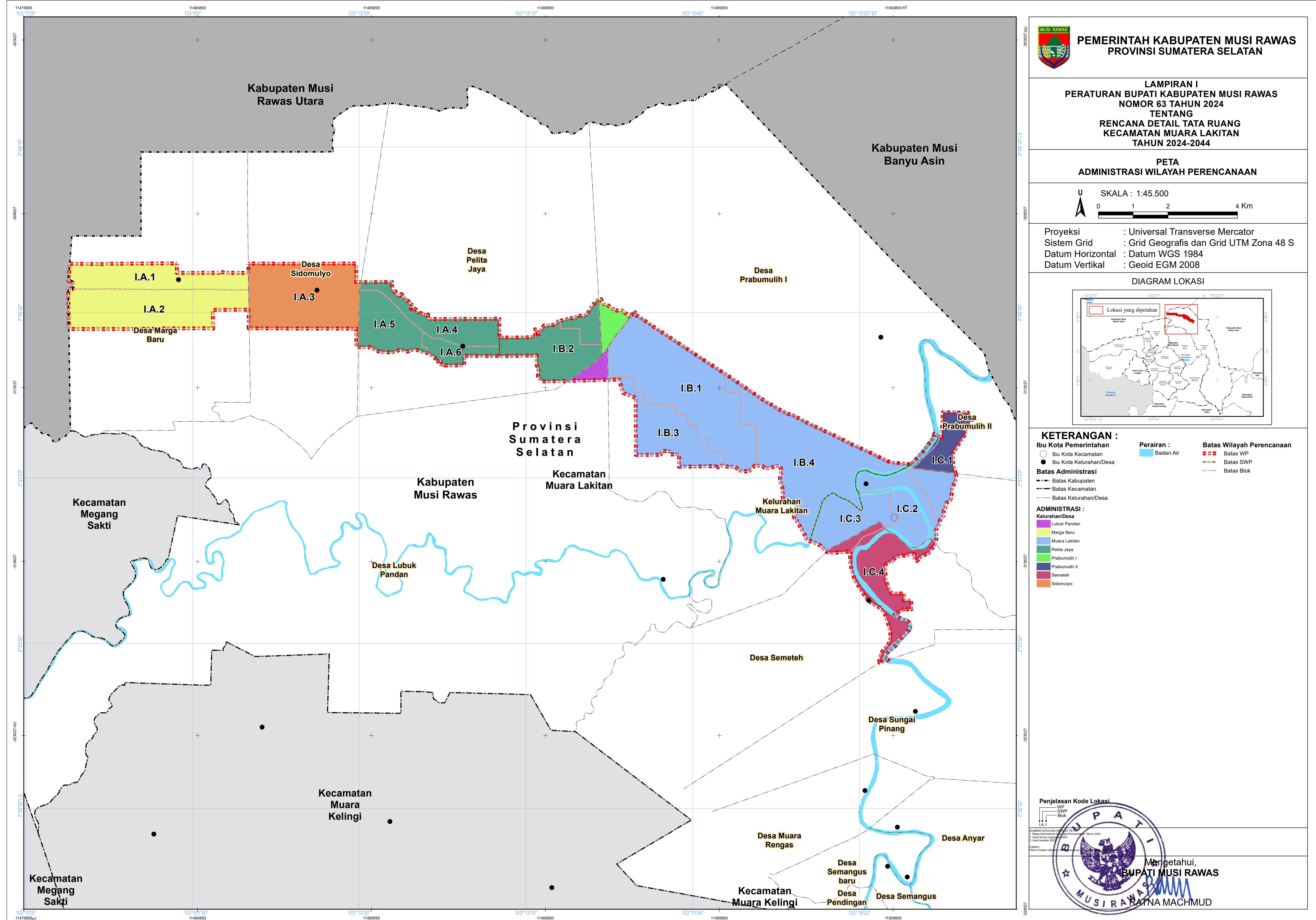

MUSI RAWAS
PEMERINTAH KABUPATEN MUSI RAWAS
PROVINSI SUMATERA SELATAN

LAMPIRAN I
PERATURAN BUPATI KABUPATEN MUSI RAWAS
NOMOR 63 TAHUN 2024
TENTANG
RENCANA DETAIL TATA RUANG
KECAMATAN MUARA LAKITAN
TAHUN 2024-2044

PETA
ADMINISTRASI WILAYAH PERENCANAAN

U SKALA : 1:45.500
0 1 2 4 Km

Proyeksi : Universal Transverse Mercator
Sistem Grid : Grid Geografis dan Grid UTM Zona 48 S
Datum Horizontal : Datum WGS 1984
Datum Vertikal : Geoid EGM 2008

DIAGRAM LOKASI

KETERANGAN :

Ibu Kota Pemerintahan	Perairan :	Batas Wilayah Perencanaan
○ Ibu Kota Kecamatan	■ Badan Air	■ Batas WP
● Ibu Kota Kelurahan/Desa		■ Batas SWP
		■ Batas Blok

Batas Administrasi

- Batas Kabupaten
- Batas Kecamatan
- Batas Kelurahan/Desa

ADMINISTRASI :

- Lubuk Pandan
- Marga Baru
- Muara Lakitan
- Pelita Jaya
- Prabumulih I
- Prabumulih II
- Semeteh
- Sidomulyo

Penjelasan Kode Lokasi

W.P.
SWP
Blok
I.A.1

Mengetahui,
BUPATI MUSI RAWAS
RATNA MACHMUD

LAMPIRAN II
 PERATURAN BUPATI MUSI RAWAS
 NOMOR 63 TAHUN 2024
 TENTANG
 RENCANA DETAIL TATA RUANG
 KECAMATAN MUARA LAKITAN TAHUN 2024-2044

PETA RENCANA STRUKTUR RUANG RDTR KECAMATAN MUARA LAKITAN

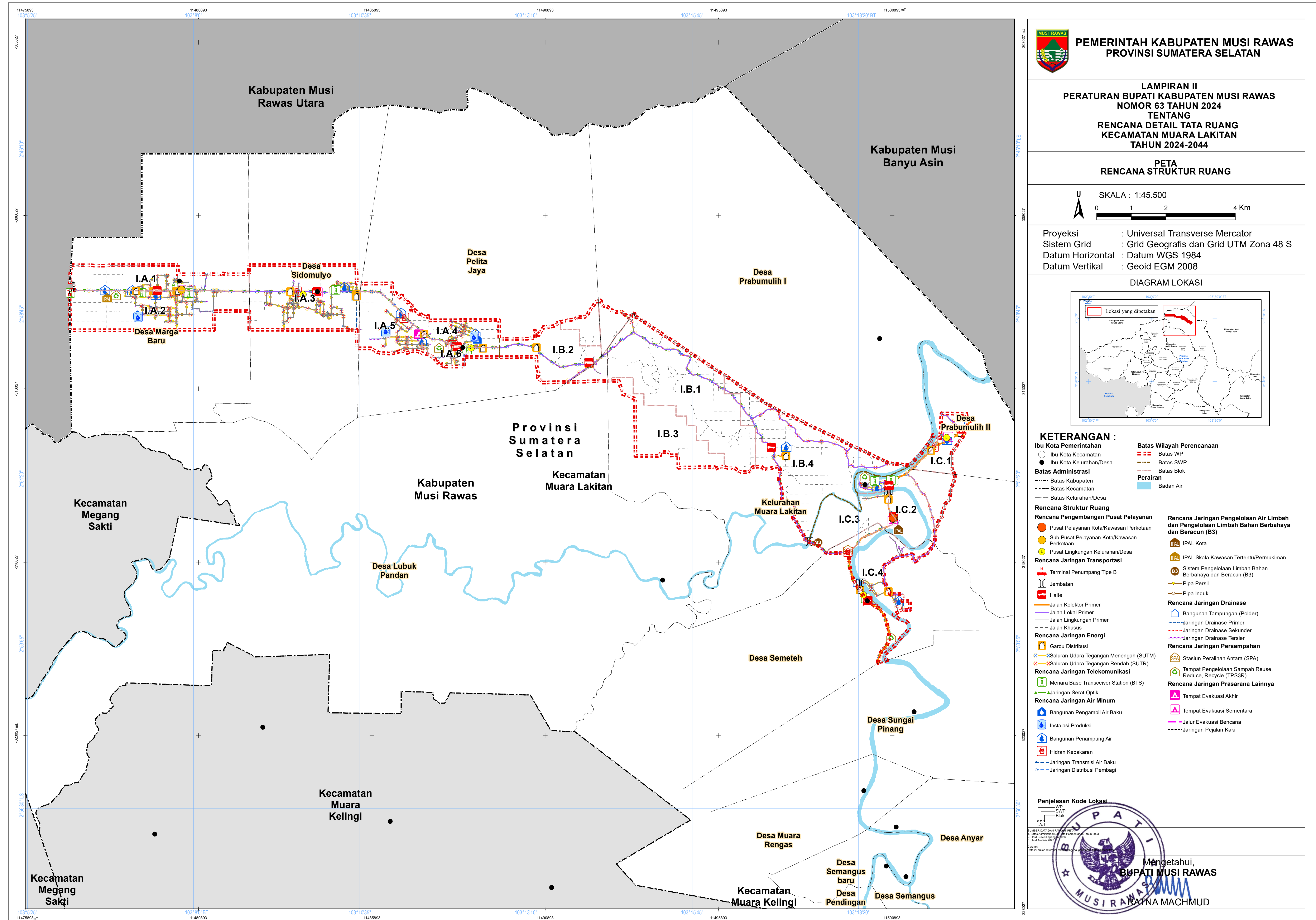

MUSI RAWAS
PEMERINTAH KABUPATEN MUSI RAWAS
PROVINSI SUMATERA SELATAN

LAMPIRAN II
 PERATURAN BUPATI KABUPATEN MUSI RAWAS
 NOMOR 63 TAHUN 2024
 TENTANG
 RENCANA DETAIL TATA RUANG
 KECAMATAN MUARA LAKITAN
 TAHUN 2024-2044

PETA
RENCANA STRUKTUR RUANG

SKALA : 1:45.500
 0 1 2 4 Km

Proyeksi : Universal Transverse Mercator
 Sistem Grid : Grid Geografis dan Grid UTM Zona 48 S
 Datum Horizontal : Datum WGS 1984
 Datum Vertikal : Geoid EGM 2008

DIAGRAM LOKASI

KETERANGAN :

<ul style="list-style-type: none"> Ibu Kota Pemerintahan Ibu Kota Kecamatan Ibu Kota Kelurahan/Desa Batas Administrasi Batas Kabupaten Batas Kecamatan Batas Kelurahan/Desa Rencana Struktur Ruang Pusat Pelayanan Kota/Kawasan Perkotaan Sub Pusat Pelayanan Kota/Kawasan Perkotaan Pusat Lingkungan Kelurahan/Desa Terminal Penumpang Tipe B Jembatan Halte Jalan Kolektor Primer Jalan Lokal Primer Jalan Lingkungan Primer Jalan Khusus Rencana Jaringan Energi Gardu Distribusi Saluran Udara Tegangan Menengah (SUTM) Saluran Udara Tegangan Rendah (SUTR) Rencana Jaringan Telekomunikasi Menara Base Transceiver Station (BTS) Jaringan Serat Optik Rencana Jaringan Air Minum Bangunan Pengambil Air Baku Instalasi Produksi Bangunan Penampung Air Hidran Kebakaran Jaringan Transmisi Air Baku Jaringan Distribusi Pembagi 	<ul style="list-style-type: none"> Batas Wilayah Perencanaan Batas WP Batas SWP Batas Blok Perairan Badan Air Rencana Jaringan Pengelolaan Air Limbah dan Pengelolaan Limbah Bahan Berbahaya dan Beracun (B3) IPAL Kota IPAL Skala Kawasan Tertentu/Perumahan Sistem Pengelolaan Limbah Bahan Berbahaya dan Beracun (B3) Pipa Persil Pipa Induk Rencana Jaringan Drainase Bangunan Tampung (Polder) Jaringan Drainase Primer Jaringan Drainase Sekunder Jaringan Drainase Tersier Rencana Jaringan Persampahan Stasiun Peralihan Antara (SPA) Tempat Pengelolaan Sampah Reuse, Reduce, Recycle (TPS3R) Rencana Jaringan Prasarana Lainnya Tempat Evakuasi Akhir Tempat Evakuasi Sementara Jalur Evakuasi Bencana Jaringan Pejalan Kaki
---	---

Penjelasan Kode Lokasi

W.P.
 SWP
 Blok

1.A.1
 1.A.2
 1.A.3
 1.A.4
 1.A.5
 1.A.6
 I.B.1
 I.B.2
 I.B.3
 I.B.4
 I.C.1
 I.C.2
 I.C.3
 I.C.4

BUPATI MUSI RAWAS
 Mengetahui,
BATNA MACHMUD

LAMPIRAN II.1
 PERATURAN BUPATI MUSI RAWAS
 NOMOR 63 TAHUN 2024
 TENTANG
 RENCANA DETAIL TATA RUANG
 KECAMATAN MUARA LAKITAN TAHUN 2024-2044

PETA RENCANA PENGEMBANGAN PUSAT PELAYANAN RDTR KECAMATAN MUARA LAKITAN

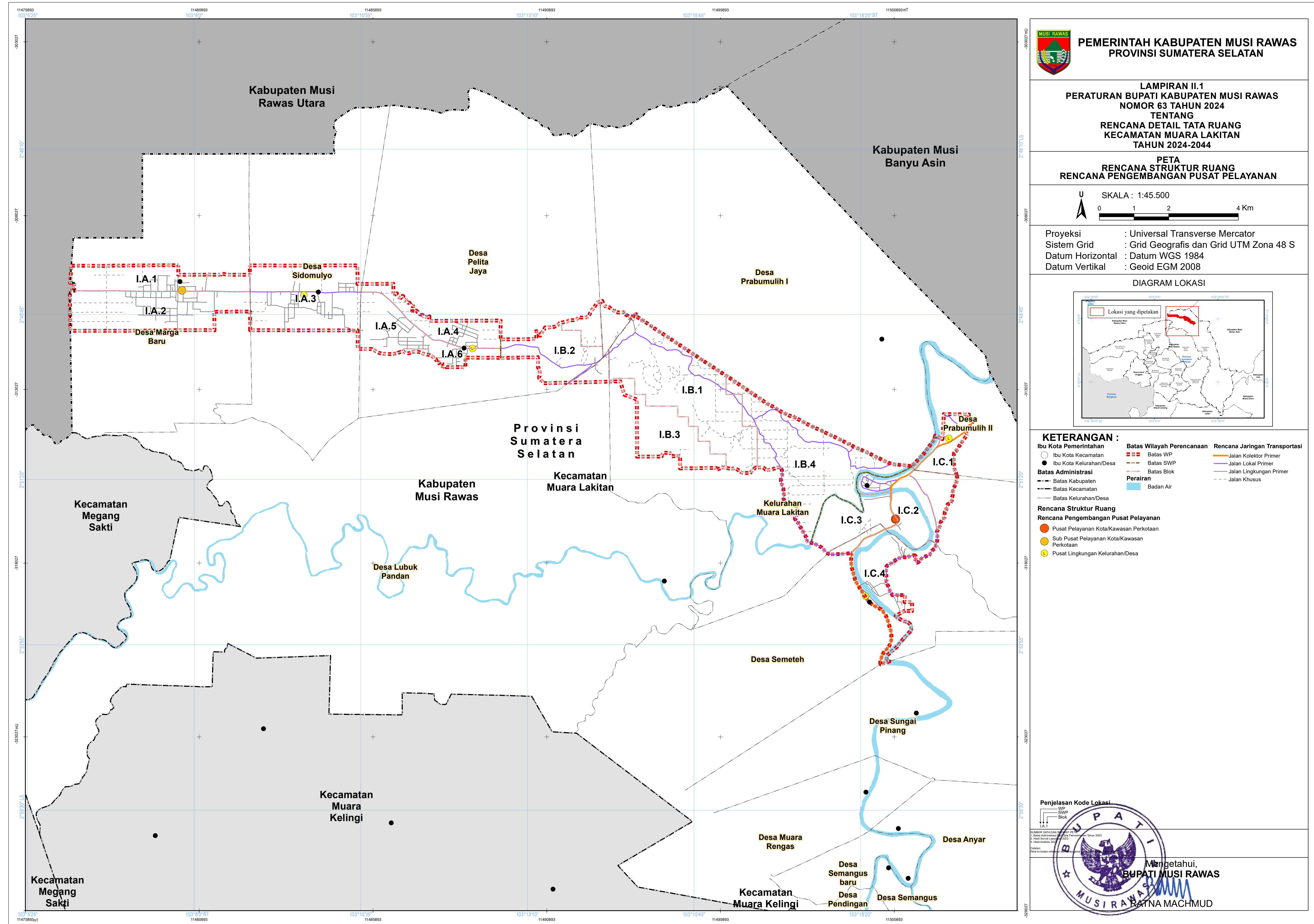

LAMPIRAN II.2
 PERATURAN BUPATI MUSI RAWAS
 NOMOR 63 TAHUN 2024
 TENTANG
 RENCANA DETAIL TATA RUANG
 KECAMATAN MUARA LAKITAN TAHUN 2024-2044

PETA RENCANA JARINGAN TRANSPORTASI RDTR KECAMATAN MUARA LAKITAN

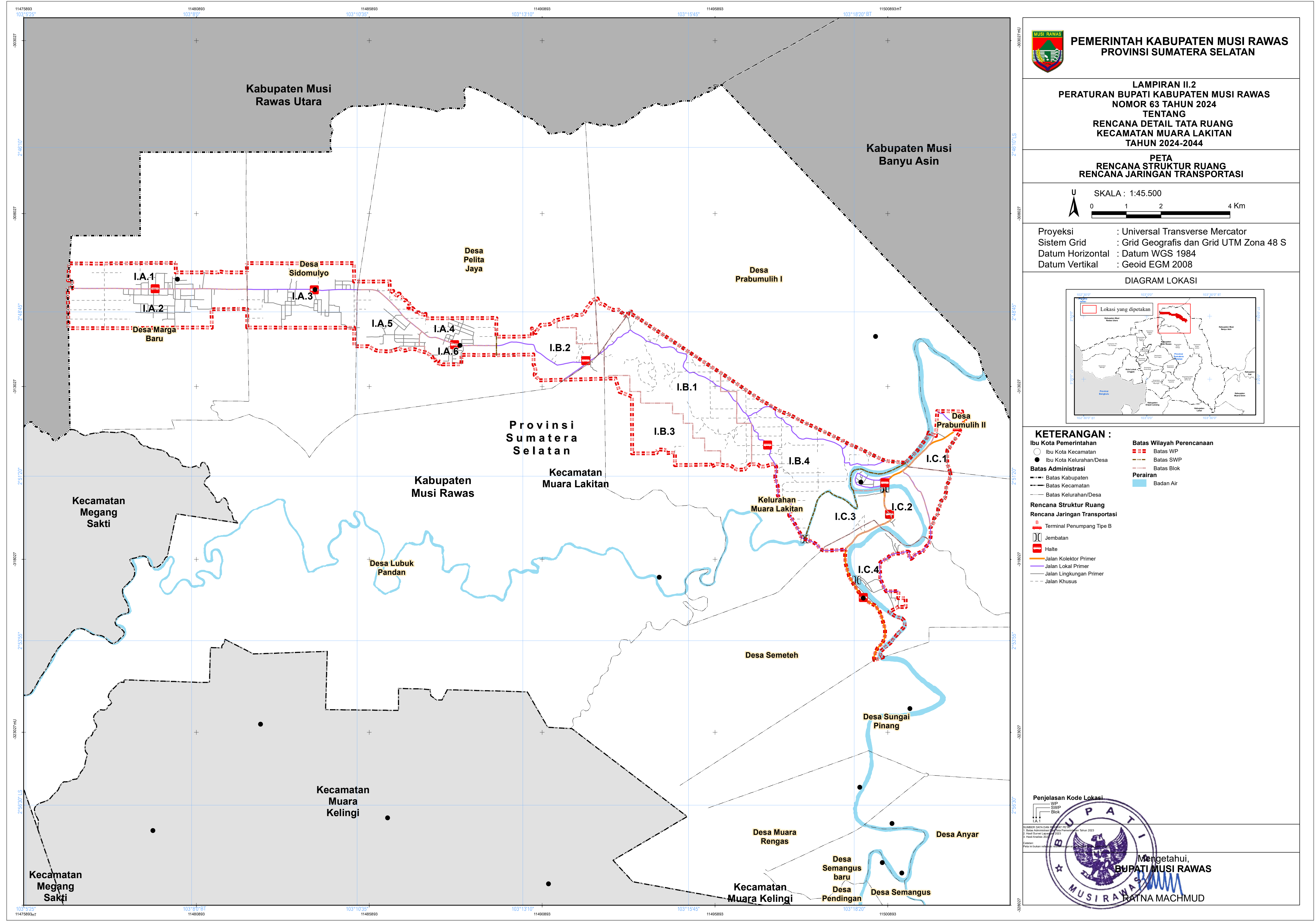

MUSI RAWAS
 PEMERINTAH KABUPATEN MUSI RAWAS
 PROVINSI SUMATERA SELATAN

LAMPIRAN II.2
 PERATURAN BUPATI KABUPATEN MUSI RAWAS
 NOMOR 63 TAHUN 2024
 TENTANG
 RENCANA DETAIL TATA RUANG
 KECAMATAN MUARA LAKITAN
 TAHUN 2024-2044

PETA
 RENCANA STRUKTUR RUANG
 RENCANA JARINGAN TRANSPORTASI

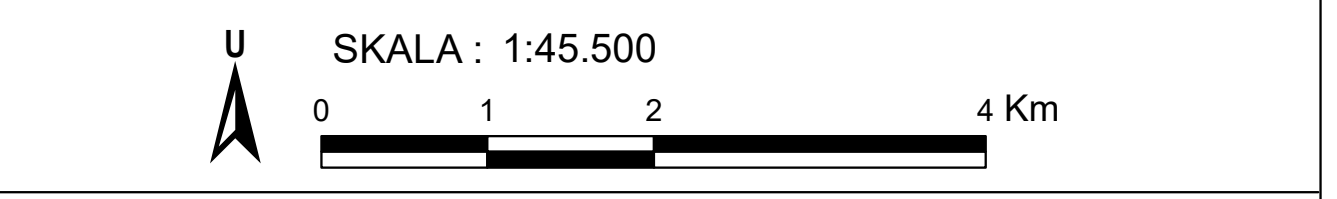

Proyeksi : Universal Transverse Mercator
 Sistem Grid : Grid Geografis dan Grid UTM Zona 48 S
 Datum Horizontal : Datum WGS 1984
 Datum Vertikal : Geoid EGM 2008

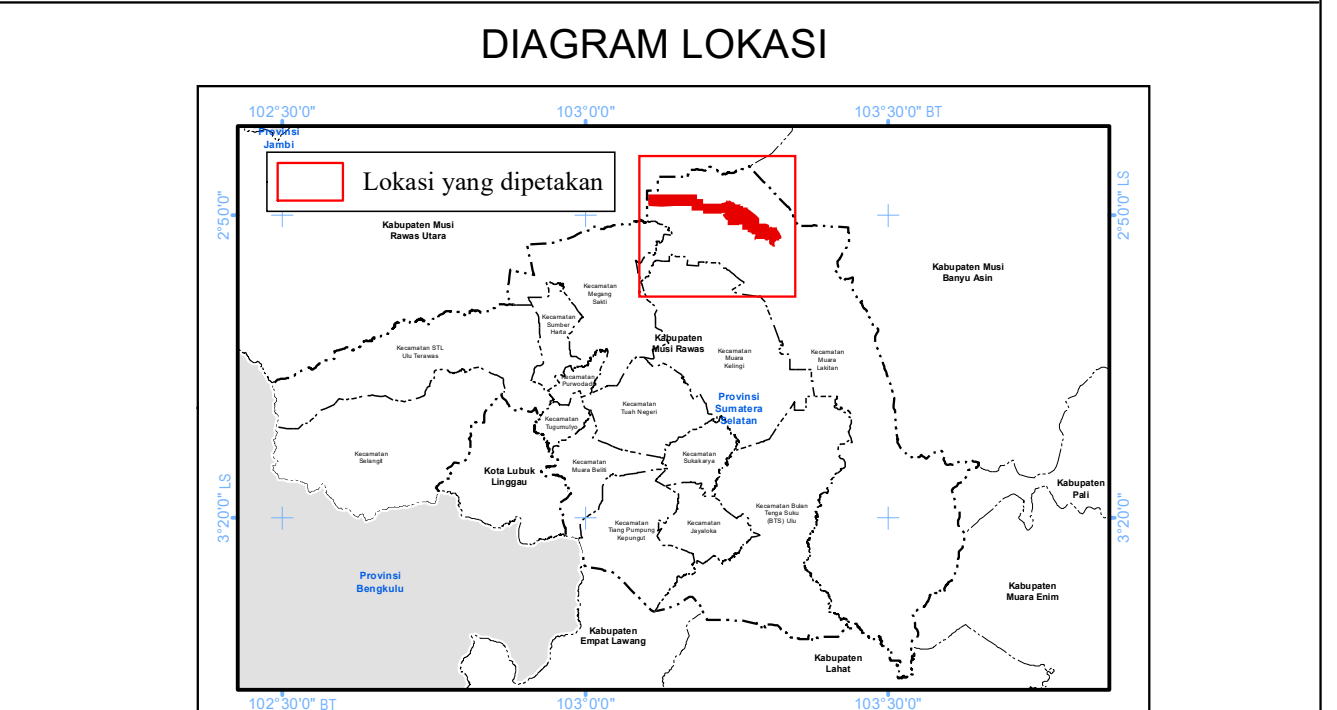

- KETERANGAN :**
- Ibu Kota Pemerintahan
 - Ibu Kota Kecamatan
 - Ibu Kota Kelurahan/Desa
 - Batas Administrasi
 - Batas Kabupaten
 - Batas Kecamatan
 - Batas Kelurahan/Desa
 - Batas Wilayah Perencanaan
 - Batas WP
 - Batas SWP
 - Batas Blok
 - Perairan
 - Badan Air
 - Rencana Struktur Ruang
 - Rencana Jaringan Transportasi
 - Terminal Penumpang Tipe B
 - Jembatan
 - Halte
 - Jalan Kolektor Primer
 - Jalan Lokal Primer
 - Jalan Lingkungan Primer
 - Jalan Khusus

Penjelasan Kode Lokasi
 SWP
 SWP
 Blok

SUMBER DATA DAN REFERENSI
 1. Baku Mutu, Standar Nasional Indonesia (SNI) 2002
 2. Peraturan Menteri Dalam Negeri (Permendagri) 2017
 3. Hasil Analisis dan Perencanaan (2023-2024)

Disusun:
 Peta ini disusun oleh:

Mengetahui,
 BUPATI MUSI RAWAS
 RATNA MACHMUD

LAMPIRAN II.3
 PERATURAN BUPATI MUSI RAWAS
 NOMOR 63 TAHUN 2024
 TENTANG
 RENCANA DETAIL TATA RUANG
 KECAMATAN MUARA LAKITAN TAHUN 2024-2044

PETA RENCANA JARINGAN ENERGI RDTR KECAMATAN MUARA LAKITAN

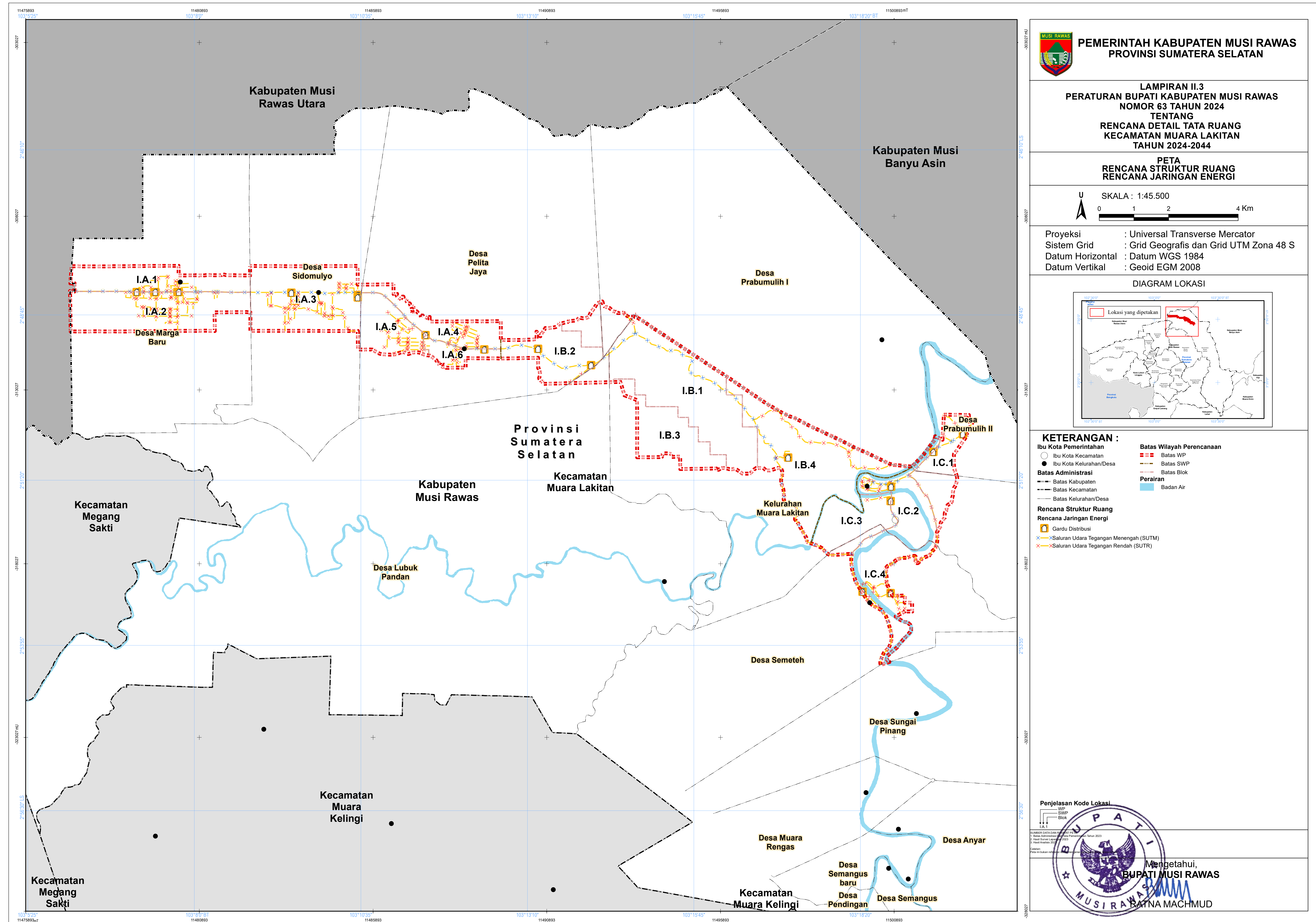

MUSI RAWAS
 PEMERINTAH KABUPATEN MUSI RAWAS
 PROVINSI SUMATERA SELATAN

LAMPIRAN II.3
 PERATURAN BUPATI KABUPATEN MUSI RAWAS
 NOMOR 63 TAHUN 2024
 TENTANG
 RENCANA DETAIL TATA RUANG
 KECAMATAN MUARA LAKITAN
 TAHUN 2024-2044

PETA
 RENCANA STRUKTUR RUANG
 RENCANA JARINGAN ENERGI

SKALA : 1:45.500
 0 1 2 4 Km

Proyeksi : Universal Transverse Mercator
 Sistem Grid : Grid Geografis dan Grid UTM Zona 48 S
 Datum Horizontal : Datum WGS 1984
 Datum Vertikal : Geoid EGM 2008

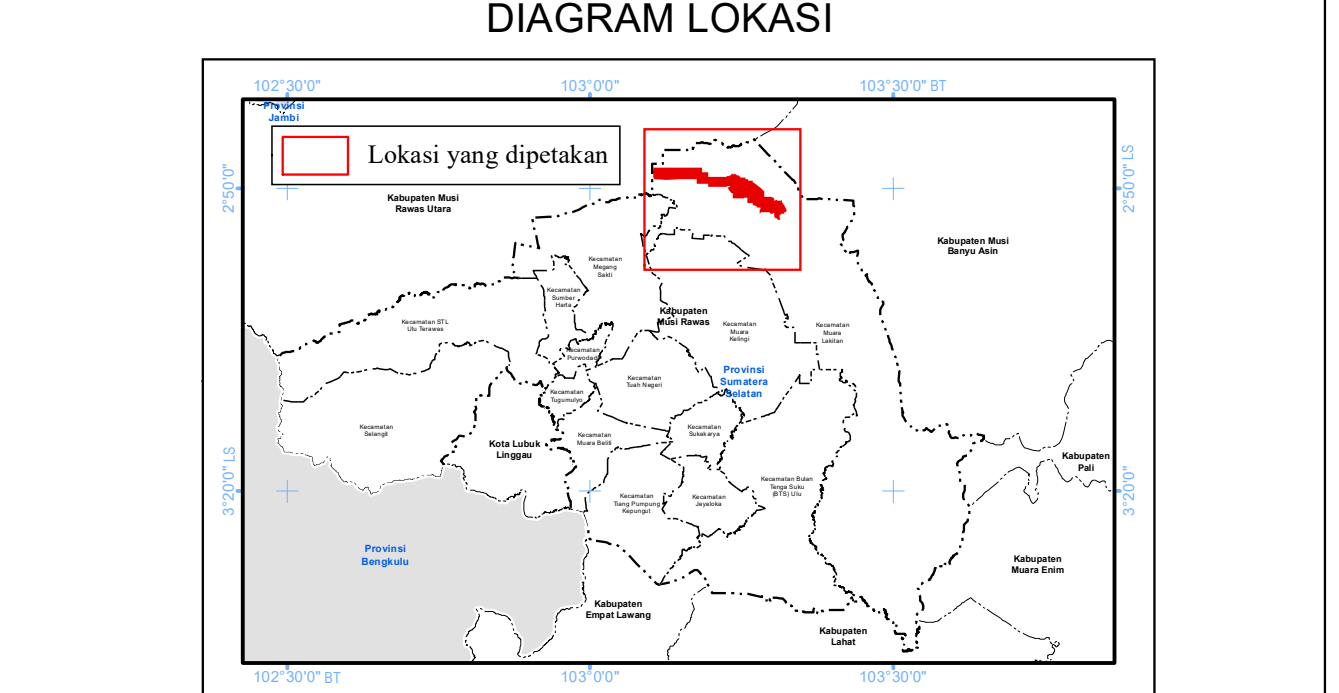

KETERANGAN :

<ul style="list-style-type: none"> ○ Ibu Kota Kecamatan ● Ibu Kota Kelurahan/Desa --- Batas Kabupaten --- Batas Kecamatan --- Batas Kelurahan/Desa □ Gardu Distribusi × Saluran Udara Tegangan Menengah (SUTM) × Saluran Udara Tegangan Rendah (SUTR) 	<ul style="list-style-type: none"> --- Batas Wilayah Perencanaan --- Batas SWP --- Batas Blok Perairan Badan Air
---	---

Rencana Struktur Ruang
Rencana Jaringan Energi

Penjelasan Kode Lokasi
 WPP
 SWP
 Blok
 I.A.1

Mengetahui,
 BUPATI MUSI RAWAS
 RATNA MACHMUD

LAMPIRAN II.4
 PERATURAN BUPATI MUSI RAWAS
 NOMOR 63 TAHUN 2024
 TENTANG
 RENCANA DETAIL TATA RUANG
 KECAMATAN MUARA LAKITAN TAHUN 2024-2044

PETA RENCANA JARINGAN TELEKOMUNIKASI RDTR KECAMATAN MUARA LAKITAN

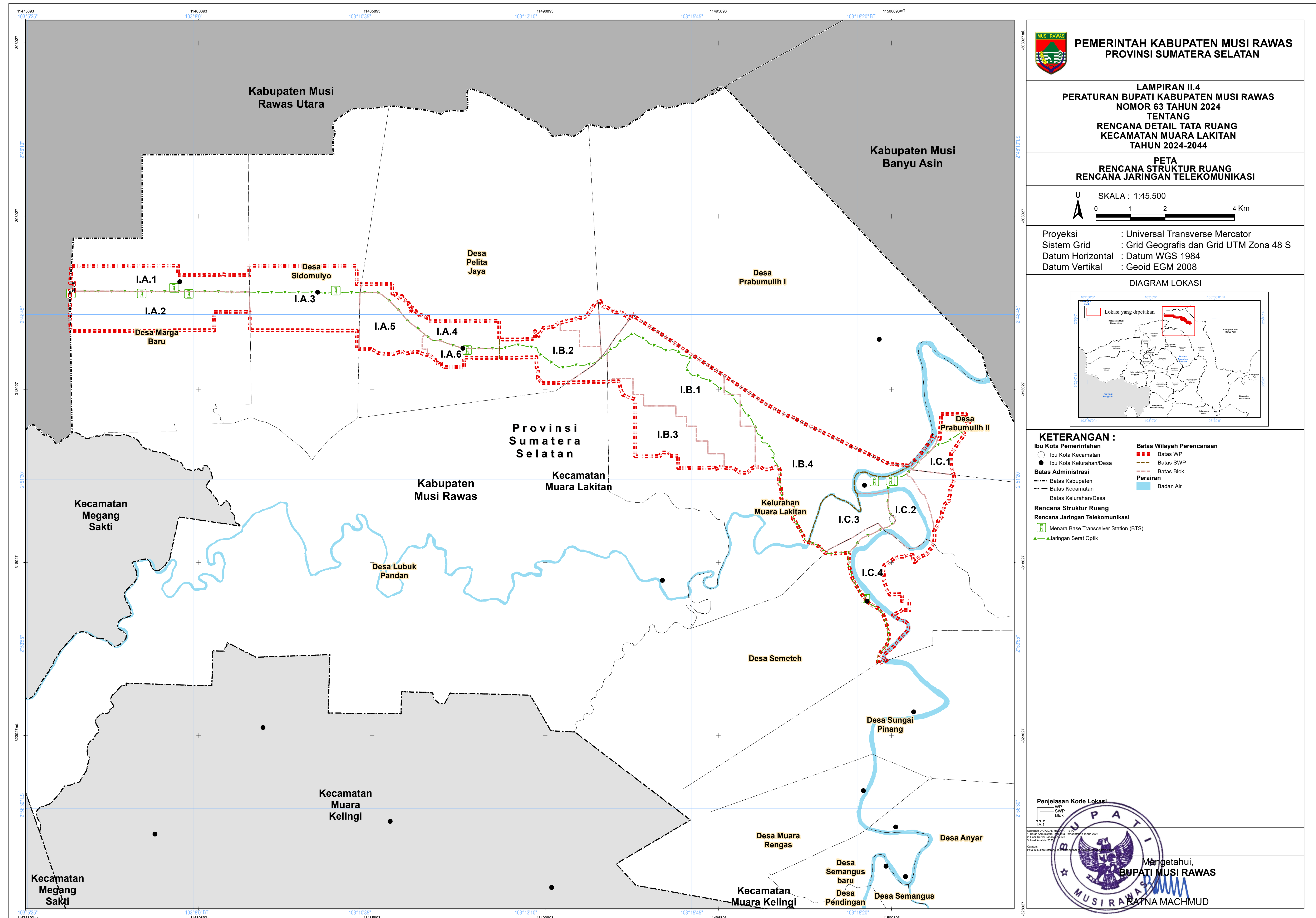

LAMPIRAN II.5
 PERATURAN BUPATI MUSI RAWAS
 NOMOR 63 TAHUN 2024
 TENTANG
 RENCANA DETAIL TATA RUANG
 KECAMATAN MUARA LAKITAN TAHUN 2024-2044

PETA RENCANA JARINGAN AIR MINUM RDTR KECAMATAN MUARA LAKITAN

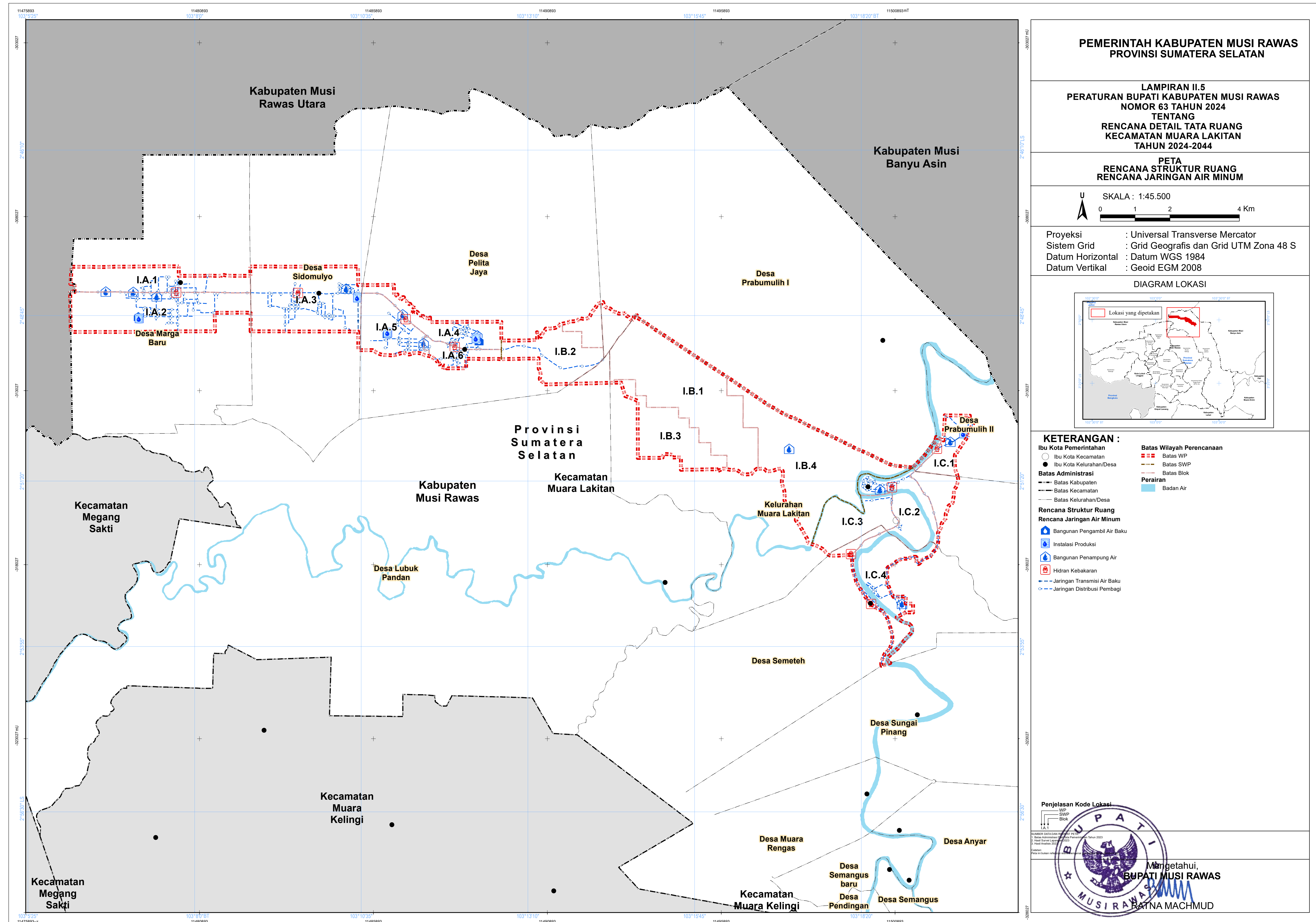

**PEMERINTAH KABUPATEN MUSI RAWAS
 PROVINSI SUMATERA SELATAN**

**LAMPIRAN II.5
 PERATURAN BUPATI KABUPATEN MUSI RAWAS
 NOMOR 63 TAHUN 2024
 TENTANG
 RENCANA DETAIL TATA RUANG
 KECAMATAN MUARA LAKITAN
 TAHUN 2024-2044**

**PETA
 RENCANA STRUKTUR RUANG
 RENCANA JARINGAN AIR MINUM**

U
 SKALA : 1:45.500
 0 1 2 4 Km

Proyeksi : Universal Transverse Mercator
 Sistem Grid : Grid Geografis dan Grid UTM Zona 48 S
 Datum Horizontal : Datum WGS 1984
 Datum Vertikal : Geoid EGM 2008

DIAGRAM LOKASI

KETERANGAN :

<ul style="list-style-type: none"> ○ Ibu Kota Kecamatan ● Ibu Kota Kelurahan/Desa — Batas Administrasi --- Batas Kabupaten --- Batas Kecamatan --- Batas Kelurahan/Desa 	<ul style="list-style-type: none"> --- Batas Wilayah Perencanaan --- Batas WP --- Batas SWP --- Batas Blok Perairan Badan Air
---	---

**Rencana Struktur Ruang
 Rencana Jaringan Air Minum**

- 🏠 Bangunan Pengambil Air Baku
- 🏭 Instalasi Produksi
- 🏠 Bangunan Penampung Air
- 🔥 Hidran Kebakaran
- Jaringan Transmisi Air Baku
- Jaringan Distribusi Pembagi

Penjelasan Kode Lokasi

W.P.
 SWP
 Blok

BUPATI MUSI RAWAS
 Mengetahui,
BATNA MACHMUD

LAMPIRAN II.6
 PERATURAN BUPATI MUSI RAWAS
 NOMOR 63 TAHUN 2024
 TENTANG
 RENCANA DETAIL TATA RUANG
 KECAMATAN MUARA LAKITAN TAHUN 2024-2044

PETA RENCANA JARINGAN PENGELOLAAN AIR LIMBAH DAN PENGELOLAAN LIMBAH BAHAN BERBAHAYA DAN BERACUN (B3)
 RDTR KECAMATAN MUARA LAKITAN

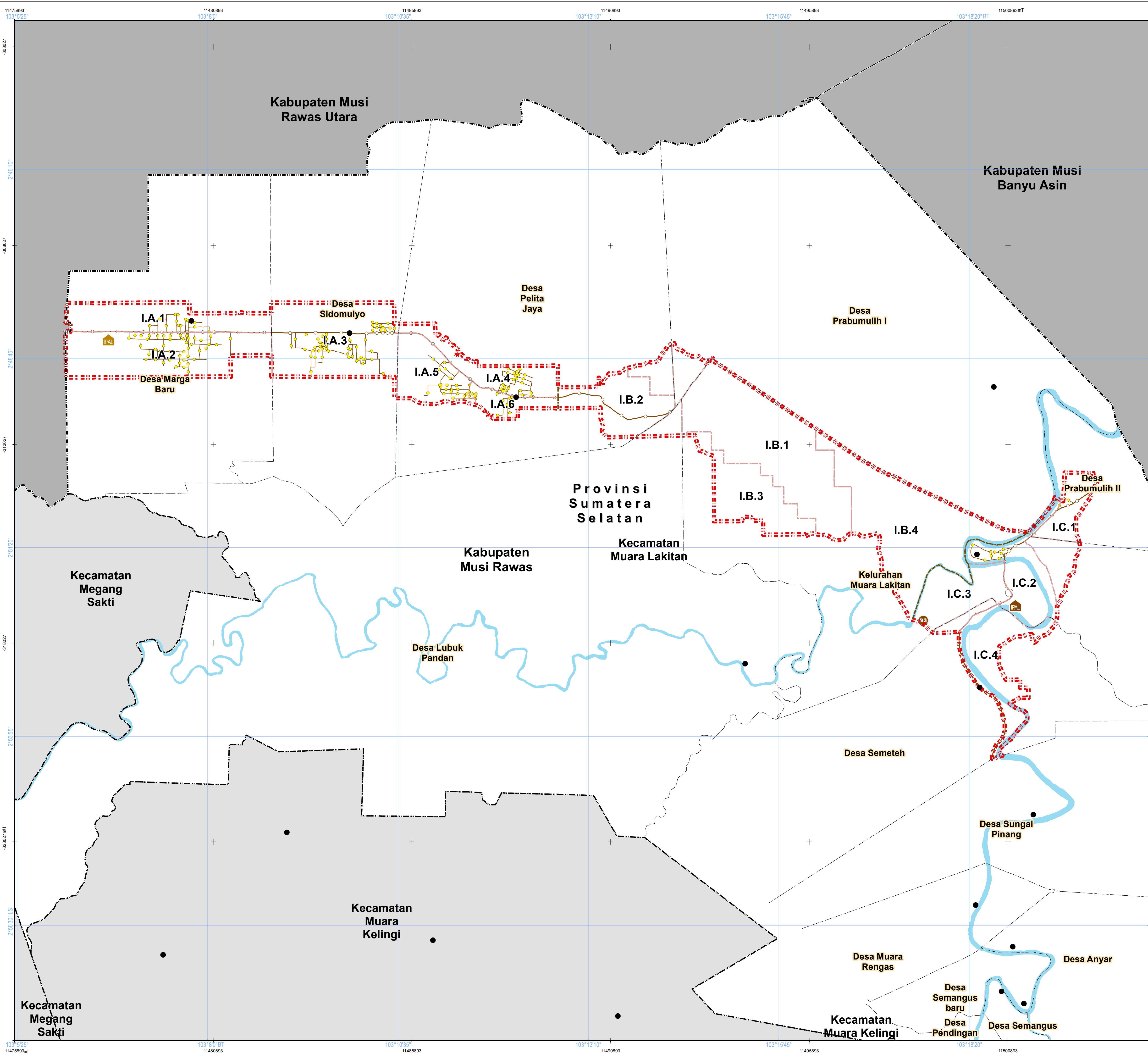

MUSI RAWAS
 PEMERINTAH KABUPATEN MUSI RAWAS
 PROVINSI SUMATERA SELATAN

LAMPIRAN II.6
 PERATURAN BUPATI KABUPATEN MUSI RAWAS
 NOMOR 63 TAHUN 2024
 TENTANG
 RENCANA DETAIL TATA RUANG
 KECAMATAN MUARA LAKITAN
 TAHUN 2024-2044

PETA
 RENCANA STRUKTUR RUANG
 RENCANA JARINGAN AIR LIMBAH DAN PENGELOLAAN
 LIMBAH BAHAN BERBAHAYA DAN BERACUN (B3)

U
 SKALA : 1:45.500
 0 1 2 4 Km

Proyeksi : Universal Transverse Mercator
 Sistem Grid : Grid Geografis dan Grid UTM Zona 48 S
 Datum Horizontal : Datum WGS 1984
 Datum Vertikal : Geoid EGM 2008

DIAGRAM LOKASI

KETERANGAN :

○ Ibu Kota Kecamatan	▭ Batas Wilayah Perencanaan
● Ibu Kota Kelurahan/Desa	▭ Batas WP
▭ Batas Administrasi	▭ Batas SWP
▭ Batas Kabupaten	▭ Batas Blok
▭ Batas Kecamatan	▭ Perairan
▭ Batas Kelurahan/Desa	▭ Badan Air

Rencana Struktur Ruang
 Rencana Jaringan Pengelolaan Air Limbah dan Pengelolaan Limbah Bahan Berbahaya dan Beracun (B3)

IPAL Kota
 IPAL Skala Kawasan Tertentu/Permukiman
 B3 Sistem Pengelolaan Limbah Bahan Berbahaya dan Beracun (B3)
 Pipa Persil
 Pipa Induk

Penjelasan Kode Lokasi

Mengetahui,
 BUPATI MUSI RAWAS
 RATNA MACHMUD

LAMPIRAN II.7
 PERATURAN BUPATI MUSI RAWAS
 NOMOR 63 TAHUN 2024
 TENTANG
 RENCANA DETAIL TATA RUANG
 KECAMATAN MUARA LAKITAN TAHUN 2024-2044

PETA RENCANA JARINGAN PERSAMPAHAN RDTR KECAMATAN MUARA LAKITAN

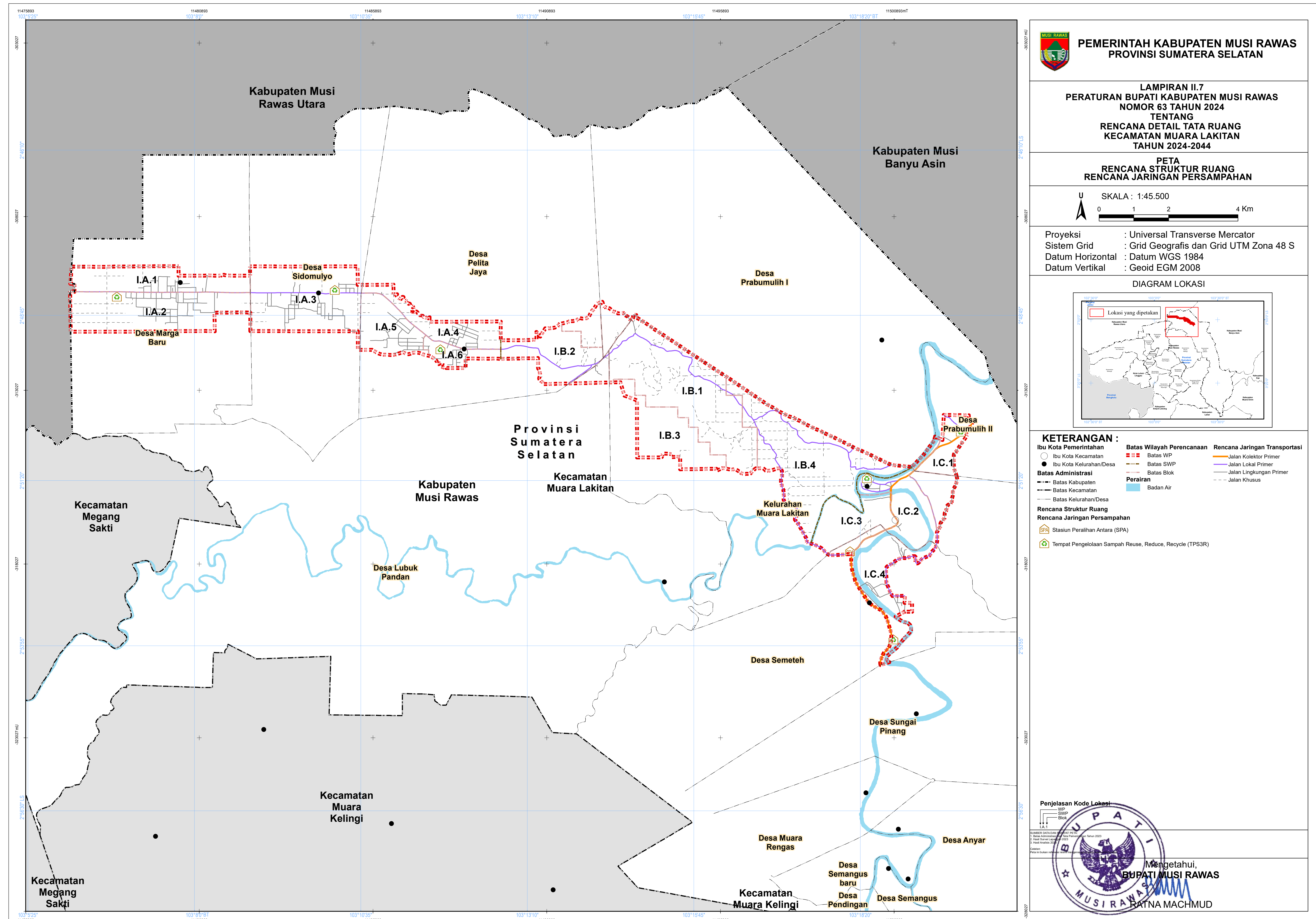

PEMERINTAH KABUPATEN MUSI RAWAS
 PROVINSI SUMATERA SELATAN

LAMPIRAN II.7
 PERATURAN BUPATI KABUPATEN MUSI RAWAS
 NOMOR 63 TAHUN 2024
 TENTANG
 RENCANA DETAIL TATA RUANG
 KECAMATAN MUARA LAKITAN
 TAHUN 2024-2044

PETA
 RENCANA STRUKTUR RUANG
 RENCANA JARINGAN PERSAMPAHAN

SKALA : 1:45.500
 0 1 2 4 Km

Proyeksi : Universal Transverse Mercator
 Sistem Grid : Grid Geografis dan Grid UTM Zona 48 S
 Datum Horizontal : Datum WGS 1984
 Datum Vertikal : Geoid EGM 2008

DIAGRAM LOKASI

KETERANGAN :

<ul style="list-style-type: none"> Ibu Kota Kecamatan Ibu Kota Kelurahan/Desa Batas Administrasi Batas Kabupaten Batas Kecamatan Batas Kelurahan/Desa Rencana Struktur Ruang Rencana Jaringan Persampahan Stasiun Peralihan Antara (SPA) Tempat Pengelolaan Sampah Reuse, Reduce, Recycle (TPS3R) 	<ul style="list-style-type: none"> Batas Wilayah Perencanaan Batas WP Batas SWP Batas Blok Perairan Badan Air 	<ul style="list-style-type: none"> Rencana Jaringan Transportasi Jalan Kolektor Primer Jalan Lokal Primer Jalan Lingkungan Primer Jalan Khusus
---	---	---

Penjelasan Kode Lokasi

BUPATI MUSI RAWAS
 Mengetahui,
 BUPATI MUSI RAWAS
 RATNA MACHMUD

LAMPIRAN II.8
 PERATURAN BUPATI MUSI RAWAS
 NOMOR 63 TAHUN 2024
 TENTANG
 RENCANA DETAIL TATA RUANG
 KECAMATAN MUARA LAKITAN TAHUN 2024-2044

PETA RENCANA JARINGAN DRAINASE RDTR KECAMATAN MUARA LAKITAN

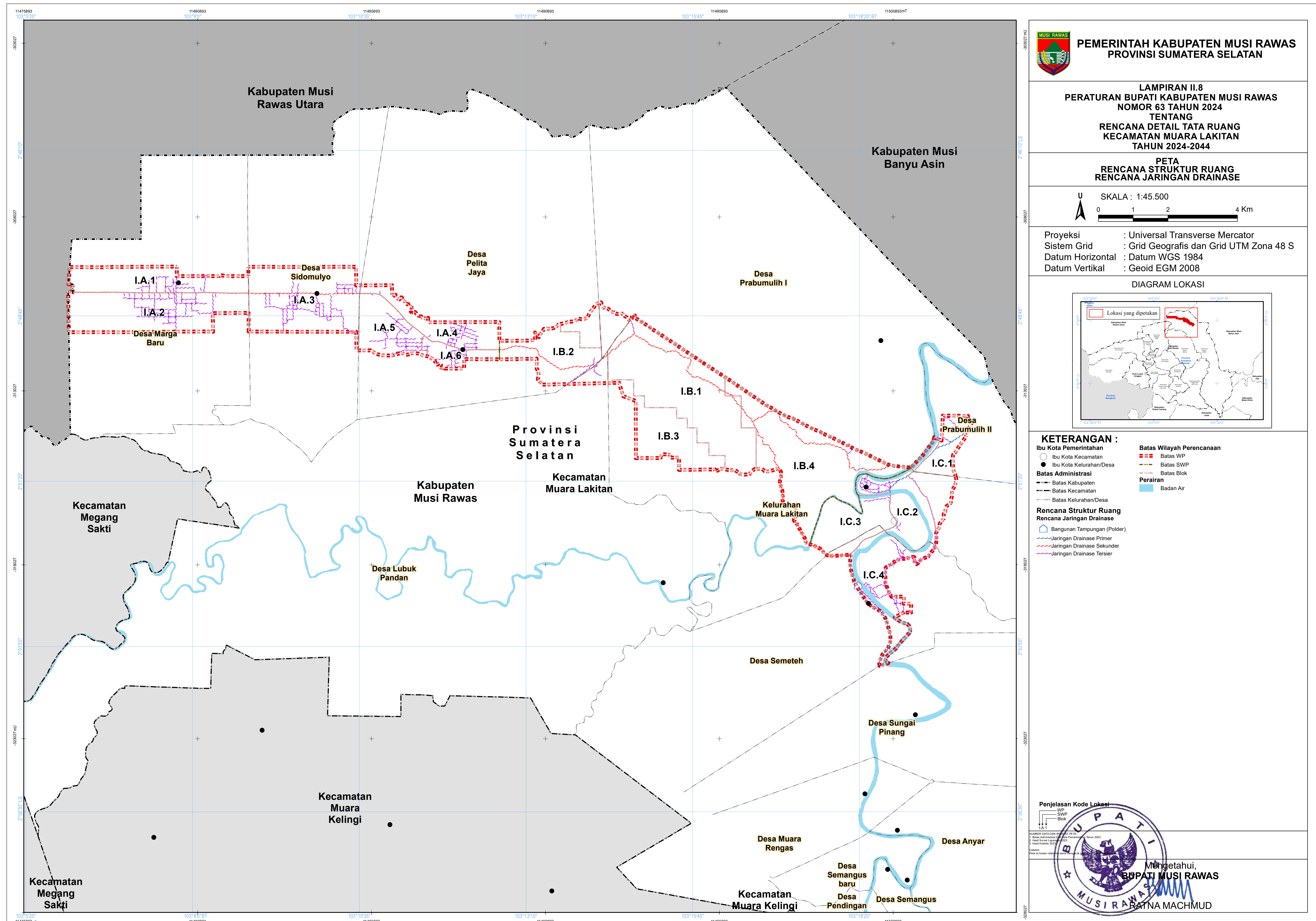

MUSI RAWAS
PEMERINTAH KABUPATEN MUSI RAWAS
PROVINSI SUMATERA SELATAN

LAMPIRAN II.8
 PERATURAN BUPATI KABUPATEN MUSI RAWAS
 NOMOR 63 TAHUN 2024
 TENTANG
 RENCANA DETAIL TATA RUANG
 KECAMATAN MUARA LAKITAN
 TAHUN 2024-2044

PETA
 RENCANA STRUKTUR RUANG
 RENCANA JARINGAN DRAINASE

SKALA : 1:45.500
 0 1 2 4 Km

Proyeksi : Universal Transverse Mercator
 Sistem Grid : Grid Geografis dan Grid UTM Zona 48 S
 Datum Horizontal : Datum WGS 1984
 Datum Vertikal : Geoid EGM 2008

DIAGRAM LOKASI

KETERANGAN :

● Ibu Kota Pemerintahan	▭ Batas Wilayah Perencanaan
○ Ibu Kota Kecamatan	▭ Batas WP
● Ibu Kota Kelurahan/Desa	▭ Batas SWP
▭ Batas Administrasi	▭ Batas Blok
▭ Batas Kabupaten	▭ Perairan
▭ Batas Kecamatan	▭ Badan Air
▭ Batas Kelurahan/Desa	

Rencana Struktur Ruang
Rencana Jaringan Drainase

- Bangunan Tampungan (Polder)
- Jaringan Drainase Primer
- Jaringan Drainase Sekunder
- Jaringan Drainase Tersier

Penjelasan Kode Lokasi
 WP
 SWP
 Blok
 T.A.T

SUMBER DATA DAN REFERENSI PETA:
 1. Baku, Administrasi dan Geografi, Perencanaan, Tahun 2023
 2. Hasil Survei Lapangan, 2023
 3. Hasil Analisis 2023

Gedung: Peta 10 (Tahun 2023) dan 10 (Tahun 2023)

Mengetahui,
BUPATI MUSI RAWAS
 RATNA MACHMUD

LAMPIRAN II.9
 PERATURAN BUPATI MUSI RAWAS
 NOMOR 63 TAHUN 2024
 TENTANG
 RENCANA DETAIL TATA RUANG
 KECAMATAN MUARA LAKITAN TAHUN 2024-2044

PETA RENCANA PRASARANA LAINNYA RDTR KECAMATAN MUARA LAKITAN

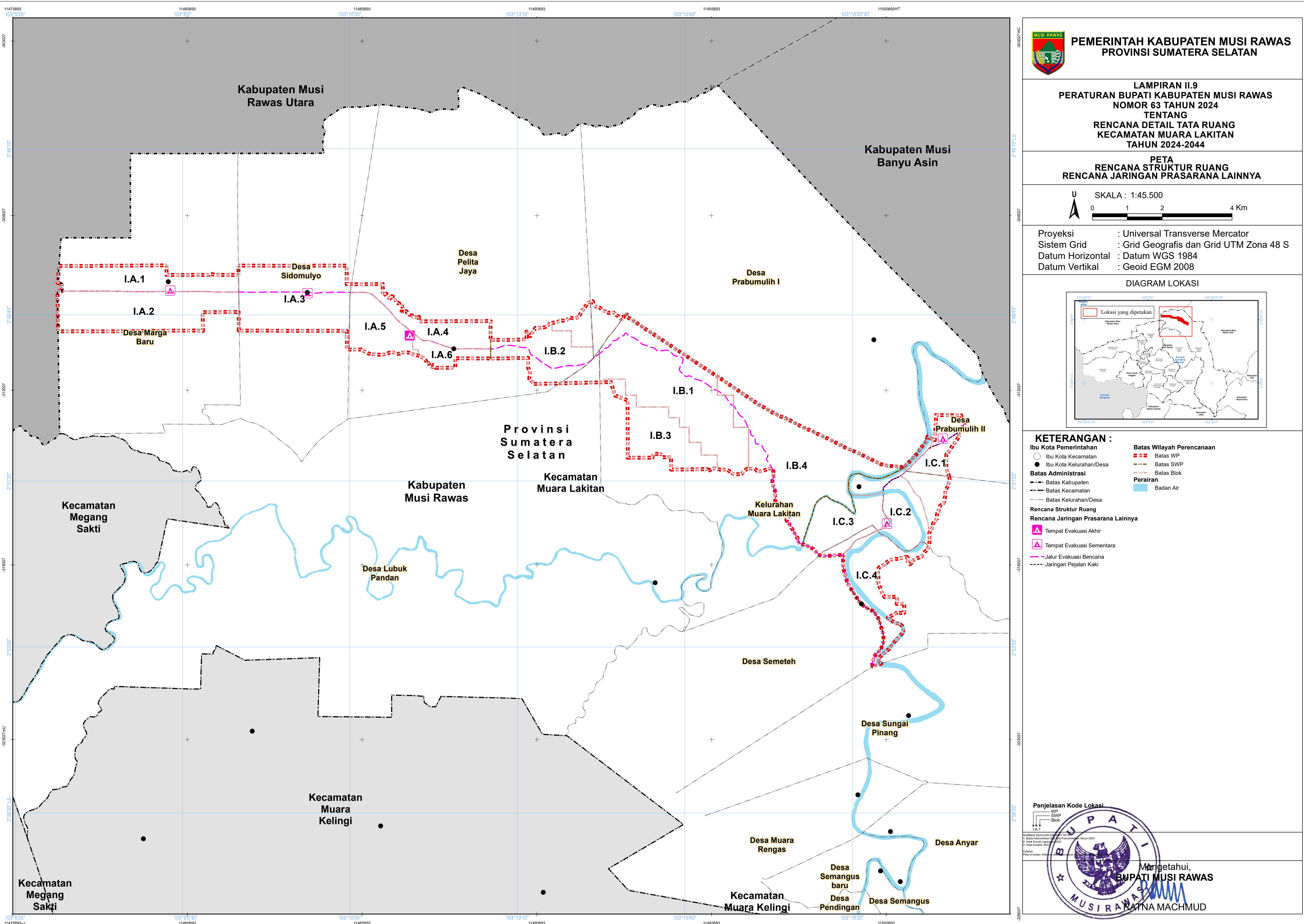

MUSI RAWAS
PEMERINTAH KABUPATEN MUSI RAWAS
PROVINSI SUMATERA SELATAN

LAMPIRAN II.9
 PERATURAN BUPATI KABUPATEN MUSI RAWAS
 NOMOR 63 TAHUN 2024
 TENTANG
 RENCANA DETAIL TATA RUANG
 KECAMATAN MUARA LAKITAN
 TAHUN 2024-2044

PETA
 RENCANA STRUKTUR RUANG
 RENCANA JARINGAN PRASARANA LAINNYA

U
 SKALA : 1:45.500
 0 1 2 4 Km

Proyeksi : Universal Transverse Mercator
 Sistem Grid : Grid Geografis dan Grid UTM Zona 48 S
 Datum Horizontal : Datum WGS 1984
 Datum Vertikal : Geoid EGM 2008

DIAGRAM LOKASI

KETERANGAN :

<ul style="list-style-type: none"> Ibu Kota Pemerintahan Ibu Kota Kelurahan/Desa Batas Administrasi Batas Kabupaten Batas Kecamatan Batas Kelurahan/Desa Rencana Struktur Ruang Rencana Jaringan Prasarana Lainnya Tempat Evakuasi Akhir Tempat Evakuasi Sementara Jalur Evakuasi Bencana Jaringan Pejalan Kaki 	<ul style="list-style-type: none"> Batas Wilayah Perencanaan Batas SWP Batas Blok Perairan Badan Air
---	---

Penjelasan Kode Lokasi

Mengetahui,
 BUPATI MUSI RAWAS
 RATNA MACHMUD

LAMPIRAN IV
 PERATURAN BUPATI MUSI RAWAS
 NOMOR 63 TAHUN 2024
 TENTANG
 RENCANA DETAIL TATA RUANG KECAMATAN MUARA
 LAKITAN TAHUN 2024-2044

PROGRAM PRIORITAS PEMANFAATAN RUANG RDTR KECAMATAN MUARA LAKITAN

NO.	KODE	PROGRAM PRIORITAS	LOKASI	WAKTU PELAKSANAAN									SUMBER DANA	INSTANSI PELAKSANA	
				PJM 1	PJM 2					PJM 3	PJM 4	PJM 5			
				2024	2025	2026	2027	2028	2029	2030-2034	2035-2039	2040-2044			
A.				PERWUJUDAN RENCANA STRUKTUR RUANG											
	1.			Perwujudan Sistem Pusat Permukiman											
	1.1	1.04.05	Program Peningkatan Prasarana, Sarana dan Utilitas Umum (PSU) di Pusat pelayanan kota/kawasan perkotaan :												
		1.1.1	1 04 05 2.01 0001 Penyediaan Prasarana, Sarana, dan Utilitas Umum (Pendidikan, Kesehatan, peribadatan, Perdagangan dan Jasa, olahraga dan rekreasi) minimum pusat kota yang telah ada. - Pengembangan penyediaan fasilitas pasar kecamatan; dan - Pengembangan penyediaan puskesmas UPT Muara Lakitan.	Blok I.C.3										APBD Kabupaten Musi Rawas, Swasta, Masyarakat dan/atau sumber lain yang sah sesuai dengan ketentuan perundang undangan	Pemerintah Daerah, Dinas Pekerjaan Umum Cipta Karya, Tata Ruang dan Pengairan Kabupaten Musi Rawas, Dinas Perindustrian dan Perdagangan Kabupaten Musi Rawas, Dinas Kesehatan Kabupaten Musi Rawas, Swasta
		1.1.2	1 04 05 2.01 0001 Penyediaan Prasarana, Sarana, dan Utilitas Umum untuk menunjang perdagangan jasa dan industri skala WP	Blok I.C.3										APBD Kabupaten Musi Rawas, Swasta, Masyarakat dan/atau sumber lain yang sah sesuai dengan ketentuan perundang undangan	Pemerintah Daerah Dinas Pekerjaan Umum Cipta Karya, Tata Ruang dan Pengairan Kabupaten Musi Rawas, Dinas Perindustrian dan Perdagangan Kabupaten Musi Rawas dan atau Swasta
		1.1.3	1 04 05 2.01 0001 Peningkatan Prasarana, Sarana, dan Utilitas Umum skala pelayanan kota	Blok I.C.3										APBD Kabupaten Musi Rawas, Swasta,	Pemerintah Daerah Pekerjaan Umum Cipta Karya, Tata Ruang dan Pengairan Kabupaten Musi Rawas, Dinas

NO.	KODE	PROGRAM PRIORITAS	LOKASI	WAKTU PELAKSANAAN									SUMBER DANA	INSTANSI PELAKSANA	
				PJM 1	PJM 2					PJM 3	PJM 4	PJM 5			
				2024	2025	2026	2027	2028	2029	2030-2034	2035-2039	2040-2044			
														Masyarakat dan/atau sumber lain yang sah sesuai dengan ketentuan perundang undangan	Lingkungan Hidup Kabupaten Musi Rawas dan/atau Swasta)
	1.1.4	1 03 13 5.01 0007	Penyusunan Rencana Tata Bangunan dan Lingkungan (RTBL) Pusat pelayanan kota/kawasan perkotaan	Blok I.C.3										APBD Kabupaten Musi Rawas, Swasta, Masyarakat dan/atau sumber lain yang sah sesuai dengan ketentuan perundang undangan	Pemerintah Daerah Pekerjaan Umum Cipta Karya, Tata Ruang dan Pengairan Kabupaten Musi Rawas dan/atau Swasta)
	1.1.5	1 03 12 2.01 0012	Sosialisasi Kebijakan dan Peraturan Perundang undangan Bidang Penataan Ruang (Sosialisasi produk perencanaan dan Pengawasan, pengendalian pemanfaatan ruang)	Blok I.C.3										APBD Kabupaten Musi Rawas, Swasta, Masyarakat dan/atau sumber lain yang sah sesuai dengan ketentuan perundang undangan	Pemerintah Daerah Pekerjaan Umum Cipta Karya, Tata Ruang dan Pengairan Kabupaten Musi Rawas, Dinas Lingkungan Hidup Kabupaten Musi Rawas dan/atau Swasta)
	1.2		Sub Pusat Pelayanan Kota/Kawasan Perkotaan												
	1.2.2	1 04 05 2.01 0002	Penyediaan Prasarana, Sarana, dan Utilitas Umum di Kawasan Pendidikan, Kesehatan, peribadatan, Perdagangan dan Jasa, olahraga dan rekreasi	Blok I.A.1										APBD Kabupaten Musi Rawas, Swasta, Masyarakat dan/atau sumber lain yang sah sesuai dengan ketentuan	Pemerintah Daerah, Dinas Pekerjaan Umum Cipta Karya, Tata Ruang dan Pengairan Kabupaten Musi Rawas, Dinas Perindustrian dan Perdagangan Kabupaten Musi Rawas, Dinas Kesehatan Kabupaten Musi Rawas, dan/atau Swasta

NO.	KODE	PROGRAM PRIORITAS	LOKASI	WAKTU PELAKSANAAN									SUMBER DANA	INSTANSI PELAKSANA
				PJM 1	PJM 2					PJM 3	PJM 4	PJM 5		
				2024	2025	2026	2027	2028	2029	2030-2034	2035-2039	2040-2044		
													perundang undangan	
	1.2.3	1 04 05 2.01 0002	Penyediaan Prasarana, Sarana, dan Utilitas Umum untuk menunjang kegiatan pertanian	Blok I.A.1									APBD Kabupaten Musi Rawas, Swasta, Masyarakat dan/atau sumber lain yang sah sesuai dengan ketentuan perundang undangan	Pemerintah Daerah Dinas Pekerjaan Umum Cipta Karya, Tata Ruang dan Pengairan Kabupaten Musi Rawas, Dinas Pertanian dan Peternakan Kabupaten Musi Rawas dan/atau Swasta)
	1.2.4	1 04 05 2.01 0002	Penyediaan Prasarana, Sarana, dan Utilitas Umum skala Sub pusat pelayanan kota/kawasan perkotaa	Blok I.A.1									APBD Kabupaten Musi Rawas, Swasta, Masyarakat dan/atau sumber lain yang sah sesuai dengan ketentuan perundang undangan	Pemerintah Daerah, Dinas Pekerjaan Umum Cipta Karya, Tata Ruang dan Pengairan Kabupaten Musi Rawas, Dinas Perindustrian dan Perdagangan Kabupaten Musi Rawas, Dinas Kesehatan Kabupaten Musi Rawas, dan/atau Swasta
	1.2.5	1 04 05 2.01 0002	Penyediaan Prasarana, Sarana, dan Utilitas Umum skala pusat pelayanan kota	Blok I.A.1									APBD Kabupaten Musi Rawas, Swasta, Masyarakat dan/atau sumber lain yang sah sesuai dengan ketentuan perundang undangan	Pemerintah Daerah, Dinas Pekerjaan Umum Cipta Karya, Tata Ruang dan Pengairan Kabupaten Musi Rawas, Dinas Perindustrian dan Perdagangan Kabupaten Musi Rawas, Dinas Kesehatan Kabupaten Musi Rawas, dan/atau Swasta
	1.3		Pusat Pelayanan Lingkungan											
	1.3.1	1 04 05 2.01 0002	Penyediaan Prasarana, Sarana, dan Utilitas Umum di Permukiman untuk Menunjang Fungsi Permukiman	Blok I.A.3, I.A.6, I.C.1, I.C.4									APBD Kabupaten Musi Rawas, Swasta, Masyarakat dan/atau	Pemerintah Daerah, Dinas Pekerjaan Umum Cipta Karya, Tata Ruang dan Pengairan Kabupaten Musi Rawas, Dinas Perindustrian dan Perdagangan Kabupaten

NO.	KODE	PROGRAM PRIORITAS	LOKASI	WAKTU PELAKSANAAN									SUMBER DANA	INSTANSI PELAKSANA
				PJM 1	PJM 2					PJM 3	PJM 4	PJM 5		
				2024	2025	2026	2027	2028	2029	2030-2034	2035-2039	2040-2044		
													sumber lain yang sah sesuai dengan ketentuan perundang undangan	Musi Rawas, Dinas Kesehatan Kabupaten Musi Rawas, Dinas Perumahan Rakyat dan Kawasan Permukiman Kabupaten Musi Rawas dan/atau Swasta
	1.3.2	1 04 05 2.01 0002	Penyediaan Prasarana, Sarana, dan Utilitas Umum di kawasan pertanian, pariwisata, industri, dan perikanan	Blok I.A.3, I.A.6, I.C.1, I.C.4									APBD Kabupaten Musi Rawas, Swasta, Masyarakat dan/atau sumber lain yang sah sesuai dengan ketentuan perundang undangan	Pemerintah Daerah, Dinas Pekerjaan Umum Cipta Karya, Tata Ruang dan Pengairan Kabupaten Musi Rawas, Dinas Perindustrian dan Perdagangan Kabupaten Musi Rawas, Dinas Kesehatan Kabupaten Musi Rawas, Dinas Kebudayaan Dan Pariwisata Kabupaten Musi Rawas, Dinas Perikanan Kabupaten Musi Rawas dan/atau Swasta
	1.3.3	1 04 05 2.01 0002	Penyediaan Prasarana, Sarana, dan Utilitas Umum skala pusat lingkungan kelurahan/desa	Blok I.A.3, I.A.6, I.C.1, I.C.4									APBD Kabupaten Musi Rawas, Swasta, Masyarakat dan/atau sumber lain yang sah sesuai dengan ketentuan perundang undangan	Pemerintah Daerah, Dinas Pekerjaan Umum Cipta Karya, Tata Ruang dan Pengairan Kabupaten Musi Rawas, Dinas Perindustrian dan Perdagangan Kabupaten Musi Rawas, Dinas Kesehatan Kabupaten Musi Rawas, dan/atau Swasta
2			Rencana Jaringan Transportasi											
	2.1		Jalan Kolektor Primer											
	2.1.1	1 03 10 2.01 0044	Pemeliharaan jalan kolektor Primer	Bts. Kab. Muba - Muara Beliti (SWP I.C)									APBD Provinsi Sumatera Selatan, Swasta, dan/atau sumber lain yang sah sesuai dengan ketentuan perundang undangan	Pemerintah Provinsi Sumatera Selatan Dinas Pekerjaan Umum Bina Marga dan Tata Ruang Provinsi Sumatera Selatan dan/atau swasta

NO.	KODE	PROGRAM PRIORITAS	LOKASI	WAKTU PELAKSANAAN									SUMBER DANA	INSTANSI PELAKSANA	
				PJM 1	PJM 2					PJM 3	PJM 4	PJM 5			
				2024	2025	2026	2027	2028	2029	2030-2034	2035-2039	2040-2044			
	2.4.1		Pemeliharaan jalan khusus	SWP I.A, SWP I.B, dan SWP I.C										APBD Kabupaten Musi Rawas, Swasta, dan/atau sumber lain yang sah sesuai dengan ketentuan perundang undangan	Pemerintah Daerah Dinas Pekerjaan Umum Cipta Karya, Tata Ruang dan Pengairan Kabupaten Musi Rawas dan/atau swasta
2.5	2 15 02 2.02 0002	Penyediaan Perlengkapan Jalan di Jalan Kabupaten/Kota													
	2.5.1	-	Pembangunan Halte	Blok I.A.1, I.A.3, I.A.6, I.B.2, I.B.4, I.C2, I.C.3, I.C.4 8 unit										APBD Kabupaten Musi Rawas, Swasta, dan/atau sumber lain yang sah sesuai dengan ketentuan perundang undangan	Pemerintah Daerah Dinas Pekerjaan Umum Cipta Karya, Tata Ruang dan Pengairan Kabupaten Musi Rawas dan/atau swasta
2.6		Jembatan													
	2.6.1	1 03 10 2.01 0042	Pemeliharaan Berkala Jembatan	Blok I.C.2, I.C3, dan I.C.4										APBD Kabupaten Musi Rawas, Swasta, dan/atau sumber lain yang sah sesuai dengan ketentuan perundang undangan	Pemerintah Daerah Dinas Pekerjaan Umum Cipta Karya, Tata Ruang dan Pengairan Kabupaten Musi Rawas dan/atau swasta
2.7		Terminal													
	2.7.1	2 15 02 1.03 0010	Pembangunan/Peningkatan Terminal Penumpang Tipe C Muara Lakitan Menjadi Terminal Penumpang Tipe B yang dilengkapi Fasilitas Utama dan Fasilitas Penunjang	Kelurahan Muara Lakitan Blok I.C.1										APBD Provinsi Sumatera Selatan/AP BD Kabupaten Musi Rawas,	Pemerintah Provinsi Sumatera Selatan Dinas Pekerjaan Umum Bina Marga dan Tata Ruang Provinsi Sumatera Selatan, Pemerintah Daerah Dinas Pekerjaan Umum Cipta Karya, Tata

NO.	KODE	PROGRAM PRIORITAS	LOKASI	WAKTU PELAKSANAAN									SUMBER DANA	INSTANSI PELAKSANA	
				PJM 1	PJM 2					PJM 3	PJM 4	PJM 5			
				2024	2025	2026	2027	2028	2029	2030-2034	2035-2039	2040-2044			
														Swasta, dan/atau sumber lain yang sah sesuai dengan ketentuan perundang undangan	Ruang dan Pengairan Kabupaten Musi Rawas dan/atau swasta
	2.7.2	2 15 02 1.03 0011	Rehabilitasi dan Pemeliharaan Terminal Penumpang Tipe B (Fasilitas Utama dan Penunjang)	Kelurahan Muara Lakitan Blok I.C.1										APBD Provinsi Sumatera Selatan/AP BD Kabupaten Musi Rawas, dan/atau sumber lain yang sah sesuai dengan ketentuan perundang undangan	Pemerintah Provinsi Sumatera Selatan Dinas Pekerjaan Umum Bina Marga dan Tata Ruang Provinsi Sumatera Selatan, Pemerintah Daerah Dinas Pekerjaan Umum Cipta Karya, Tata Ruang dan Pengairan Kabupaten Musi Rawas dan/atau swasta
	2.8	-	Parkir Off Street :												
	2.8.1	-	Pengembangan Off Street di Pusat kota dan sub pusat kota	Kelurahan Muara Lakita dan Desa Marga Baru Blok I.A.1, I.A.2										APBD Kabupaten Musi Rawas, Swasta, dan/atau sumber lain yang sah sesuai dengan ketentuan perundang undangan	Pemerintah Daerah Dinas Perhubungan Kabupaten Musi Rawas, Dinas Pekerjaan Umum Cipta Karya, Tata Ruang dan Pengairan Kabupaten Musi Rawas dan/atau swasta
3			Rencana Jaringan Energi												
	3.1	3 29 06	Rencana Program Pengelolaan Ketenagalistrikan												
	3.3.1	-	Jaringan Distribusi Tenaga Listrik	SWP I.A, SWP I.B, dan SWP I.C										APBN, Swasta	Kementerian Energi dan Sumber Daya Mineral Republik Indonesia dan Perusahaan Listrik Negara
	3.3.2	-	Pengembangan Saluran Udara Tegangan Menengah (SUTM)	SWP I.A, I.B.1, I.B.2,										APBN, Swasta	Kementerian Energi dan Sumber Daya Mineral Republik Indonesia dan Perusahaan Listrik Negara

NO.	KODE	PROGRAM PRIORITAS	LOKASI	WAKTU PELAKSANAAN									SUMBER DANA	INSTANSI PELAKSANA	
				PJM 1	PJM 2					PJM 3	PJM 4	PJM 5			
				2024	2025	2026	2027	2028	2029	2030-2034	2035-2039	2040-2044			
	4.2.1	-	Rehabilitasi Menara <i>Base Transceiver Station</i> (BTS)	Blok I.A.1, I.A.2, I.A.3, I.A.6, I.C2, I.C.4										APBN, Swasta	Kementerian Komunikasi dan Informatika dan/atau swasta
	4.2.2	-	Pemeliharaan Bangunan Menara <i>Base Transceiver Station</i> (BTS)	Blok I.A.1, I.A.2, I.A.3, I.A.6, I.C2, I.C.4										APBN, Swasta	Kementerian Komunikasi dan Informatika dan/atau swasta
5		1.03.02	Rencana Program Pengelolaan Sumber Daya Air (SDA)												
	5.1	1.03.02.2.01	Pengelolaan SDA dan Bangunan Pengaman Pantai pada Wilayah Sungai (WS) dalam 1 (satu) Daerah Kabupaten/Kota												
	5.1.1	1 03 02 2.01 0125	Pembangunan Pintu Air/Bendung Pengendali Banjir	Blok I.C.1										APBD Provinsi Sumatera Selatan/AP BD Kabupaten Musi Rawas, Swasta, dan/atau sumber lain yang sah sesuai dengan ketentuan perundang undangan	Pemerintah Provinsi Sumatera Selatan Dinas Pekerjaan Umum Bina Marga dan Tata Ruang Provinsi Sumatera Selatan, Dinas Pengelolaan Sumber Daya Air Provinsi Sumatera Selatan, Pemerintah Daerah Dinas Pekerjaan Umum Cipta Karya, Tata Ruang dan Pengairan Kabupaten Musi Rawas dan/atau swasta
	5.1.2	1 03 02 2.01 0119	Pembangunan Sumur Air Tanah untuk Air Baku	Blok I.A.1- I.A.5, I.B.4, I.C.1, I.C.2, I.C.4										APBD Provinsi Sumatera Selatan/AP BD Kabupaten Musi Rawas, Swasta, dan/atau sumber lain yang sah sesuai dengan ketentuan perundang undangan	Pemerintah Provinsi Sumatera Selatan Dinas Pekerjaan Umum Bina Marga dan Tata Ruang Provinsi Sumatera Selatan, Dinas Pengelolaan Sumber Daya Air Provinsi Sumatera Selatan, Pemerintah Daerah Dinas Pekerjaan Umum Cipta Karya, Tata Ruang dan Pengairan Kabupaten Musi Rawas dan/atau swasta
	5.1.3	1 03 02 2.01 0026	Rehabilitasi Pintu Air/Bendung Pengendali Banjir	Blok I.C.1										APBD Provinsi	Pemerintah Provinsi Sumatera Selatan

NO.	KODE	PROGRAM PRIORITAS	LOKASI	WAKTU PELAKSANAAN									SUMBER DANA	INSTANSI PELAKSANA
				PJM 1	PJM 2					PJM 3	PJM 4	PJM 5		
				2024	2025	2026	2027	2028	2029	2030-2034	2035-2039	2040-2044		
													Sumatera Selatan/AP BD Kabupaten Musi Rawas, Swasta, dan/atau sumber lain yang sah sesuai dengan ketentuan perundang undangan	Dinas Pekerjaan Umum Bina Marga dan Tata Ruang Provinsi Sumatera Selatan, Dinas Pengelolaan Sumber Daya Air Provinsi Sumatera Selatan, Pemerintah Daerah Dinas Pekerjaan Umum Cipta Karya, Tata Ruang dan Pengairan Kabupaten Musi Rawas dan/atau swasta
5.1.4	1 03 02 2.01 0088	Pembangunan Infrastruktur untuk Melindungi Mata Air	SWP I.A, SWP I.B, dan SWP I.C										APBD Provinsi Sumatera Selatan/AP BD Kabupaten Musi Rawas, Swasta, dan/atau sumber lain yang sah sesuai dengan ketentuan perundang undangan	Pemerintah Provinsi Sumatera Selatan Dinas Pekerjaan Umum Bina Marga dan Tata Ruang Provinsi Sumatera Selatan, Dinas Pengelolaan Sumber Daya Air Provinsi Sumatera Selatan, Pemerintah Daerah Dinas Pekerjaan Umum Cipta Karya, Tata Ruang dan Pengairan Kabupaten Musi Rawas dan/atau swasta
5.1.5	1 03 02 2.01 0091	Operasi dan Pemeliharaan Bendungan	Tirtamulya										APBD Provinsi Sumatera Selatan/AP BD Kabupaten Musi Rawas, Swasta, dan/atau sumber lain yang sah sesuai dengan ketentuan perundang undangan	Pemerintah Provinsi Sumatera Selatan Dinas Pekerjaan Umum Bina Marga dan Tata Ruang Provinsi Sumatera Selatan, Dinas Pengelolaan Sumber Daya Air Provinsi Sumatera Selatan, Pemerintah Daerah Dinas Pekerjaan Umum Cipta Karya, Tata Ruang dan Pengairan Kabupaten Musi Rawas dan/atau swasta
			Pelita Jaya I											
			Pelita Jaya II											
5.1.6	1 03 02 2.01 0095	Operasi dan Pemeliharaan Sumur Air Tanah Untuk Air Baku	SWP I.A, SWP I.B,										APBD Kabupaten Musi	Pemerintah Daerah Dinas Pekerjaan Umum Cipta Karya, Tata

NO.	KODE	PROGRAM PRIORITAS	LOKASI	WAKTU PELAKSANAAN									SUMBER DANA	INSTANSI PELAKSANA
				PJM 1	PJM 2					PJM 3	PJM 4	PJM 5		
				2024	2025	2026	2027	2028	2029	2030-2034	2035-2039	2040-2044		
			dan SWP I.C										Rawas, Swasta, dan/atau sumber lain yang sah sesuai dengan ketentuan perundang undangan	Ruang dan Pengairan Kabupaten Musi Rawas dan/atau swasta
	5.2	1 03 02 2.02	Pengembangan dan Pengelolaan Sistem Irigasi Primer dan Sekunder pada Daerah Irigasi yang Luasnya dibawah 1000 Ha dalam 1 (satu) Daerah Kabupaten/Kota											
	5.2.1		Tahap Pelepasan Status Daerah Irigasi Kabupaten	Blok I.C.1, I.B.4, Blok I.C.2 Blok I.C.3, Blok I.C.4									APBN, APBD Provinsi Sumatera Selatan Masyarakat, Swasta dan/atau Sumber lain yang sah	Kementerian Pertanian, Dinas Pekerjaan Umum Bina Marga dan Tata Ruang Provinsi Sumatera Selatan, Dinas Pengelolaan Sumber Daya Air Provinsi Sumatera Selatan, Dinas Pertanian dan Peternakan Kabupaten Musi Rawas
6			Rencana Jaringan Air Minum											
	6.1		Unit Air Baku											
	6.1.1	1 03 02 2.01 0107	Bangunan Pengambil Air Baku	Blok I.A.2, Blok I.A.4, Blok I.A.5									APBN, APBD Provinsi Sumatera Selatan, APBD Kabupaten Musirawas Masyarakat, Swasta dan/atau Sumber lain yang sah	Kementerian Pekerjaan Umum dan Perumahan Rakyat (PUPR), Dinas Pekerjaan Umum Bina Marga dan Tata Ruang Provinsi Sumatera Selatan, Dinas Pengelolaan Sumber Daya Air Provinsi Sumatera Selatan, Dinas Pekerjaan Umum Cipta Karya, Tata Ruang dan Pengairan Kabupaten Musi Rawas dan/atau Perusahaan Daerah Air Minum/swasta
			Bangunan Jaringan Transmisi Air Baku	SWP I.A dan SWP I.C									APBN, APBD Provinsi Sumatera Selatan, APBD Kabupaten Musirawas Masyarakat, Swasta dan/atau	Kementerian Pekerjaan Umum dan Perumahan Rakyat (PUPR), Dinas Pekerjaan Umum Bina Marga dan Tata Ruang Provinsi Sumatera Selatan, Dinas Pengelolaan Sumber Daya Air Provinsi Sumatera Selatan, Dinas Pekerjaan Umum Cipta Karya, Tata Ruang dan Pengairan

NO.	KODE	PROGRAM PRIORITAS	LOKASI	WAKTU PELAKSANAAN									SUMBER DANA	INSTANSI PELAKSANA
				PJM 1	PJM 2					PJM 3	PJM 4	PJM 5		
				2024	2025	2026	2027	2028	2029	2030-2034	2035-2039	2040-2044		
													Sumber lain yang sah	Kabupaten Musi Rawas dan/atau Perusahaan Daerah Air Minum/swasta
	6.2		Unit Produksi											
	6.2.1		Pembangunan Instalasi Produksi	Blok I.A.2, Blok I.A.3, Blok I.A.4, Blok I.A.5 dan Blok I.C.1									APBN, APBD Provinsi Sumatera Selatan, APBD Kabupaten Musirawas Masyarakat, Swasta dan/atau Sumber lain yang sah	Kementerian Pekerjaan Umum dan Perumahan Rakyat (PUPR), Dinas Pekerjaan Umum Bina Marga dan Tata Ruang Provinsi Sumatera Selatan, Dinas Pengelolaan Sumber Daya Air Provinsi Sumatera Selatan, Dinas Pekerjaan Umum Cipta Karya, Tata Ruang dan Pengairan Kabupaten Musi Rawas dan/atau Perusahaan Daerah Air Minum/swasta
	6.2.2		Pembangunan Bangunan Penampung Air	SWP I.A Blok I.A.1, Blok I.A.2, Blok I.A.3, Blok I.A.4, dan Blok I.A.5; SWP I.B Blok I.B.4; dan SWP I.C Blok I.C.1, Blok I.C.2, dan Blok I.C.4									APBN, APBD Provinsi Sumatera Selatan, APBD Kabupaten Musirawas Masyarakat, Swasta dan/atau Sumber lain yang sah	Kementerian Pekerjaan Umum dan Perumahan Rakyat (PUPR), Dinas Pekerjaan Umum Bina Marga dan Tata Ruang Provinsi Sumatera Selatan, Dinas Pengelolaan Sumber Daya Air Provinsi Sumatera Selatan, Dinas Pekerjaan Umum Cipta Karya, Tata Ruang dan Pengairan Kabupaten Musi Rawas dan/atau Perusahaan Daerah Air Minum/swasta
	6.3		Unit Distribusi											
	6.3.1	1 03 03 2.01 0026	Peningkatan SPAM Jaringan Perpipaan	SWP I.A, SWP I.B, dan SWP I.C									APBN, APBD Provinsi Sumatera Selatan, APBD Kabupaten Musirawas	Kementerian Pekerjaan Umum dan Perumahan Rakyat (PUPR), Dinas Pekerjaan Umum Bina Marga dan Tata Ruang Provinsi Sumatera Selatan, Dinas Pengelolaan Sumber Daya

NO.	KODE	PROGRAM PRIORITAS	LOKASI	WAKTU PELAKSANAAN									SUMBER DANA	INSTANSI PELAKSANA
				PJM 1	PJM 2					PJM 3	PJM 4	PJM 5		
				2024	2025	2026	2027	2028	2029	2030-2034	2035-2039	2040-2044		
													Masyarakat, Swasta dan/atau Sumber lain yang sah	Air Provinsi Sumatera Selatan, Dinas Pekerjaan Umum Cipta Karya, Tata Ruang dan Pengairan Kabupaten Musi Rawas dan/atau Perusahaan Daerah Air Minum/swasta
6.3.2	03 03 2.01 0032	Perluasan SPAM Jaringan Perpipaan di Kawasan Perkotaan	Blok I.A.1- I.A.6, Blok I.B.2, Blok I.C.1- I.C.4										APBN, APBD Provinsi Sumatera Selatan, APBD Kabupaten Musirawas Masyarakat, Swasta dan/atau Sumber lain yang sah	Kementerian Pekerjaan Umum dan Perumahan Rakyat (PUPR), Dinas Pekerjaan Umum Bina Marga dan Tata Ruang Provinsi Sumatera Selatan, Dinas Pengelolaan Sumber Daya Air Provinsi Sumatera Selatan, Dinas Pekerjaan Umum Cipta Karya, Tata Ruang dan Pengairan Kabupaten Musi Rawas dan/atau Perusahaan Daerah Air Minum/swasta
6.3.3	-	Pembangunan Jaringan Distribusi Pembagi	Blok I.A.1- I.A.6, Blok I.B.2, Blok I.C.1- I.C.4										APBN, APBD Provinsi Sumatera Selatan, APBD Kabupaten Musirawas Masyarakat, Swasta dan/atau Sumber lain yang sah	Kementerian Pekerjaan Umum dan Perumahan Rakyat (PUPR), Dinas Pekerjaan Umum Bina Marga dan Tata Ruang Provinsi Sumatera Selatan, Dinas Pengelolaan Sumber Daya Air Provinsi Sumatera Selatan, Dinas Pekerjaan Umum Cipta Karya, Tata Ruang dan Pengairan Kabupaten Musi Rawas dan/atau Perusahaan Daerah Air Minum/swasta
6.3.4	1 03 03 2.01 0029	Operasi dan Pemeliharaan Sistem Penyediaan Air Minum (SPAM)	Blok I.A.1- I.A.6, Blok I.B.2, Blok I.C.1- I.C.4										APBN, APBD Provinsi Sumatera Selatan, APBD Kabupaten Musirawas Masyarakat, Swasta dan/atau	Kementerian Pekerjaan Umum dan Perumahan Rakyat (PUPR), Dinas Pekerjaan Umum Bina Marga dan Tata Ruang Provinsi Sumatera Selatan, Dinas Pengelolaan Sumber Daya Air Provinsi Sumatera Selatan, Dinas Pekerjaan Umum Cipta Karya, Tata Ruang dan Pengairan

NO.	KODE	PROGRAM PRIORITAS	LOKASI	WAKTU PELAKSANAAN									SUMBER DANA	INSTANSI PELAKSANA
				PJM 1	PJM 2					PJM 3	PJM 4	PJM 5		
				2024	2025	2026	2027	2028	2029	2030-2034	2035-2039	2040-2044		
													Sumber lain yang sah	Kabupaten Musi Rawas dan/atau Perusahaan Daerah Air Minum/swasta
	6.4		Unit Pelayanan											
	6.4.1	05 04 2.01 0017	Pengadaan Sarana dan Prasarana Pencegahan, Penanggulangan Kebakaran dan Alat Pelindung Diri : Pembangunan hidran Kebakaran	Blok I.A.2, I.A.3, I.A.5, I.A.6 Blok I.C.1, I.C.2, I.C.3, I.C.4									APBN, APBD Provinsi Sumatera Selatan, APBD Kabupaten Musirawas Masyarakat, Swasta dan/atau Sumber lain yang sah	Kementerian Pekerjaan Umum dan Perumahan Rakyat (PUPR), Dinas Pekerjaan Umum Bina Marga dan Tata Ruang Provinsi Sumatera Selatan, Dinas Pengelolaan Sumber Daya Air Provinsi Sumatera Selatan, Dinas Pekerjaan Umum Cipta Karya, Tata Ruang dan Pengairan Kabupaten Musi Rawas dan/atau Perusahaan Daerah Air Minum/swasta
7			Rencana Pengelolaan Air Limbah dan Pengelolaan Limbah Bahan Berbahaya dan Beracun (B3)											
	7.1		Sub Sistem Pengelolaan Air Limbah Domestik Terpusat											
	7.1.1	1 03 05 2.01 0022	Pembangunan/Penyediaan Sistem Pengelolaan Air Limbah Terpusat Skala Tertentu/Permukiman (IPAL KOMUNAL)	Blok I.A.2									APBN, APBD Provinsi Sumatera Selatan, APBD Kabupaten Musirawas Masyarakat, Swasta dan/atau Sumber lain yang sah	Kementerian Pekerjaan Umum dan Perumahan Rakyat (PUPR), Dinas Pekerjaan Umum Bina Marga dan Tata Ruang Provinsi Sumatera Selatan, Dinas Pekerjaan Umum Cipta Karya, Tata Ruang dan Pengairan Kabupaten Musi Rawas dan/atau swasta
	7.1.2	1 03 05 2.01 0025	Pembangunan/Penyediaan Sistem Pengelolaan Air Limbah Terpusat Skala Kota (IPAL KOTA)	Blok I.C.3									APBN, APBD Provinsi Sumatera Selatan, APBD Kabupaten Musirawas Masyarakat, Swasta dan/atau Sumber lain yang sah	Kementerian Pekerjaan Umum dan Perumahan Rakyat (PUPR), Dinas Pekerjaan Umum Bina Marga dan Tata Ruang Provinsi Sumatera Selatan, Dinas Pekerjaan Umum Cipta Karya, Tata Ruang dan Pengairan Kabupaten Musi Rawas dan/atau swasta
	7.2		Sub Sistem Pengumpul											

NO.	KODE	PROGRAM PRIORITAS	LOKASI	WAKTU PELAKSANAAN									SUMBER DANA	INSTANSI PELAKSANA	
				PJM 1	PJM 2					PJM 3	PJM 4	PJM 5			
				2024	2025	2026	2027	2028	2029	2030-2034	2035-2039	2040-2044			
	7.2.1	-	Pembangunan Pipa Induk	SWP I.A, SWP I.B dan SWP I.C										APBN, APBD Provinsi Sumatera Selatan, APBD Kabupaten Musirawas Masyarakat, Swasta dan/atau Sumber lain yang sah	Kementerian Pekerjaan Umum dan Perumahan Rakyat (PUPR), Dinas Pekerjaan Umum Bina Marga dan Tata Ruang Provinsi Sumatera Selatan, Dinas Pekerjaan Umum Cipta Karya, Tata Ruang dan Pengairan Kabupaten Musi Rawas dan/atau swasta
7.3			Sub Sistem Pelayanan												
	7.3.1	-	Pembangunan Pipa Persil	SWP I.A dan SWP I.C										APBN, APBD Provinsi Sumatera Selatan, APBD Kabupaten Musirawas Masyarakat, Swasta dan/atau Sumber lain yang sah	Kementerian Pekerjaan Umum dan Perumahan Rakyat (PUPR), Dinas Pekerjaan Umum Bina Marga dan Tata Ruang Provinsi Sumatera Selatan, Dinas Pekerjaan Umum Cipta Karya, Tata Ruang dan Pengairan Kabupaten Musi Rawas dan/atau swasta
7.4		2.11.05	Sistem Pengelolaan Limbah Bahan Berbahaya dan Beracun (B3)												
	7.4.1	2 11 05 2.01	Pembangunan Penyimpanan Sementara Limbah Bahan Berbahaya dan Beracun (B3)	Blok I.C.3										APBN, APBD Provinsi Sumatera Selatan, APBD Kabupaten Musirawas Masyarakat, Swasta dan/atau Sumber lain yang sah	Kementerian Pekerjaan Umum dan Perumahan Rakyat (PUPR), Dinas Pekerjaan Umum Bina Marga dan Tata Ruang Provinsi Sumatera Selatan, Dinas Pekerjaan Umum Cipta Karya, Tata Ruang dan Pengairan Kabupaten Musi Rawas dan/atau swasta
	7.4.2	2 11 05 2.02 0005	Pengadaan sarana dan prasarana pengumpulan Limbah Bahan Berbahaya dan Beracun (B3) di kabupaten/kota	Blok I.C.3										APBN, APBD Provinsi Sumatera Selatan, APBD Kabupaten Musirawas Masyarakat, Swasta dan/atau	Kementerian Pekerjaan Umum dan Perumahan Rakyat (PUPR), Dinas Pekerjaan Umum Bina Marga dan Tata Ruang Provinsi Sumatera Selatan, Dinas Pekerjaan Umum Cipta Karya, Tata Ruang dan Pengairan Kabupaten Musi Rawas dan/atau swasta

NO.	KODE	PROGRAM PRIORITAS	LOKASI	WAKTU PELAKSANAAN									SUMBER DANA	INSTANSI PELAKSANA	
				PJM 1	PJM 2					PJM 3	PJM 4	PJM 5			
				2024	2025	2026	2027	2028	2029	2030-2034	2035-2039	2040-2044			
													Sumber lain yang sah		
8		Rencana Jaringan Persampahan													
	8.1	1.03.04.2.01	Pengembangan Sistem dan Pengelolaan Persampahan di Daerah Kabupaten/Kota												
	8.1.1	1 03 04 2.01 0010	Pembangunan Stasiun Peralihan Antara (SPA)	Blok I.C.3										APBN, APBD Provinsi Sumatera Selatan, APBD Musi Rawas Masyarakat, Swasta dan/atau Sumber lain yang sah	Kementerian Lingkungan Hidup dan Kehutanan, Dinas Lingkungan Hidup Kabupaten Musi Rawas dan/atau swasta
	8.1.2	1 03 04 2.01 0010	Pembangunan TPS3R	Blok I.A.2, Blok I.A.3, Blok I.A.6, Blok I.C.1, Blok I.C.2, Blok I.C.4										APBN, APBD Provinsi Sumatera Selatan, APBD Musi Rawas Masyarakat, Swasta dan/atau Sumber lain yang sah	Kementerian Lingkungan Hidup dan Kehutanan, Dinas Lingkungan Hidup Kabupaten Musi Rawas dan/atau swasta
	8.1.3	1 03 04 2.01 0017	Penyediaan Sarana Pendukung TPA/TPST/SPA/TPS-3R/TPS	SWP I.A, SWP I.B, SWP I.C										APBN, APBD Provinsi Sumatera Selatan, APBD Musi Rawas Masyarakat, Swasta dan/atau Sumber lain yang sah	Kementerian Lingkungan Hidup dan Kehutanan, Dinas Lingkungan Hidup Kabupaten Musi Rawas dan/atau swasta
	8.1.4	1 03 04 2.01 0011	Pembinaan dan Pemberdayaan Masyarakat dalam Pengembangan Sistem Pengelolaan Persampahan	SWP I.A, SWP I.B, SWP I.C										APBN, APBD Provinsi Sumatera Selatan, APBD Musi Rawas Masyarakat, Swasta dan/atau Sumber lain yang sah	Kementerian Lingkungan Hidup dan Kehutanan, Dinas Lingkungan Hidup Kabupaten Musi Rawas dan/atau swasta

NO.	KODE	PROGRAM PRIORITAS	LOKASI	WAKTU PELAKSANAAN									SUMBER DANA	INSTANSI PELAKSANA	
				PJM 1	PJM 2					PJM 3	PJM 4	PJM 5			
				2024	2025	2026	2027	2028	2029	2030-2034	2035-2039	2040-2044			
9															
	9.1		Jaringan Drainase Primer												
	9.1.1	-	Pengembangan Jaringan Drainase Primer	SWP I.C										APBN, APBD Provinsi Sumatera Selatan, APBD Musi Rawas Masyarakat, Swasta dan/atau Sumber lain yang sah	Kementerian Pekerjaan Umum dan Perumahan Rakyat (PUPR), Dinas Pekerjaan Umum Bina Marga dan Tata Ruang Provinsi Sumatera Selatan, Dinas Pengelolaan Sumber Daya Air Provinsi Sumatera Selatan, Dinas Pekerjaan Umum Cipta Karya, Tata Ruang dan Pengairan Kabupaten Musi Rawas dan/atau Perusahaan Daerah Air Minum/swasta
	9.1.2		Pemeliharaan Jaringan Drainase Primer	SWP I.C										APBN, APBD Provinsi Sumatera Selatan, APBD Musi Rawas Masyarakat, Swasta dan/atau Sumber lain yang sah	Kementerian Pekerjaan Umum dan Perumahan Rakyat (PUPR), Dinas Pekerjaan Umum Bina Marga dan Tata Ruang Provinsi Sumatera Selatan, Dinas Pengelolaan Sumber Daya Air Provinsi Sumatera Selatan, Dinas Pekerjaan Umum Cipta Karya, Tata Ruang dan Pengairan Kabupaten Musi Rawas dan/atau Perusahaan Daerah Air Minum/swasta
9.2		Jaringan Drainase Sekunder													
9.2.1	-	Pengembangan Jaringan Drainase Sekunder	SWP I.A, SWP I.B, SWP I.C											APBN, APBD Provinsi Sumatera Selatan, APBD Musi Rawas Masyarakat, Swasta dan/atau Sumber lain yang sah	Kementerian Pekerjaan Umum dan Perumahan Rakyat (PUPR), Dinas Pekerjaan Umum Bina Marga dan Tata Ruang Provinsi Sumatera Selatan, Dinas Pengelolaan Sumber Daya Air Provinsi Sumatera Selatan, Dinas Pekerjaan Umum Cipta Karya, Tata Ruang dan Pengairan Kabupaten Musi Rawas dan/atau Perusahaan Daerah Air Minum/swasta

NO.	KODE	PROGRAM PRIORITAS	LOKASI	WAKTU PELAKSANAAN									SUMBER DANA	INSTANSI PELAKSANA	
				PJM 1	PJM 2					PJM 3	PJM 4	PJM 5			
				2024	2025	2026	2027	2028	2029	2030-2034	2035-2039	2040-2044			
	9.2.2		Pemeliharaan Jaringan Drainase Sekunder	SWP I.A, SWP I.B, SWP I.C										APBN, APBD Provinsi Sumatera Selatan, APBD Musi Rawas Masyarakat, Swasta dan/atau Sumber lain yang sah	Kementerian Pekerjaan Umum dan Perumahan Rakyat (PUPR), Dinas Pekerjaan Umum Bina Marga dan Tata Ruang Provinsi Sumatera Selatan, Dinas Pengelolaan Sumber Daya Air Provinsi Sumatera Selatan, Dinas Pekerjaan Umum Cipta Karya, Tata Ruang dan Pengairan Kabupaten Musi Rawas dan/atau Perusahaan Daerah Air Minum/swasta
	9.3		Jaringan Drainase Tersier												
	9.1.3	-	Pengembangan Jaringan Drainase Tersier	SWP I.A, SWP I.B, dan SWP I.C										APBD Musi Rawas Masyarakat, Swasta dan/atau Sumber lain yang sah	Pemerintah daerah Dinas Pekerjaan Umum Cipta Karya, Tata Ruang dan Pengairan Kabupaten Musi Rawas
	9.1.4		Pemeliharaan Jaringan Drainase Tersier	SWP I.A, SWP I.B, dan SWP I.C										APBD Musi Rawas Masyarakat, Swasta dan/atau Sumber lain yang sah	Pemerintah daerah Dinas Pekerjaan Umum Cipta Karya, Tata Ruang dan Pengairan Kabupaten Musi Rawas
	9.4		Bangunan Tampungan (Polder)												
	9.4.1		Pembangunan Bangunan Tampungan (Polder)	Blok I.C.4										APBN, APBD Provinsi Sumatera Selatan, APBD Musi Rawas Masyarakat, Swasta dan/atau Sumber lain yang sah	Kementerian Pekerjaan Umum dan Perumahan Rakyat (PUPR), Dinas Pekerjaan Umum Bina Marga dan Tata Ruang Provinsi Sumatera Selatan, Dinas Pengelolaan Sumber Daya Air Provinsi Sumatera Selatan, Dinas Pekerjaan Umum Cipta Karya, Tata Ruang dan Pengairan Kabupaten Musi Rawas dan/atau Perusahaan Daerah Air Minum/swasta
10			Rencana Jaringan Prasarana Lainnya												
	10.1	1.06.06	Program Penanganan Bencana/Jalur Evakuasi Bencana												
	10.1.1	-	Pengembangan Jalur Evakuasi Bencana	Jalan Semeteh										APBD Musi Rawas	Pemerintah daerah Dinas Pekerjaan Umum Cipta

NO.	KODE	PROGRAM PRIORITAS	LOKASI	WAKTU PELAKSANAAN									SUMBER DANA	INSTANSI PELAKSANA
				PJM 1	PJM 2					PJM 3	PJM 4	PJM 5		
				2024	2025	2026	2027	2028	2029	2030-2034	2035-2039	2040-2044		
			- Trans Subur – Batas Muratara melintas di SWP I.A, SWP I.B, dan SWP I.C; dan Jalan Bts. Kab. Muba – Muara Beliti melintas di SWP I.C.										Masyarakat, Swasta dan/atau Sumber lain yang sah	Karya, Tata Ruang dan Pengairan Kabupaten Musi Rawas, BPBD Musi Rawas adalah Badan Penanggulangan Bencana Daerah Kabupaten Musi Rawas dan/atau swasta
	10.1.2	-	Pembangunan jaringan pejalan kaki	Jalan Bts. Kab. Muba – Muara Beliti melintas di SWP I.C.									APBD Musi Rawas Masyarakat, Swasta dan/atau Sumber lain yang sah	Pemerintah daerah Dinas Pekerjaan Umum Cipta Karya, Tata Ruang dan Pengairan Kabupaten Musi Rawas, BPBD Musi Rawas adalah Badan Penanggulangan Bencana Daerah Kabupaten Musi Rawas dan/atau swasta
10.2		1.06.06.2.01.03	Penyediaan Tempat Penampungan Pengungsi/Tempat Evakuasi											
	10.2.1	-	Rencana Tempat Evakuasi Akhir	Alun Alun Pelita Jaya Blok I.A.5									APBD Musi Rawas Masyarakat, Swasta dan/atau Sumber lain yang sah	Pemerintah daerah Dinas Pekerjaan Umum Cipta Karya, Tata Ruang dan Pengairan Kabupaten Musi Rawas, BPBD Musi Rawas adalah Badan Penanggulangan Bencana Daerah Kabupaten Musi Rawas dan/atau swasta
	10.2.2	-	Rencana Tempat Evakuasi Sementara	Blok I.A.1, Blok I.A.3, Blok I.C.1, Blok I.C.3									APBD Musi Rawas Masyarakat, Swasta dan/atau Sumber lain yang sah	Pemerintah daerah Dinas Pekerjaan Umum Cipta Karya, Tata Ruang dan Pengairan Kabupaten Musi Rawas, BPBD Musi Rawas adalah Badan Penanggulangan Bencana Daerah Kabupaten Musi Rawas dan/atau swasta
B. A			PERWUJUDAN RENCANA POLA RUANG											
	1		ZONA LINDUNG											
	1.1		Zona Badan Air (BA)											

NO.	KODE	PROGRAM PRIORITAS	LOKASI	WAKTU PELAKSANAAN									SUMBER DANA	INSTANSI PELAKSANA	
				PJM 1	PJM 2					PJM 3	PJM 4	PJM 5			
				2024	2025	2026	2027	2028	2029	2030-2034	2035-2039	2040-2044			
		1.2.1	Penetapan Sub-Zona perlindungan setempat;	SWP I.A Blok I.A.1, Blok I.A.2, Blok I.A.3, Blok I.A.4, dan Blok I.A.5; SWP I.B Blok I.B.4; dan SWP I.C Blok I.C.2, Blok I.C.3, dan Blok I.C.4 Luas 94,22 Ha										APBN, APBD Provinsi Sumatera Selatan, APBD Musi Rawas Masyarakat, Swasta dan/atau Sumber lain yang sah	Kementerian Pekerjaan Umum dan Perumahan Rakyat (PUPR), Dinas Pekerjaan Umum Bina Marga dan Tata Ruang Provinsi Sumatera Selatan, Dinas Pengelolaan Sumber Daya Air Provinsi Sumatera Selatan, Dinas Pekerjaan Umum Cipta Karya, Tata Ruang dan Pengairan Kabupaten Musi Rawas dan/atau swasta
	1.3	Zona Ruang Terbuka Hijau (RTH)													
		1.3.1	Penyediaan dan penataan Sub-Zona Taman Kelurahan (RTH-4)	SWP I.A Blok I.A.1, Blok I.A.3, dan Blok I.A.5; Dan SWP I.C Blok I.C.1 Luas 3,34 Ha										APBD Musi Rawas Masyarakat, Swasta dan/atau Sumber lain yang sah	Dinas Pekerjaan Umum Cipta Karya, Tata Ruang dan Pengairan Kabupaten Musi Rawas dan/atau swasta
		1.3.2	Penyediaan dan penataan Sub-Zona Taman RW (RTH – 5)	Blok I.A.4, I.A.6 Luas 0,11 Ha										APBD Musi Rawas Masyarakat, Swasta dan/atau Sumber lain yang sah	Dinas Pekerjaan Umum Cipta Karya, Tata Ruang dan Pengairan Kabupaten Musi Rawas dan/atau swasta
		1.3.3	Rehabilitasi Sarana dan Prasarana Sub-Zona Pemakaman Umum (RTH-7)	SWP I.A Blok I.A.1, Blok I.A.3, Blok I.A.5, dan Blok										APBD Musi Rawas Masyarakat, Swasta dan/atau Sumber lain yang sah	Dinas Pekerjaan Umum Cipta Karya, Tata Ruang dan Pengairan Kabupaten Musi Rawas dan/atau swasta

NO.	KODE	PROGRAM PRIORITAS	LOKASI	WAKTU PELAKSANAAN									SUMBER DANA	INSTANSI PELAKSANA
				PJM 1	PJM 2					PJM 3	PJM 4	PJM 5		
				2024	2025	2026	2027	2028	2029	2030-2034	2035-2039	2040-2044		
			I.A.6; dan SWP I.C Blok I.C.4. Luas 2,18 Ha											
	1.3.4	Perwujudan Sub-Zona Jalur Hijau (RTH-8)	SWP I.A Blok I.A.2; dan SWP I.C Blok I.C.2 dan Blok I.C.3. Luas 2,54 Ha										APBD Musi Rawas Masyarakat, Swasta dan/atau Sumber lain yang sah	Dinas Pekerjaan Umum Cipta Karya, Tata Ruang dan Pengairan Kabupaten Musi Rawas dan/atau swasta
	1.3.5	Pembangunan dan perluasan RTH publik 20% melalui pembelian lahan;	Blok I.A.1, I.A.3, I.A.5, Blok I.C.1										APBD Musi Rawas Masyarakat, Swasta dan/atau Sumber lain yang sah	Dinas Pekerjaan Umum Cipta Karya, Tata Ruang dan Pengairan Kabupaten Musi Rawas dan/atau swasta
	1.3.6	Pengembangan koridor ruang hijau kota yang menghubungkan antar RTH;	Blok I.A.2, I.C.2, I.C.3										APBD Musi Rawas Masyarakat, Swasta dan/atau Sumber lain yang sah	Dinas Pekerjaan Umum Cipta Karya, Tata Ruang dan Pengairan Kabupaten Musi Rawas dan/atau swasta
	1.3.7	Penghijauan bangunan (green roof/green wall);	SWP I.A, SWP I.B, dan SWP I.C										APBD Musi Rawas Masyarakat, Swasta dan/atau Sumber lain yang sah	Dinas Pekerjaan Umum Cipta Karya, Tata Ruang dan Pengairan Kabupaten Musi Rawas dan/atau swasta
	1.3.8	Pengembangan Kapasitas Kelembagaan dan SDM dalam Pengelolaan Keanekaragaman Hayati	SWP I.A, SWP I.B, dan SWP I.C										APBD Musi Rawas Masyarakat, Swasta dan/atau Sumber lain yang sah	Dinas Pekerjaan Umum Cipta Karya, Tata Ruang dan Pengairan Kabupaten Musi Rawas, Dinas Lingkungan Hidup Kabupaten Musi Rawas dan/atau swasta
	1.3.9	2 11 04 4.01 Pengelolaan Keanekaragaman Hayati Kabupaten/Kota	SWP I.A, SWP I.B, dan SWP I.C										APBD Musi Rawas Masyarakat, Swasta dan/atau	Dinas Pekerjaan Umum Cipta Karya, Tata Ruang dan Pengairan Kabupaten Musi Rawas, Dinas Lingkungan Hidup

NO.	KODE	PROGRAM PRIORITAS	LOKASI	WAKTU PELAKSANAAN									SUMBER DANA	INSTANSI PELAKSANA	
				PJM 1	PJM 2					PJM 3	PJM 4	PJM 5			
				2024	2025	2026	2027	2028	2029	2030-2034	2035-2039	2040-2044			
													Sumber lain yang sah	Kabupaten Musi Rawas dan/atau swasta	
2			ZONA BUDI DAYA												
	2.1		Zona Badan Jalan (BJ)												
			Sub-Zona Badan Jalan												
		2.1.1		SWP I.A Blok I.A.1, Blok I.A.2, Blok I.A.3, Blok I.A.4, Blok I.A.5, dan Blok I.A.6; SWP I.B Blok I.B.1, Blok I.B.2, dan Blok I.B.4; dan SWP I.C Blok I.C.1, Blok I.C.2, Blok I.C.3, dan Blok I.C.4. Luas 43,28 Ha											
2.2		Zona Hutan Produksi (HPK)													
		Sub-zona Hutan Produksi yang dapat Dikonversi (HPK)													
	2.2.1		Perwujudan Sub-zona Hutan Produksi yang dapat Dikonversi (HPK)	Blok I.B.4, Blok I.C.1 Seluas 32,41 Ha										APBN, APBD Provinsi Sumatera Selatan, APBD Musi	Kementerian Lingkungan Hidup dan Kehutanan, Dinas Kehutanan Provinsi Sumatera Selatan, Dinas Lingkungan Hidup

NO.	KODE	PROGRAM PRIORITAS	LOKASI	WAKTU PELAKSANAAN									SUMBER DANA	INSTANSI PELAKSANA	
				PJM 1	PJM 2					PJM 3	PJM 4	PJM 5			
				2024	2025	2026	2027	2028	2029	2030-2034	2035-2039	2040-2044			
													Rawas Masyarakat, Swasta dan/atau Sumber lain yang sah	Kabupaten Musi Rawas dan/atau swasta	
	2.2.2	3.28	Program Pengelolaan Hutan												
			<ul style="list-style-type: none"> Penyusunan Rencana Pengelolaan Kesatuan Pengelolaan Hutan Pemanfaatan Hutan di Kawasan Hutan Produksi Penyediaan Data dan Informasi Wilayah Usaha di Kawasan Hutan Produksi Pelayanan Perizinan Usaha/Kerjasama melalui Sistem Pelayanan Perizinan Berusaha Terintegrasi secara Elektronik, di Kawasan Hutan Produksi pada Blok Pemanfaatan kecuali pada Wilayah Perum Perhutan Koordinasi dan Sinkronisasi Pengendalian Izin Usaha atau Kerjasama Pemanfaatan di Kawasan Hutan Produksi Penilaian Rencana Pengelolaan di Kawasan Hutan Produksi Pelaksanaan Perlindungan Hutan di Hutan Produksi Koordinasi, Sinkronisasi dan Pelaksanaan Pencegahan/Penanggulangan Kebakaran Hutan dan Lahan 	Blok I.B.4, Blok I.C.1									APBN, APBD Provinsi Sumatera Selatan, APBD Musi Rawas Masyarakat, Swasta dan/atau Sumber lain yang sah	Kementerian Lingkungan Hidup dan Kehutanan, Dinas Kehutanan Provinsi Sumatera Selatan, Dinas Lingkungan Hidup Kabupaten Musi Rawas dan/atau swasta	
	2.3		Zona Perkebunan Rakyat (KR)												
		2.3.1	Perwujudan sub-zona Perkebunan Rakyat (KR)	Blok I.B.2, Blok I.C.1,										APBN, APBD Provinsi Sumatera Selatan,	Kementerian Pertanian, Dinas Perkebunan Provinsi Sumatera Selatan, Dinas Perkebunan Kabupaten

NO.	KODE	PROGRAM PRIORITAS	LOKASI	WAKTU PELAKSANAAN									SUMBER DANA	INSTANSI PELAKSANA
				PJM 1	PJM 2					PJM 3	PJM 4	PJM 5		
				2024	2025	2026	2027	2028	2029	2030-2034	2035-2039	2040-2044		
			I.C.2, I.C.4 Luas 107,84 Ha										APBD Musi Rawas Masyarakat, Swasta dan/atau Sumber lain yang sah	Musi Rawasdan/atau swasta
	2.3.2	<ul style="list-style-type: none"> • Penetapan tata batas kawasan perkebunan Rakyat; • Pemanfaatan perkebunan Rakyat secara lestari; • Penetapan tata batas kawasan perkebunan Rakyat; • Rehabilitasi hutan dan lahan kritis; • Perlindungan dan konservasi sumber daya hutan dan lahan; • Pembinaan dan penertiban industri hasil perkebunan; • Pengembangan hasil hutan bukan kayu; • Pengembangan tanaman perkebunan; dan • Peningkatan pemasaran hasil produksi. 	Blok I.B.2, Blok I.C.1, I.C.2, I.C.4									APBN, APBD Provinsi Sumatera Selatan, APBD Musi Rawas Masyarakat, Swasta dan/atau Sumber lain yang sah	Kementerian Pertanian, Dinas Perkebunan Provinsi Sumatera Selatan, Dinas Perkebunan Kabupaten Musi Rawasdan/atau swasta	
2.4		Zona Pertanian (P)												
	2.4.1	Perwujudan Sub-Zona Tanaman Pangan (P-1)	Blok I.C.1, luas 11,92 Ha										APBD Musi Rawas Masyarakat, Swasta dan/atau Sumber lain yang sah	Pemerintah daerah Dinas Pertanian dan Peternakan Kabupaten Musi Rawas
	2.4.2	Perwujudan Sub-Zona Perkebunan (P-3)	SWP I.A Blok I.A.1, Blok I.A.2, Blok I.A.3, Blok I.A.4, Blok I.A.5, dan Blok I.A.6; SWP I.B Blok I.B.1,										APBD Musi Rawas Masyarakat, Swasta dan/atau Sumber lain yang sah	Pemerintah daerah Dinas Pertanian dan Peternakan Kabupaten Musi Rawas

NO.	KODE	PROGRAM PRIORITAS	LOKASI	WAKTU PELAKSANAAN									SUMBER DANA	INSTANSI PELAKSANA
				PJM 1	PJM 2					PJM 3	PJM 4	PJM 5		
				2024	2025	2026	2027	2028	2029	2030-2034	2035-2039	2040-2044		
			Blok I.B.2, Blok I.B.3, dan Blok I.B.4; dan SWP I.C Blok I.C.1, Blok I.C.2, Blok I.C.3, dan Blok I.C.4 Luas 3.101,89 Ha											
	2.4.3	Program Penyediaan dan Pengembangan Sarana Pertanian	SWP I.A Blok I.A.1, Blok I.A.2, Blok I.A.3, Blok I.A.4, Blok I.A.5, dan Blok I.A.6; SWP I.B Blok I.B.1, Blok I.B.2, Blok I.B.3, dan Blok I.B.4; dan SWP I.C Blok I.C.1, Blok I.C.2, Blok I.C.3, dan Blok I.C.4										APBD Musi Rawas Masyarakat, Swasta dan/atau Sumber lain yang sah	Pemerintah daerah Dinas Pertanian dan Peternakan Kabupaten Musi Rawas

NO.	KODE	PROGRAM PRIORITAS	LOKASI	WAKTU PELAKSANAAN									SUMBER DANA	INSTANSI PELAKSANA	
				PJM 1	PJM 2					PJM 3	PJM 4	PJM 5			
				2024	2025	2026	2027	2028	2029	2030-2034	2035-2039	2040-2044			
			Luas 3.101,89 Ha												
	2.4.4		SWP I.A Blok I.A.1, Blok I.A.2, Blok I.A.3, Blok I.A.4, Blok I.A.5, dan Blok I.A.6; SWP I.B Blok I.B.1, Blok I.B.2, Blok I.B.3, dan Blok I.B.4; dan SWP I.C Blok I.C.1, Blok I.C.2, Blok I.C.3, dan Blok I.C.4 Luas 3.101,89 Ha										APBD Musi Rawas Masyarakat, Swasta dan/atau Sumber lain yang sah	Pemerintah daerah Dinas Pertanian dan Peternakan Kabupaten Musi Rawas	
	2.5		Zona Pertambangan (BR)												
	2.5.1		Perwujudan Sub-Zona Pertambangan Batubara (BR)	Blok I.B.1, I.B.4 Luas 953,68 Ha										APBN, swasta	Kementerian Energi dan Sumber Daya Mineral, dan/atau Swasta
	2.5.1		<ul style="list-style-type: none"> • Penatausahaan Izin Usaha Pertambangan Mineral Logam atau Batubara • Penetapan Prosedur dan Persyaratan Izin Usaha 	Blok I.B.1, I.B.4										APBN, swasta	Kementerian Energi dan Sumber Daya Mineral, dan/atau Swasta

NO.	KODE	PROGRAM PRIORITAS	LOKASI	WAKTU PELAKSANAAN									SUMBER DANA	INSTANSI PELAKSANA
				PJM 1	PJM 2					PJM 3	PJM 4	PJM 5		
				2024	2025	2026	2027	2028	2029	2030-2034	2035-2039	2040-2044		
		<ul style="list-style-type: none"> Pertambangan Mineral Logam dan Batubara • Penyusunan Rekomendasi Perizinan dan Informasi Izin Usaha Pertambangan Mineral Logam dan Batubara • Pengendalian dan Pengawasan Pelaksanaan Perizinan Usaha Pertambangan Mineral Logam dan Batubara • Pengawasan Teknis Kaidah Pertambangan yang baik Perizinan Usaha Pertambangan Mineral Logam dan Batubara dalam rangka Penanaman Modal Dalam Negeri pada Wilayah Izin Usaha Pertambangan Daerah 												
2.6	-	Zona Kawasan Peruntukan Industri (KPI)												
	2.6.1	Penetapan Sub-Zona Kawasan Peruntukan Industri (KPI)	Blok I.C.3 Luas 79,14 Ha										APBN, APBD Provinsi Sumatera Selatan, APBD Musi Rawas Masyarakat, Swasta dan/atau Sumber lain yang sah	Kementerian Industri, Dinas Perindustrian Provinsi Sumatera Selatan, Dinas Perindustrian Dan Perdagangan Kabupaten Musi Rawas dan/atau swasta
	2.6.2	Penyusunan Masterplan Sub-Zona Kawasan Peruntukan Industri (KPI)	Blok I.C.3										APBN, APBD Provinsi Sumatera Selatan, APBD Musi Rawas Masyarakat, Swasta dan/atau Sumber lain yang sah	Kementerian Industri, Dinas Perindustrian Provinsi Sumatera Selatan, Dinas Perindustrian Dan Perdagangan Kabupaten Musi Rawas dan/atau swasta
	2.6.3	Penyusunan DED Sub-Zona Kawasan Peruntukan Industri (KPI)	Blok I.C.3										APBN, APBD Provinsi	Kementerian Industri, Dinas Perindustrian Provinsi Sumatera

NO.	KODE	PROGRAM PRIORITAS	LOKASI	WAKTU PELAKSANAAN									SUMBER DANA	INSTANSI PELAKSANA
				PJM 1	PJM 2					PJM 3	PJM 4	PJM 5		
				2024	2025	2026	2027	2028	2029	2030-2034	2035-2039	2040-2044		
													Sumatera Selatan, APBD Musi Rawas Masyarakat, Swasta dan/atau Sumber lain yang sah	Selatan, Dinas Perindustrian Dan Perdagangan Kabupaten Musi Rawas dan/atau swasta
	2.6.4	Pengembangan Sub-Zona Kawasan Peruntukan Industri (KPI)	Blok I.C.3										APBN, APBD Provinsi Sumatera Selatan, APBD Musi Rawas Masyarakat, Swasta dan/atau Sumber lain yang sah	Kementerian Industri, Dinas Perindustrian Provinsi Sumatera Selatan, Dinas Perindustrian Dan Perdagangan Kabupaten Musi Rawas dan/atau swasta
2.7		Zona Pariwisata (W)												
	2.7.1	Penetapan Zona Pariwisata	Blok I.A.2, Blok I.C.1 dan Blok I.C.2 0,76 Ha										APBN, APBD Provinsi Sumatera Selatan, APBD Musi Rawas Masyarakat, Swasta dan/atau Sumber lain yang sah	Kementerian Pariwisata dan Ekonomi Kreatif, Dinas Kebudayaan dan Pariwisata Provinsi Sumatera Selatan, Dinas Kebudayaan Dan Pariwisata Kabupaten Musi Rawas dan atau/swasta
	2.7.2	Penyusunan Masterplan Pariwisata	Blok I.A.2, Blok I.C.1 dan Blok I.C.2										APBN, APBD Provinsi Sumatera Selatan, APBD Musi Rawas Masyarakat, Swasta dan/atau Sumber lain yang sah	Kementerian Pariwisata dan Ekonomi Kreatif, Dinas Kebudayaan dan Pariwisata Provinsi Sumatera Selatan, Dinas Kebudayaan Dan Pariwisata Kabupaten Musi Rawas dan atau/swasta
	2.7.3	Penyusunan DED Pariwisata	Blok I.A.2, Blok I.C.1 dan Blok I.C.2										APBN, APBD Provinsi Sumatera Selatan, APBD Musi	Kementerian Pariwisata dan Ekonomi Kreatif, Dinas Kebudayaan dan Pariwisata Provinsi Sumatera Selatan, Dinas Kebudayaan Dan

NO.	KODE	PROGRAM PRIORITAS	LOKASI	WAKTU PELAKSANAAN									SUMBER DANA	INSTANSI PELAKSANA
				PJM 1	PJM 2					PJM 3	PJM 4	PJM 5		
				2024	2025	2026	2027	2028	2029	2030-2034	2035-2039	2040-2044		
													Rawas Masyarakat, Swasta dan/atau Sumber lain yang sah	Pariwisata Kabupaten Musi Rawas dan atau/swasta
	2.7.4	-	Pembangunan Kawasan Pariwisata	Blok I.A.2, Blok I.C.1 dan Blok I.C.2									APBN, APBD Provinsi Sumatera Selatan, APBD Musi Rawas Masyarakat, Swasta dan/atau Sumber lain yang sah	Kementerian Pariwisata dan Ekonomi Kreatif, Dinas Kebudayaan dan Pariwisata Provinsi Sumatera Selatan, Dinas Kebudayaan Dan Pariwisata Kabupaten Musi Rawas dan atau/swasta
2.8		Zona Perumahan (R)												
	2.8.1	Perwujudan Sub-Zona Perumahan Kepadatan Tinggi (R-2)	Blok I.A.1, I.A.2, I.C.2, I.C.3, I.C.4 Luas 297,12 Ha										APBD Musi Rawas Masyarakat, Swasta dan/atau Sumber lain yang sah	Pemerintah daerah Dinas Perumahan dan Permukiman Kabupaten Musi Rawas dan atau/swasta
	2.8.2	Perwujudan Sub-Zona Perumahan Kepadatan Sedang (R-3)	Blok I.A.1, I.A.2, I.A.3, I.A.4, I.A.5, I.A.6, I.B.4, I.C.1, I.C.2, I.C.4 Luas 496,90 Ha										APBD Musi Rawas Masyarakat, Swasta dan/atau Sumber lain yang sah	Pemerintah daerah Dinas Perumahan dan Permukiman Kabupaten Musi Rawas dan atau/swasta
	2.8.3	Perwujudan Sub-Zona Perumahan Kepadatan Rendah (R-4)	Blok I.A.4, I.A.6, I.B.2, I.C.4 Luas 58,21 Ha										APBD Musi Rawas Masyarakat, Swasta dan/atau Sumber lain yang sah	Pemerintah daerah Dinas Perumahan dan Permukiman Kabupaten Musi Rawas dan atau/swasta
	2.8.4	1 04 02 2.01 0001	Identifikasi Perumahan di Lokasi Rawan Bencana atau Terkena	SWP I.A, SWP I.B,									APBD Musi Rawas Masyarakat,	Pemerintah daerah Dinas Perumahan dan Permukiman Kabupaten

NO.	KODE	PROGRAM PRIORITAS	LOKASI	WAKTU PELAKSANAAN									SUMBER DANA	INSTANSI PELAKSANA
				PJM 1	PJM 2					PJM 3	PJM 4	PJM 5		
				2024	2025	2026	2027	2028	2029	2030-2034	2035-2039	2040-2044		
		Relokasi Program Kabupaten/Kota	dan SWP I.C										Swasta dan/atau Sumber lain yang sah	Musi Rawas dan atau/swasta
2.8.5	1 04 02 2.03 0003	Pengadaan Lahan untuk Pembangunan Rumah bagi Korban Bencana	SWP I.A, SWP I.B, dan SWP I.C										APBD Musi Rawas Masyarakat, Swasta dan/atau Sumber lain yang sah	Pemerintah daerah Dinas Perumahan dan Permukiman Kabupaten Musi Rawas dan atau/swasta
2.8.6	1 04 02 2.03 0005	Pembangunan Rumah Khusus beserta PSU bagi Korban Bencana	SWP I.A, SWP I.B, dan SWP I.C										APBD Musi Rawas Masyarakat, Swasta dan/atau Sumber lain yang sah	Pemerintah daerah Dinas Perumahan dan Permukiman Kabupaten Musi Rawas dan atau/swasta
2.8.7	1 04 03 2.01 0002	Penyusunan dan/atau Review serta Legalisasi Rencana Pembangunan dan Pengembangan Kawasan Permukiman dan Permukiman Kumuh	SWP I.A, SWP I.B, dan SWP I.C										APBD Musi Rawas Masyarakat, Swasta dan/atau Sumber lain yang sah	Pemerintah daerah Dinas Perumahan dan Permukiman Kabupaten Musi Rawas dan atau/swasta
2.8.8	1 04 03 2.01 0003	Koordinasi dan Sinkronisasi Pengendalian Pembangunan dan Pengembangan Kawasan Permukiman dan Permukiman Kumuh	SWP I.A, SWP I.B, dan SWP I.C										APBD Musi Rawas Masyarakat, Swasta dan/atau Sumber lain yang sah	Pemerintah daerah Dinas Perumahan dan Permukiman Kabupaten Musi Rawas dan atau/swasta
2.8.9	1 04 03 2.02 0001	Survei dan Penetapan Lokasi Perumahan dan Permukiman Kumuh	SWP I.A, SWP I.B, dan SWP I.C										APBD Musi Rawas Masyarakat, Swasta dan/atau Sumber lain yang sah	Pemerintah daerah Dinas Perumahan dan Permukiman Kabupaten Musi Rawas dan atau/swasta
2.8.1 0	04 03 2.02 0002	Penyusunan Rencana Pencegahan dan Peningkatan Kualitas Perumahan Kumuh dan Permukiman Kumuh	Blok I.C.2										APBD Musi Rawas Masyarakat, Swasta dan/atau Sumber lain yang sah	Pemerintah daerah Dinas Perumahan dan Permukiman Kabupaten Musi Rawas dan atau/swasta
2.8.1 1	1 04 03 2.03 0006	Pelaksanaan Pembangunan Pemugaran/ Peremajaan Permukiman Kumuh	Blok I.C.2 117 Unit										APBD Musi Rawas Masyarakat, Swasta dan/atau	Pemerintah daerah Dinas Perumahan dan Permukiman Kabupaten Musi Rawas dan atau/swasta

NO.	KODE	PROGRAM PRIORITAS	LOKASI	WAKTU PELAKSANAAN									SUMBER DANA	INSTANSI PELAKSANA	
				PJM 1	PJM 2					PJM 3	PJM 4	PJM 5			
				2024	2025	2026	2027	2028	2029	2030-2034	2035-2039	2040-2044			
													Sumber lain yang sah		
2.9		Zona Sarana Pelayanan Umum (SPU)													
	2.9.1	1 04 05 2.01 0001	Penyediaan Prasarana, Sarana, dan Utilitas Umum di Perumahan untuk Menunjang Fungsi Hunian pada Sub-Zona SPU Skala Kecamatan (SPU-2)	Blok I.A.1, I.C.2, I.C.3 Luas 2,47 Ha										APBN, APBD Provinsi Sumatera Selatan, APBD Musi Rawas Masyarakat, Swasta dan/atau Sumber lain yang sah	Kementerian Pekerjaan Umum dan Perumahan Rakyat (PUPR), Dinas Pekerjaan Umum Bina Marga dan Tata Ruang Provinsi Sumatera Selatan, Dinas Pekerjaan Umum Cipta Karya, Tata Ruang dan Pengairan Kabupaten Musi Rawas dan/atau swasta
	2.9.2	1 04 05 2.01 0002	Penyediaan Prasarana, Sarana, dan Utilitas Umum di Perumahan untuk Menunjang Fungsi Hunian pada Sub-zona SPU Skala Kelurahan (SPU-3)	Blok I.A.1, I.A.2, I.A.3, I.A.4, I.A.5, I.A.6, I.B.4, I.C.1, I.C.2, I.C.3, I.C.4 Luas 14,63 Ha										APBN, APBD Provinsi Sumatera Selatan, APBD Musi Rawas Masyarakat, Swasta dan/atau Sumber lain yang sah	Kementerian Pekerjaan Umum dan Perumahan Rakyat (PUPR), Dinas Pekerjaan Umum Bina Marga dan Tata Ruang Provinsi Sumatera Selatan, Dinas Pekerjaan Umum Cipta Karya, Tata Ruang dan Pengairan Kabupaten Musi Rawas dan/atau swasta
	2.9.3	1 04 05 2.01 0008	Operasional dan Pemeliharaan Prasarana, Sarana, dan Utilitas Umum pada Sub-zona SPU Skala Kelurahan (SPU-3)	Blok I.A.1, I.A.2, I.A.3, I.A.4, I.A.5, I.A.6, I.B.4, I.C.1, I.C.2, I.C.3, I.C.4 Luas 14,63 Ha										APBN, APBD Provinsi Sumatera Selatan, APBD Musi Rawas Masyarakat, Swasta dan/atau Sumber lain yang sah	Kementerian Pekerjaan Umum dan Perumahan Rakyat (PUPR), Dinas Pekerjaan Umum Bina Marga dan Tata Ruang Provinsi Sumatera Selatan, Dinas Pekerjaan Umum Cipta Karya, Tata Ruang dan Pengairan Kabupaten Musi Rawas dan/atau swasta
2.10		Zona Ruang Terbuka Non Hijau (RTNH)													
	2.10.1		Perwujudan Zona Ruang Terbuka Hijau (RTNH)	Blok I.A., I.C.2 Luas 0,57 Ha										APBN, APBD Provinsi Sumatera Selatan, APBD Musi Rawas Masyarakat, Swasta dan/atau Sumber lain yang sah	Kementerian Pekerjaan Umum dan Perumahan Rakyat (PUPR), Dinas Pekerjaan Umum Bina Marga dan Tata Ruang Provinsi Sumatera Selatan, Dinas Pekerjaan Umum Cipta Karya, Tata Ruang dan Pengairan Kabupaten Musi Rawas dan/atau swasta

NO.	KODE	PROGRAM PRIORITAS	LOKASI	WAKTU PELAKSANAAN									SUMBER DANA	INSTANSI PELAKSANA
				PJM 1	PJM 2					PJM 3	PJM 4	PJM 5		
				2024	2025	2026	2027	2028	2029	2030-2034	2035-2039	2040-2044		
													Rawas Masyarakat, Swasta dan/atau Sumber lain yang sah	Selatan, Dinas Pekerjaan Umum Cipta Karya, Tata Ruang dan Pengairan Kabupaten Musi Rawas dan/atau swasta
2.1		Zona Perdagangan dan Jasa (K)												
1	2.11.1	Penataan dan pengembangan Sub-Zona perdagangan dan jasa skala WP (K-2)	Blok I.C.2 Luas 9,46 Ha										APBN, APBD Provinsi Sumatera Selatan, APBD Musi Rawas Masyarakat, Swasta dan/atau Sumber lain yang sah	Kementerian Pekerjaan Umum dan Perumahan Rakyat (PUPR), Dinas Pekerjaan Umum Bina Marga dan Tata Ruang Provinsi Sumatera Selatan, Dinas Pekerjaan Umum Cipta Karya, Tata Ruang dan Pengairan Kabupaten Musi Rawas dan/atau swasta
	2.11.2	Penataan dan pengembangan Sub-Zona perdagangan dan jasa skala SWP (K-3)	SWP I.A Blok I.A.1, Blok I.A.2, Blok I.A.3, dan Blok I.A.4; dan SWP I.C Blok I.C.1 Luas 25,51 Ha										APBN, APBD Provinsi Sumatera Selatan, APBD Musi Rawas Masyarakat, Swasta dan/atau Sumber lain yang sah	Kementerian Pekerjaan Umum dan Perumahan Rakyat (PUPR), Dinas Pekerjaan Umum Bina Marga dan Tata Ruang Provinsi Sumatera Selatan, Dinas Pekerjaan Umum Cipta Karya, Tata Ruang dan Pengairan Kabupaten Musi Rawas dan/atau swasta
2.1		Zona Perkantoran (KT)												
2	2.12.1	Penataan Zona Perkantoran	SWP I.A Blok I.A.1, Blok I.A.3, dan Blok I.A.6; dan SWP I.C Blok I.C.1, Blok I.C.2, Blok I.C.3, dan Blok I.C.4.										APBN, APBD Provinsi Sumatera Selatan, APBD Musi Rawas Masyarakat, Swasta dan/atau Sumber lain yang sah	Kementerian Pekerjaan Umum dan Perumahan Rakyat (PUPR), Dinas Pekerjaan Umum Bina Marga dan Tata Ruang Provinsi Sumatera Selatan, Dinas Pekerjaan Umum Cipta Karya, Tata Ruang dan Pengairan Kabupaten Musi Rawas dan/atau swasta

NO.	KODE	PROGRAM PRIORITAS	LOKASI	WAKTU PELAKSANAAN									SUMBER DANA	INSTANSI PELAKSANA
				PJM 1	PJM 2					PJM 3	PJM 4	PJM 5		
				2024	2025	2026	2027	2028	2029	2030-2034	2035-2039	2040-2044		
			berada di SWP I.A Blok I.A.1, dan Blok I.A.2; dan Kantor Polisi berada di SWP I.C Blok I.C.2 Luas 1,03 Ha										dan/atau Sumber lain yang sah	

 BUPATI MUSI RAWAS,
 RATNA MACHMUD

Id Kegiatan	KBLI 5 Digit	Zona	Badan Air (BA)	Perlindungan Setempat (PS)	Ruang Terbuka Hijau (RTH)				Badan Jalan (BJ)	Hutan Produksi (HP)	Perkebunan Rakyat (KR)	Pertanian (P)		Pertambangan (T)	Kawasan Peruntukan Industri (KPI)	Pariwisata (W)	Perumahan (R)			Sarana Pelayanan Umum (SPU)		Ruang Terbuka Non Hijau (RTNH)	Perdagangan dan Jasa (K)		Perkantoran (KT)	Peruntukan Lainnya (PL)	Transportasi (TR)	Pertahanan dan Keamanan
		Sub Zona	Badan Air	Perlindungan Setempat	Taman Kelurahan	Taman RW	Pemakaman	Jalur Hijau	Badan Jalan	Hutan Produksi yang Dapat	Perkebunan Rakyat	Tanaman Pangan	Perkebunan	Pertambangan Batubara	Kawasan Peruntukan Industri	Pariwisata	Perumahan Kepadatan Tinggi	Perumahan Kepadatan Sedang	Perumahan Kepadatan	SPU Skala Kecamatan	SPU Skala Kelurahan	Ruang Terbuka Non Hijau	Perdagangan dan Jasa Skala WP	Perdagangan dan Jasa Skala SWP	Perkantoran	Instalasi Pengolahan Air	Transportasi	Pertahanan dan Keamanan
		Kegiatan	BA	PS	RTH-4	RTH-5	RTH-7	RTH-8	BJ	HPK	KR	P-1	P-3	BR	KPI	W	R-2	R-3	R-4	SPU-2	SPU-3	RTNH	K-2	K-3	KT	PL-3	TR	HK
144	03125	Penangkapan/Pengambilan Induk/Benih Ikan di Perairan Darat	I	T2	X	X	X	X	X	T2	T2	X	T2	T1	T1	X	T1	T1	T1	X	X	X	X	X	X	X	X	X
145	03126	Penangkapan Ikan Hias di Perairan Darat	I	T2	X	X	X	X	X	T2	T2	X	T2	T1	T1	X	T1	T1	T1	X	X	X	X	X	X	X	X	X
146	03129	Penangkapan Biota Air Lainnya di Perairan Darat	I	T2	X	X	X	X	X	T2	T2	X	T2	T1	T1	X	T1	T1	T1	X	X	X	X	X	X	X	X	X
147	03131	Jasa Sarana Produksi Penangkapan Ikan di Laut	X	T2	X	X	X	X	X	T2	T2	X	T2	T1	I	X	T1, T3	T1, T3	T1, T3	X	X	X	I	I	X	X	X	X
148	03132	Jasa Produksi Penangkapan Ikan di Laut	X	T2	X	X	X	X	X	T2	T2	X	T2	T1	I	X	T1, T3	T1, T3	T1, T3	X	X	X	I	I	X	X	X	X
149	03133	Jasa Pasca Panen Penangkapan Ikan di Laut	X	T2	X	X	X	X	X	T2	T2	X	T2	T1	I	X	T1, T3	T1, T3	T1, T3	X	X	X	I	I	X	X	X	X
150	03141	Jasa Sarana Produksi Penangkapan Ikan di Perairan Darat	X	T2	X	X	X	X	X	T2	T2	X	T2	T1	I	X	T1, T3	T1, T3	T1, T3	X	X	X	I	I	X	X	X	X
151	03142	Jasa Produksi Penangkapan Ikan di Perairan Darat	X	T2	X	X	X	X	X	T2	T2	X	T2	T1	I	X	T1, T3	T1, T3	T1, T3	X	X	X	I	I	X	X	X	X
152	03143	Jasa Pasca Panen Penangkapan Ikan di Perairan Darat	X	T2	X	X	X	X	X	T2	T2	X	T2	T1	I	X	T1, T3	T1, T3	T1, T3	X	X	X	I	I	X	X	X	X
153	03151	Penangkapan/Pengambilan Ikan Bersirip (Pisces) yang Dilindungi dan/atau Termasuk Dalam Appendiks Cites	X	X	X	X	X	X	X	X	X	X	X	X	X	X	X	X	X	X	X	X	X	X	X	X	X	X
154	03152	Penangkapan/Pengambilan Crustacea yang Dilindungi dan/atau Termasuk Dalam Appendiks Cites	X	X	X	X	X	X	X	X	X	X	X	X	X	X	X	X	X	X	X	X	X	X	X	X	X	X
155	03153	Penangkapan/Pengambilan Mollusca yang Dilindungi dan/atau Termasuk Dalam Appendiks Cites	X	X	X	X	X	X	X	X	X	X	X	X	X	X	X	X	X	X	X	X	X	X	X	X	X	X
156	03154	Penangkapan/Pengambilan Coelenterata yang Dilindungi dan/atau Termasuk Dalam Appendiks Cites	X	X	X	X	X	X	X	X	X	X	X	X	X	X	X	X	X	X	X	X	X	X	X	X	X	X
157	03155	Penangkapan/Pengambilan Echinodermata yang Dilindungi dan/atau Termasuk Dalam Appendiks Cites	X	X	X	X	X	X	X	X	X	X	X	X	X	X	X	X	X	X	X	X	X	X	X	X	X	X
158	03156	Penangkapan/Pengambilan Amphibia yang Dilindungi dan/atau Termasuk Dalam Appendiks Cites	X	X	X	X	X	X	X	X	X	X	X	X	X	X	X	X	X	X	X	X	X	X	X	X	X	X
159	03157	Penangkapan/Pengambilan Reptilia yang Dilindungi dan/atau Termasuk Dalam Appendiks Cites	X	X	X	X	X	X	X	X	X	X	X	X	X	X	X	X	X	X	X	X	X	X	X	X	X	X
160	03158	Penangkapan/Pengambilan Mamalia yang Dilindungi dan/atau Termasuk dalam Appendiks Cites	X	X	X	X	X	X	X	X	X	X	X	X	X	X	X	X	X	X	X	X	X	X	X	X	X	X
161	03159	Penangkapan/Pengambilan Algae dan Biota Perairan Lainnya yang Dilindungi dan/atau Termasuk Dalam Appendiks Cites	X	X	X	X	X	X	X	X	X	X	X	X	X	X	X	X	X	X	X	X	X	X	X	X	X	X
162	03211	Pembesaran Pisces/Ikan Bersirip Laut	X	T1	X	X	X	X	X	T1	X	T1	T1	T1	X	T1, T3	T1, T3	T1, T3	X	X	X	X	X	X	X	X	X	X
163	03212	Pembenihan Ikan Laut	X	T1	X	X	X	X	X	T1	X	T1	T1	T1	X	T1, T3	T1, T3	T1, T3	X	X	X	X	X	X	X	X	X	X
164	03213	Budidaya Ikan Hias Air Laut	X	T1	X	X	X	X	X	T1	X	T1	T1	T1	X	T1, T3	T1, T3	T1, T3	X	X	X	X	X	X	X	X	X	X
165	03214	Budidaya Kara (Coral)	X	T1	X	X	X	X	X	T1	X	T1	T1	T1	X	T1, T3	T1, T3	T1, T3	X	X	X	X	X	X	X	X	X	X
166	03215	Pembesaran Mollusca Laut	X	T1	X	X	X	X	X	T1	X	T1	T1	T1	X	T1, T3	T1, T3	T1, T3	X	X	X	X	X	X	X	X	X	X
167	03216	Pembesaran Crustacea Laut	X	T1	X	X	X	X	X	T1	X	T1	T1	T1	X	T1, T3	T1, T3	T1, T3	X	X	X	X	X	X	X	X	X	X
168	03217	Pembesaran Tumbuhan Air Laut	X	T1	X	X	X	X	X	T1	X	T1	T1	T1	X	T1, T3	T1, T3	T1, T3	X	X	X	X	X	X	X	X	X	X
169	03219	Budidaya Biota Air Laut Lainnya	X	T1	X	X	X	X	X	T1	X	T1	T1	T1	X	T1, T3	T1, T3	T1, T3	X	X	X	X	X	X	X	X	X	X
170	03221	Pembesaran Ikan Air Tawar Di Kolam	T1	T1	X	X	X	X	X	T1	X	T1	T1	T1	X	T1, T3	T1, T3	T1, T3	X	X	X	X	X	X	X	X	X	X
171	03222	Pembesaran Ikan Air Tawar Di Karamba Jaring Apung	T1	T1	X	X	X	X	X	T1	X	T1	T1	T1	X	T1, T3	T1, T3	T1, T3	X	X	X	X	X	X	X	X	X	X
172	03223	Pembesaran Ikan Air Tawar Di Karamba	T1	T1	X	X	X	X	X	T1	X	T1	T1	T1	X	T1, T3	T1, T3	T1, T3	X	X	X	X	X	X	X	X	X	X
173	03224	Pembesaran Ikan Air Tawar Di Sawah	T1	T1	X	X	X	X	X	T1	X	T1	T1	T1	X	T1, T3	T1, T3	T1, T3	X	X	X	X	X	X	X	X	X	X
174	03225	Budidaya Ikan Hias Air Tawar	T1	T1	X	X	X	X	X	T1	X	T1	T1	T1	X	T1, T3	T1, T3	T1, T3	X	X	X	X	X	X	X	X	X	X
175	03226	Pembenihan Ikan Air Tawar	T1	T1	X	X	X	X	X	T1	X	T1	T1	T1	X	T1, T3	T1, T3	T1, T3	X	X	X	X	X	X	X	X	X	X
176	03227	Pembesaran Ikan Air Tawar Di Karamba Jaring Tancap	T1	T1	X	X	X	X	X	T1	X	T1	T1	T1	X	T1, T3	T1, T3	T1, T3	X	X	X	X	X	X	X	X	X	X
177	03229	Budidaya Ikan Air Tawar di Media Lainnya	T1	T1	X	X	X	X	X	T1	X	T1	T1	T1	X	T1, T3	T1, T3	T1, T3	X	X	X	X	X	X	X	X	X	X
178	03231	Jasa Sarana Produksi Budidaya Ikan Laut	X	T1	X	X	X	X	X	T1	X	T1	T1	T1	X	T1, T3	T1, T3	T1, T3	X	X	X	I	I	X	X	X	X	X

Id Kegiatan	KBLI 5 Digit	Zona	Badan Air (BA)	Perlindungan Setempat (PS)	Ruang Terbuka Hijau (RTH)				Badan Jalan (BJ)	Hutan Produksi (HP)	Perkebunan Rakyat (KR)	Pertanian (P)		Pertambangan (T)	Kawasan Peruntukan Industri (KPI)	Pariwisata (W)	Perumahan (R)			Sarana Pelayanan Umum (SPU)		Ruang Terbuka Non Hijau (RTNH)	Perdagangan dan Jasa (K)		Perkantoran (KT)	Peruntukan Lainnya (PL)	Transportasi (TR)	Pertahanan dan Keamanan
		Sub Zona	Badan Air	Perlindungan Setempat	Taman Kelurahan	Taman RW	Pemakaman	Jalur Hijau	Badan Jalan	Hutan Produksi yang Dapat	Perkebunan Rakyat	Tanaman Pangan	Perkebunan	Pertambangan Batubara	Kawasan Peruntukan Industri	Pariwisata	Perumahan Kepadatan Tinggi	Perumahan Kepadatan Sedang	Perumahan Kepadatan	SPU Skala Kecamatan	SPU Skala Kelurahan	Ruang Terbuka Non Hijau	Perdagangan dan Jasa Skala WP	Perdagangan dan Jasa Skala SWP	Perkantoran	Instalasi Pengolahan Air	Transportasi	Pertahanan dan Keamanan
		Kegiatan	BA	PS	RTH-4	RTH-5	RTH-7	RTH-8	BJ	HPK	KR	P-1	P-3	BR	KPI	W	R-2	R-3	R-4	SPU-2	SPU-3	RTNH	K-2	K-3	KT	PL-3	TR	HK
215	07296	Pertambangan Bijih Mangan	X	X	X	X	X	X	T1	T1	X	T1	T1	T1	X	X	X	X	X	X	X	X	X	X	X	X	X	
216	07299	Pertambangan Bahan Galian Lainnya Yang Tidak Mengandung Bijih Besi	T1,T2	T1,T2	X	X	X	X	T1	T1	X	T1	T1	T1	X	X	X	X	X	X	X	X	X	X	X	X	X	
217	07301	Pertambangan Emas Dan Perak	X	X	X	X	X	X	T1	T1	X	T1	T1	T1	X	X	X	X	X	X	X	X	X	X	X	X	X	
218	07309	Pertambangan Bijih Logam Mulia Lainnya	X	X	X	X	X	X	T1	T1	X	T1	T1	T1	X	X	X	X	X	X	X	X	X	X	X	X	X	
219	08101	Penggalian Batu Hias Dan Batu Bangunan	X	X	X	X	X	X	T1	T1	X	T1	T1	T1	X	X	X	X	X	X	X	X	X	X	X	X	X	
220	08102	Penggalian Batu Kapur/Gamping	X	X	X	X	X	X	T1	T1	X	T1	T1	T1	X	X	X	X	X	X	X	X	X	X	X	X	X	
221	08103	Penggalian Kerikil/Sirtu	X	X	X	X	X	X	T1	T1	X	T1	T1	T1	X	X	X	X	X	X	X	X	X	X	X	X	X	
222	08104	Penggalian Pasir	T1,T2	T1,T2	X	X	X	X	T1	T1	X	T1	T1	T1	X	X	X	X	X	X	X	X	X	X	X	X	X	
223	08105	Penggalian Tanah dan Tanah Liat	X	X	X	X	X	X	T1	T1	X	T1	T1	T1	X	X	X	X	X	X	X	X	X	X	X	X	X	
224	08106	Penggalian Gips	X	X	X	X	X	X	T1	T1	X	T1	T1	T1	X	X	X	X	X	X	X	X	X	X	X	X	X	
225	08107	Penggalian Tras	X	X	X	X	X	X	T1	T1	X	T1	T1	T1	X	X	X	X	X	X	X	X	X	X	X	X	X	
226	08108	Penggalian Batu Apung	X	X	X	X	X	X	T1	T1	X	T1	T1	T1	X	X	X	X	X	X	X	X	X	X	X	X	X	
227	08109	Penggalian batu, pasir dan tanah liat lainnya	T1,T2	T1,T2	X	X	X	X	T1	T1	X	T1	T1	T1	X	X	X	X	X	X	X	X	X	X	X	X	X	
228	08911	Pertambangan Belerang	X	X	X	X	X	X	T1	T1	X	T1	T1	T1	X	X	X	X	X	X	X	X	X	X	X	X	X	
229	08912	Pertambangan Fosfat	X	X	X	X	X	X	T1	T1	X	T1	T1	T1	X	X	X	X	X	X	X	X	X	X	X	X	X	
230	08913	Pertambangan Nitrat	X	X	X	X	X	X	T1	T1	X	T1	T1	T1	X	X	X	X	X	X	X	X	X	X	X	X	X	
231	08914	Pertambangan Yodium	X	X	X	X	X	X	T1	T1	X	T1	T1	T1	X	X	X	X	X	X	X	X	X	X	X	X	X	
232	08915	Pertambangan Potash (Kalium Karbonat)	X	X	X	X	X	X	T1	T1	X	T1	T1	T1	X	X	X	X	X	X	X	X	X	X	X	X	X	
233	08919	Pertambangan Mineral, Bahan Kimia Dan Bahan Pupuk Lainnya	X	X	X	X	X	X	T1	T1	X	T1	T1	T1	X	X	X	X	X	X	X	X	X	X	X	X	X	
234	08920	Ekstraksi Tanah Gemuk (Peat)	X	X	X	X	X	X	T1	T1	X	T1	T1	T1	X	X	X	X	X	X	X	X	X	X	X	X	X	
235	08930	Ekstraksi Garam	X	X	X	X	X	X	T1	T1	X	T1	T1	T1	X	X	X	X	X	X	X	X	X	X	X	X	X	
236	08991	Pertambangan Batu Mulia	X	X	X	X	X	X	T1	T1	X	T1	T1	T1	X	X	X	X	X	X	X	X	X	X	X	X	X	
237	08992	Penggalian Feldspar dan Kalsit	X	X	X	X	X	X	T1	T1	X	T1	T1	T1	X	X	X	X	X	X	X	X	X	X	X	X	X	
238	08993	Pertambangan Aspal Alam	X	X	X	X	X	X	T1	T1	X	T1	T1	T1	X	X	X	X	X	X	X	X	X	X	X	X	X	
239	08994	Penggalian Asbes	X	X	X	X	X	X	T1	T1	X	T1	T1	T1	X	X	X	X	X	X	X	X	X	X	X	X	X	
240	08995	Penggalian Kuarsa/Pasir Kuarsa	X	X	X	X	X	X	T1	T1	X	T1	T1	T1	X	X	X	X	X	X	X	X	X	X	X	X	X	
241	08999	Pertambangan Dan Penggalian Lainnya Ytdl	X	X	X	X	X	X	T1	T1	X	T1	T1	T1	X	X	X	X	X	X	X	X	X	X	X	X	X	
242	09100	Aktivitas Penunjang Pertambangan Minyak Bumi Dan Gas Alam	X	X	X	X	X	X	X	X	X	X	I	X	X	T1	T1	T1	X	X	X	T1	T1	X	X	X	X	
243	09900	Aktivitas Penunjang pertambangan dan penggalian lainnya	T1,T2	T1,T2	X	X	X	X	X	X	X	X	T1	X	X	T1	T1	T1	X	X	X	T1	T1	X	X	X	X	
244	10110	Kegiatan Rumah Potong Dan Pengepakan Daging Bukan Unggas	X	X	X	X	X	X	T1	X	X	X	I	X	X	T3	T3	T3	X	X	X	T1	T1	X	X	X	X	
245	10120	Kegiatan Rumah Potong Dan Pengepakan Daging Unggas	X	X	X	X	X	X	T1	X	X	X	I	X	X	T3	T3	T3	X	X	X	T1	T1	X	X	X	X	
246	10130	Industri Pengolahan dan Pengawetan Produk Daging dan Daging Unggas	X	X	X	X	X	X	T1	X	X	X	I	X	X	T3	T3	T3	X	X	X	T1	T1	X	X	X	X	
247	10211	Industri Penggaraman/Pengeringan Ikan	X	X	X	X	X	X	T1	X	X	X	I	X	X	T3	T3	T3	X	X	X	T1	T1	X	X	X	X	
248	10212	Industri Pengasapan/Pemanggangan Ikan	X	X	X	X	X	X	T1	X	X	X	I	X	X	T3	T3	T3	X	X	X	T1	T1	X	X	X	X	
249	10213	Industri Pembekuan Ikan	X	X	X	X	X	X	T1	X	X	X	I	X	X	T3	T3	T3	X	X	X	T1	T1	X	X	X	X	
250	10214	Industri Pemandangan Ikan	X	X	X	X	X	X	T1	X	X	X	I	X	X	T3	T3	T3	X	X	X	T1	T1	X	X	X	X	

Id Kegiatan	KBLI 5 Digit	Zona	Badan Air (BA)	Perlindungan Setempat (PS)	Ruang Terbuka Hijau (RTH)				Badan Jalan (BJ)	Hutan Produksi (HP)	Perkebunan Rakyat (KR)	Pertanian (P)		Pertambangan (T)	Kawasan Peruntukan Industri (KPI)	Pariwisata (W)	Perumahan (R)			Sarana Pelayanan Umum (SPU)		Ruang Terbuka Non Hijau (RTNH)	Perdagangan dan Jasa (K)		Perkantoran (KT)	Peruntukan Lainnya (PL)	Transportasi (TR)	Pertahanan dan Keamanan
		Sub Zona	Badan Air	Perlindungan Setempat	Taman Kelurahan	Taman RW	Pemakaman	Jalur Hijau	Badan Jalan	Hutan Produksi yang Dapat	Perkebunan Rakyat	Tanaman Pangan	Perkebunan	Pertambangan Batubara	Kawasan Peruntukan Industri	Pariwisata	Perumahan Kepadatan Tinggi	Perumahan Kepadatan Sedang	Perumahan Kepadatan	SPU Skala Kecamatan	SPU Skala Kelurahan	Ruang Terbuka Non Hijau	Perdagangan dan Jasa Skala WP	Perdagangan dan Jasa Skala SWP	Perkantoran	Instalasi Pengolahan Air	Transportasi	Pertahanan dan Keamanan
		Kegiatan	BA	PS	RTH-4	RTH-5	RTH-7	RTH-8	BJ	HPK	KR	P-1	P-3	BR	KPI	W	R-2	R-3	R-4	SPU-2	SPU-3	RTNH	K-2	K-3	KT	PL-3	TR	HK
251	10215	Industri Peragian/Fermentasi Ikan	X	X	X	X	X	X	X	X	T1	X	X	X	I	X	T3	T3	T3	X	X	X	T1	T1	X	X	X	X
252	10216	Industri Berbasis Daging Lumatan Dan Surimi	X	X	X	X	X	X	X	X	T1	X	X	X	I	X	T3	T3	T3	X	X	X	T1	T1	X	X	X	X
253	10217	Industri Pendinginan/Pengesan Ikan	X	X	X	X	X	X	X	X	T1	X	X	X	I	X	T3	T3	T3	X	X	X	T1	T1	X	X	X	X
254	10219	Industri Pengolahan Dan Pengawetan Lainnya untuk Ikan	X	X	X	X	X	X	X	X	T1	X	X	X	I	X	T3	T3	T3	X	X	X	T1	T1	X	X	X	X
255	10221	Industri Pengolahan dan Pengawetan Ikan dan Biota Air (Bukan Udang) Dalam Kaleng	X	X	X	X	X	X	X	X	T1	X	X	X	I	X	T3	T3	T3	X	X	X	T1	T1	X	X	X	X
256	10222	Industri Pengolahan dan Pengawetan Udang Dalam Kaleng	X	X	X	X	X	X	X	X	T1	X	X	X	I	X	T3	T3	T3	X	X	X	T1	T1	X	X	X	X
257	10291	Industri Penggaraman/Pengeringan Biota Air Lainnya	X	X	X	X	X	X	X	X	T1	X	X	X	I	X	T3	T3	T3	X	X	X	T1	T1	X	X	X	X
258	10292	Industri Pengasapan/Pemanggangan Biota Air Lainnya	X	X	X	X	X	X	X	X	T1	X	X	X	I	X	T3	T3	T3	X	X	X	T1	T1	X	X	X	X
259	10293	Industri Pembekuan Biota Air Lainnya	X	X	X	X	X	X	X	X	T1	X	X	X	I	X	T3	T3	T3	X	X	X	T1	T1	X	X	X	X
260	10294	Industri Pemindangan Biota Air Lainnya	X	X	X	X	X	X	X	X	T1	X	X	X	I	X	T3	T3	T3	X	X	X	T1	T1	X	X	X	X
261	10295	Industri Peragian/Fermentasi Biota Air Lainnya	X	X	X	X	X	X	X	X	T1	X	X	X	I	X	T3	T3	T3	X	X	X	T1	T1	X	X	X	X
262	10296	Industri Berbasis Lumatan Biota Air Lainnya	X	X	X	X	X	X	X	X	T1	X	X	X	I	X	T3	T3	T3	X	X	X	T1	T1	X	X	X	X
263	10297	Industri Pendinginan/Pengesan Biota Air Lainnya	X	X	X	X	X	X	X	X	T1	X	X	X	I	X	T3	T3	T3	X	X	X	T1	T1	X	X	X	X
264	10298	Industri pengolahan rumput laut	X	X	X	X	X	X	X	X	T1	X	X	X	I	X	T3	T3	T3	X	X	X	T1	T1	X	X	X	X
265	10299	Industri Pengolahan Dan Pengawetan Lainnya untuk Biota Air Lainnya	X	X	X	X	X	X	X	X	T1	X	X	X	I	X	T3	T3	T3	X	X	X	T1	T1	X	X	X	X
266	10311	Industri Pengasinan Buah-buahan Dan Sayuran	X	X	X	X	X	X	X	X	T1	X	T1	X	I	X	T3	T3	T3	X	X	X	T1	T1	X	X	X	X
267	10312	Industri Pelumatan Buah-buahan Dan Sayuran	X	X	X	X	X	X	X	X	T1	X	T1	X	I	X	T3	T3	T3	X	X	X	T1	T1	X	X	X	X
268	10313	Industri Pengeringan Buah-buahan Dan Sayuran	X	X	X	X	X	X	X	X	T1	X	T1	X	I	X	T3	T3	T3	X	X	X	T1	T1	X	X	X	X
269	10314	Industri Pembekuan Buah-buahan Dan Sayuran	X	X	X	X	X	X	X	X	T1	X	T1	X	I	X	T3	T3	T3	X	X	X	T1	T1	X	X	X	X
270	10320	Industri Pengolahan dan Pengawetan Buah-buahan dan Sayuran Dalam Kaleng	X	X	X	X	X	X	X	X	T1	X	T1	X	I	X	T3	T3	T3	X	X	X	T1	T1	X	X	X	X
271	10330	Industri Pengolahan Sari Buah Dan Sayuran	X	X	X	X	X	X	X	X	T1	X	T1	X	I	X	T3	T3	T3	X	X	X	T1	T1	X	X	X	X
272	10391	Industri Tempe Kedelai	X	X	X	X	X	X	X	X	T1	X	T1	X	I	X	T3	T3	T3	X	X	X	T1	T1	X	X	X	X
273	10392	Industri Tahu Kedelai	X	X	X	X	X	X	X	X	T1	X	T1	X	I	X	T3	T3	T3	X	X	X	T1	T1	X	X	X	X
274	10393	Industri Pengolahan dan Pengawetan Kedelai dan Kacang-kacangan Lainnya Selain Tahu dan Tempe	X	X	X	X	X	X	X	X	T1	X	T1	X	I	X	T3	T3	T3	X	X	X	T1	T1	X	X	X	X
275	10399	Industri Pengolahan dan Pengawetan Lainnya Buah-buahan Dan Sayuran Bukan Kacang-kacangan	X	X	X	X	X	X	X	X	T1	X	T1	X	I	X	T3	T3	T3	X	X	X	T1	T1	X	X	X	X
276	10411	Industri Minyak Mentah dan Minyak Nabati	X	X	X	X	X	X	X	X	T1	X	T1	X	I	X	T3	T3	T3	X	X	X	T1	T1	X	X	X	X
277	10412	Industri Margarine	X	X	X	X	X	X	X	X	T1	X	T1	X	I	X	T3	T3	T3	X	X	X	T1	T1	X	X	X	X
278	10413	Industri Minyak Mentah Dan Lemak Hewani Selain Ikan	X	X	X	X	X	X	X	X	T1	X	T1	X	I	X	T3	T3	T3	X	X	X	T1	T1	X	X	X	X
279	10414	Industri Minyak Ikan	X	X	X	X	X	X	X	X	T1	X	T1	X	I	X	T3	T3	T3	X	X	X	T1	T1	X	X	X	X
280	10415	Industri Minyak Goreng Bukan Minyak Kelapa Dan Minyak Kelapa Sawit	X	X	X	X	X	X	X	X	T1	X	T1	X	I	X	T3	T3	T3	X	X	X	T1	T1	X	X	X	X
281	10421	Industri Kopra	X	X	X	X	X	X	X	X	T1	X	T1	X	I	X	T3	T3	T3	X	X	X	T1	T1	X	X	X	X
282	10422	Industri Minyak Mentah Kelapa	X	X	X	X	X	X	X	X	T1	X	T1	X	I	X	T3	T3	T3	X	X	X	T1	T1	X	X	X	X
283	10423	Industri Minyak Goreng Kelapa	X	X	X	X	X	X	X	X	T1	X	T1	X	I	X	T3	T3	T3	X	X	X	T1	T1	X	X	X	X
284	10424	Industri Pelet Kelapa	X	X	X	X	X	X	X	X	T1	X	T1	X	I	X	T3	T3	T3	X	X	X	T1	T1	X	X	X	X
285	10431	Industri Minyak Mentah Kelapa Sawit (Crude Palm Oil)	X	T4,B1	X	X	X	X	X	X	T1, T4	X	T1, T4	T1, T4	I	X	T3, T4	T3, T4	T3, T4	X	X	X	T1, T4	T1, T4	X	X	X	X
286	10432	Industri Minyak Mentah Inti Kelapa Sawit (Crude Palm Kernel Oil)	X	T4,B1	X	X	X	X	X	X	T1, T4	X	T1, T4	T1, T4	I	X	T3, T4	T3, T4	T3, T4	X	X	X	T1, T4	T1, T4	X	X	X	X

Id Kegiatan	KBBLI 5 Digit	Zona	Badan Air (BA)	Perlindungan Setempat (PS)	Ruang Terbuka Hijau (RTH)			Badan Jalan (BJ)	Hutan Produksi (HP)	Perkebunan Rakyat (KR)	Pertanian (P)	Pertambangan (T)	Kawasan Peruntukan Industri (KPI)	Pariwisata (W)	Perumahan (R)			Sarana Pelayanan Umum (SPU)		Ruang Terbuka Non Hijau (RTNH)	Perdagangan dan Jasa (K)		Perkantoran (KT)	Peruntukan Lainnya (PL)	Transportasi (TR)	Pertahanan dan Keamanan		
		Sub Zona	Badan Air	Perlindungan Setempat	Taman Kelurahan	Taman RW	Pemakaman	Jalur Hijau	Badan Jalan	Hutan Produksi yang Dapat	Perkebunan Rakyat	Tanaman Pangan	Perkebunan	Pertambangan Batubara	Kawasan Peruntukan Industri	Pariwisata	Perumahan Kepadatan Tinggi	Perumahan Kepadatan Sedang	Perumahan Kepadatan	SPU Skala Kecamatan	SPU Skala Kelurahan	Ruang Terbuka Non Hijau	Perdagangan dan Jasa Skala WP	Perdagangan dan Jasa Skala SWP	Perkantoran	Instalasi Pengolahan Air	Transportasi	Pertahanan dan Keamanan
		Kegiatan	BA	PS	RTH-4	RTH-5	RTH-7	RTH-8	BJ	HPK	KR	P-1	P-3	BR	KPI	W	R-2	R-3	R-4	SPU-2	SPU-3	RTNH	K-2	K-3	KT	PL-3	TR	HK
287	10433	Industri Pemisahan/Fraksinasi Minyak Mentah Kelapa Sawit dan Minyak Mentah Inti Kelapa Sawit	X	T4,B1	X	X	X	X	X	X	T1, T4	X	T1, T4	T1, T4	I	X	T3, T4	T3, T4	T3, T4	X	X	X	T1, T4	T1, T4	X	X	X	X
288	10434	Industri Pemurnian Minyak Mentah Kelapa Sawit dan Minyak Mentah Inti Kelapa Sawit	X	T4,B1	X	X	X	X	X	X	T1, T4	X	T1, T4	T1, T4	I	X	T3, T4	T3, T4	T3, T4	X	X	X	T1, T4	T1, T4	X	X	X	X
289	10435	Industri Pemisahan/Fraksinasi Minyak Murni Kelapa Sawit	X	T4,B1	X	X	X	X	X	X	T1, T4	X	T1, T4	T1, T4	I	X	T3, T4	T3, T4	T3, T4	X	X	X	T1, T4	T1, T4	X	X	X	X
290	10436	Industri Pemisahan/Fraksinasi Minyak Murni Inti Kelapa Sawit	X	T4,B1	X	X	X	X	X	X	T1, T4	X	T1, T4	T1, T4	I	X	T3, T4	T3, T4	T3, T4	X	X	X	T1, T4	T1, T4	X	X	X	X
291	10437	Industri Minyak Goreng Kelapa Sawit	X	T4,B1	X	X	X	X	X	X	T1, T4	X	T1, T4	T1, T4	I	X	T3, T4	T3, T4	T3, T4	X	X	X	T1, T4	T1, T4	X	X	X	X
292	10490	Industri Minyak Mentah Dan Lemak Nabati Dan Hewani Lainnya	X	X	X	X	X	X	X	X	T1	X	T1	X	I	X	T3	T3	T3	X	X	X	T1	T1	X	X	X	X
293	10510	Industri Pengolahan Susu Segar dan Krim	X	X	X	X	X	X	X	X	T1	X	T1	X	I	X	T3	T3	T3	X	X	X	T1	T1	X	X	X	X
294	10520	Industri Pengolahan Susu Bubuk dan Susu Kental	X	X	X	X	X	X	X	X	T1	X	T1	X	I	X	T3	T3	T3	X	X	X	T1	T1	X	X	X	X
295	10531	Industri Pengolahan Es Krim	X	X	X	X	X	X	X	X	T1	X	T1	X	I	X	T3	T3	T3	X	X	X	T1	T1	X	X	X	X
296	10532	Industri Pengolahan Es Sejenisnya Yang Dapat Dimakan (Bukan Es Batu dan Es Balok)	X	X	X	X	X	X	X	X	T1	X	T1	X	I	X	T3	T3	T3	X	X	X	T1	T1	X	X	X	X
297	10590	Industri Pengolahan Produk dari Susu Lainnya	X	X	X	X	X	X	X	X	T1	X	T1	X	I	X	T3	T3	T3	X	X	X	T1	T1	X	X	X	X
298	10611	Industri Penggilingan Gandum dan Serelia Lainnya	X	X	X	X	X	X	X	X	T1	X	T1	X	I	X	T3	T3	T3	X	X	X	T1	T1	X	X	X	X
299	10612	Industri Penggilingan Aneka Kacang (Termasuk leguminous)	X	X	X	X	X	X	X	X	T1	X	T1	X	I	X	T3	T3	T3	X	X	X	T1	T1	X	X	X	X
300	10613	Industri Penggilingan Aneka Umbi Dan Sayuran (Termasuk Rhizoma)	X	X	X	X	X	X	X	X	T1	X	T1	X	I	X	T3	T3	T3	X	X	X	T1	T1	X	X	X	X
301	10614	Industri Tepung Campuran dan Adonan Tepung	X	X	X	X	X	X	X	X	T1	X	T1	X	I	X	T3	T3	T3	X	X	X	T1	T1	X	X	X	X
302	10615	Industri Makanan Sereal	X	X	X	X	X	X	X	X	T1	X	T1	X	I	X	T3	T3	T3	X	X	X	T1	T1	X	X	X	X
303	10616	Industri Tepung Terigu	X	X	X	X	X	X	X	X	T1	X	T1	X	I	X	T3	T3	T3	X	X	X	T1	T1	X	X	X	X
304	10621	Industri Pati Ubi Kayu	X	T4,B1	X	X	X	X	X	X	T1	X	T1	T1	I	X	T3	T3	T3	X	X	X	T1	T1	X	X	X	X
305	10622	Industri Berbagai Macam Pati Palma	X	X	X	X	X	X	X	X	T1	X	T1	X	I	X	T3	T3	T3	X	X	X	T1	T1	X	X	X	X
306	10623	Industri Glukosa Dan Sejenisnya	X	X	X	X	X	X	X	X	T1	X	T1	X	I	X	T3	T3	T3	X	X	X	T1	T1	X	X	X	X
307	10629	Industri Pati dan Produk Pati Lainnya	X	X	X	X	X	X	X	X	T1	X	T1	X	I	X	T3	T3	T3	X	X	X	T1	T1	X	X	X	X
308	10631	Industri Penggilingan Padi Dan Penyosohan Beras	X	X	X	X	X	X	X	X	T1	X	T1	X	I	X	T3	T3	T3	X	X	X	T1	T1	X	X	X	X
309	10632	Industri Penggilingan Dan Pembersihan Jagung	X	X	X	X	X	X	X	X	T1	X	T1	X	I	X	T3	T3	T3	X	X	X	T1	T1	X	X	X	X
310	10633	Industri Tepung Beras Dan Tepung Jagung	X	X	X	X	X	X	X	X	T1	X	T1	X	I	X	T3	T3	T3	X	X	X	T1	T1	X	X	X	X
311	10634	Industri Pati Beras dan Jagung	X	X	X	X	X	X	X	X	T1	X	T1	X	I	X	T3	T3	T3	X	X	X	T1	T1	X	X	X	X
312	10635	Industri Pemanis dari Beras dan Jagung	X	X	X	X	X	X	X	X	T1	X	T1	X	I	X	T3	T3	T3	X	X	X	T1	T1	X	X	X	X
313	10636	Industri Minyak Dari Jagung dan Beras	X	X	X	X	X	X	X	X	T1	X	T1	X	I	X	T3	T3	T3	X	X	X	T1	T1	X	X	X	X
314	10710	Industri Produk Roti Dan Kue	X	X	X	X	X	X	X	X	T1	X	T1	X	I	X	T3	T3	T3	X	X	X	T1, T1	T1, T1	X	X	X	X
315	10721	Industri Gula Pasir	X	X	X	X	X	X	X	X	T1	X	T1	X	I	X	T3	T3	T3	X	X	X	T1, T1	T1, T1	X	X	X	X
316	10722	Industri Gula Merah	X	X	X	X	X	X	X	X	T1	X	T1	X	I	X	T3	T3	T3	X	X	X	T1, T1	T1, T1	X	X	X	X
317	10723	Industri Sirop	X	X	X	X	X	X	X	X	T1	X	T1	X	I	X	T3	T3	T3	X	X	X	T1, T1	T1, T1	X	X	X	X
318	10729	Industri Pengolahan Gula Lainnya Bukan Sirop	X	X	X	X	X	X	X	X	T1	X	T1	X	I	X	T3	T3	T3	X	X	X	T1, T1	T1, T1	X	X	X	X
319	10731	Industri Kakao	X	X	X	X	X	X	X	X	T1	X	T1	X	I	X	T3	T3	T3	X	X	X	T1, T1	T1, T1	X	X	X	X
320	10732	Industri Makanan Dari Cokelat Dan Kembang Gula dari Coklat	X	X	X	X	X	X	X	X	T1	X	T1	X	I	X	T3	T3	T3	X	X	X	T1, T1	T1, T1	X	X	X	X
321	10733	Industri Manisan Buah-buahan Dan Sayuran Kering	X	X	X	X	X	X	X	X	T1	X	T1	X	I	X	T3	T3	T3	X	X	X	T1, T1	T1, T1	X	X	X	X
322	10734	Industri Kembang Gula	X	X	X	X	X	X	X	X	T1	X	T1	X	I	X	T3	T3	T3	X	X	X	T1, T1	T1, T1	X	X	X	X

Id Kegiatan	KBLI 5 Digit	Zona	Badan Air (BA)	Perlindungan Setempat (PS)	Ruang Terbuka Hijau (RTH)			Badan Jalan (BJ)	Hutan Produksi (HP)	Perkebunan Rakyat (KR)	Pertanian (P)		Pertambangan (T)	Kawasan Peruntukan Industri (KPI)	Pariwisata (W)	Perumahan (R)			Sarana Pelayanan Umum (SPU)		Ruang Terbuka Non Hijau (RTNH)	Perdagangan dan Jasa (K)		Perkantoran (KT)	Peruntukan Lainnya (PL)	Transportasi (TR)	Pertahanan dan Keamanan	
		Sub Zona	Badan Air	Perlindungan Setempat	Taman Kelurahan	Taman RW	Pemakaman	Jalur Hijau	Badan Jalan	Hutan Produksi yang Dapat	Perkebunan Rakyat	Tanaman Pangan	Perkebunan	Pertambangan Batubara	Kawasan Peruntukan Industri	Pariwisata	Perumahan Kepadatan Tinggi	Perumahan Kepadatan Sedang	Perumahan Kepadatan	SPU Skala Kecamatan	SPU Skala Kelurahan	Ruang Terbuka Non Hijau	Perdagangan dan Jasa Skala WP	Perdagangan dan Jasa Skala SWP	Perkantoran	Instalasi Pengolahan Air	Transportasi	Pertahanan dan Keamanan
		Kegiatan	BA	PS	RTH-4	RTH-5	RTH-7	RTH-8	BJ	HPK	KR	P-1	P-3	BR	KPI	W	R-2	R-3	R-4	SPU-2	SPU-3	RTNH	K-2	K-3	KT	PL-3	TR	HK
323	10739	Industri Kembang Gula Lainnya	X	X	X	X	X	X	X	T1	X	T1	X	I	X	T3	T3	T3	X	X	X	T1	T1	X	X	X	X	
324	10740	Industri Makaroni, Mie Dan Produk Sejenisnya	X	X	X	X	X	X	X	T1	X	T1	X	I	X	T3	T3	T3	X	X	X	T1	T1	X	X	X	X	
325	10750	Industri Makanan dan Masakan Olahan	X	X	X	X	X	X	X	T1	X	T1	X	I	X	T3	T3	T3	X	X	X	T1	T1	X	X	X	X	
326	10761	Industri Pengolahan Kopi	X	X	X	X	X	X	X	T1	X	T1	X	I	X	T3	T3	T3	X	X	X	T1	T1	X	X	X	X	
327	10762	Industri Pengolahan Herbal (herb infusian)	X	X	X	X	X	X	X	T1	X	T1	X	I	X	T3	T3	T3	X	X	X	T1	T1	X	X	X	X	
328	10763	Industri Pengolahan Teh	X	X	X	X	X	X	X	T1	X	T1	X	I	X	T3	T3	T3	X	X	X	T1	T1	X	X	X	X	
329	10771	Industri Kecap	X	X	X	X	X	X	X	T1	X	T1	X	I	X	T3	T3	T3	X	X	X	T1	T1	X	X	X	X	
330	10772	Industri Bumbu Masak Dan Penyedap Masakan	X	X	X	X	X	X	X	T1	X	T1	X	I	X	T3	T3	T3	X	X	X	T1	T1	X	X	X	X	
331	10773	Industri Produk Masak Dari Kelapa	X	X	X	X	X	X	X	T1	X	T1	X	I	X	T3	T3	T3	X	X	X	T1	T1	X	X	X	X	
332	10774	Industri Pengolahan Garam	X	X	X	X	X	X	X	T1	X	T1	X	I	X	T3	T3	T3	X	X	X	T1	T1	X	X	X	X	
333	10779	Industri Produk Masak Lainnya	X	X	X	X	X	X	X	T1	X	T1	X	I	X	T3	T3	T3	X	X	X	T1	T1	X	X	X	X	
334	10791	Industri Makanan Bayi	X	X	X	X	X	X	X	T1	X	T1	X	I	X	T3	T3	T3	X	X	X	T1	T1	X	X	X	X	
335	10792	Industri Kue Basah	X	X	X	X	X	X	X	T1	X	T1	X	I	X	T3	T3	T3	X	X	X	T1	T1	X	X	X	X	
336	10793	Industri Makanan Dari Kedele Dan Kacang-kacangan Lainnya Bukan Kecap, Tempe Dan Tahu	X	X	X	X	X	X	X	T1	X	T1	X	I	X	T3	T3	T3	X	X	X	T1	T1	X	X	X	X	
337	10794	Industri Kerupuk, Keripik, Peyek Dan Sejenisnya	X	X	X	X	X	X	X	T1	X	T1	X	I	X	T3	T3	T3	X	X	X	T1	T1	X	X	X	X	
338	10795	Industri Krimer Nabati	X	X	X	X	X	X	X	T1	X	T1	X	I	X	T3	T3	T3	X	X	X	T1	T1	X	X	X	X	
339	10796	Industri Dodol	X	X	X	X	X	X	X	T1	X	T1	X	I	X	T3	T3	T3	X	X	X	T1	T1	X	X	X	X	
340	10799	Industri Produk Makanan Lainnya	X	X	X	X	X	X	X	T1	X	T1	X	I	X	T3	T3	T3	X	X	X	T1	T1	X	X	X	X	
341	10801	Industri Ransum Makanan Hewan	X	X	X	X	X	X	X	T1	X	T1	X	I	X	T3	T3	T3	X	X	X	T1	T1	X	X	X	X	
342	10802	Industri Konsentrat Makanan Hewan	X	X	X	X	X	X	X	T1	X	T1	X	I	X	T3	T3	T3	X	X	X	T1	T1	X	X	X	X	
343	11010	Industri Minuman Beralkohol Hasil Destilasi	X	X	X	X	X	X	X	X	X	X	X	X	X	X	X	X	X	X	X	X	X	X	X	X	X	
344	11020	Industri Minuman Beralkohol Hasil Fermentasi Anggur dan Hasil Pertanian Lainnya	X	X	X	X	X	X	X	X	X	X	X	X	X	X	X	X	X	X	X	X	X	X	X	X	X	
345	11031	Industri Minuman Beralkohol Hasil Fermentasi Malt	X	X	X	X	X	X	X	X	X	X	X	X	X	X	X	X	X	X	X	X	X	X	X	X	X	
346	11032	Industri Malt	X	X	X	X	X	X	X	T1	X	T1	X	I	X	T3	T3	T3	X	X	X	T1	T1	X	X	X	X	
347	11040	Industri Minuman Ringan	T1	T1,B1	X	X	X	X	X	T1	X	T1	T1	I	X	T3	T3	T3	X	X	X	T1	T1	X	I	X	X	
348	11050	Industri Air Minum dan Air Mineral	T1	T1,B1	X	X	X	X	X	T1	X	T1	X	I	X	T3	T3	T3	X	X	X	T1	T1	X	I	X	X	
349	11051	Industri Air Kemasan	T1	T1,B1	X	X	X	X	X	T1	X	T1	T1	I	X	T3	T3	T3	X	X	X	T1	T1	X	I	X	X	
350	11052	Industri Air Minum Isi Ulang	T1	T1,B1	X	X	X	X	X	T1	X	T1	T1	I	X	T3	T3	T3	X	X	X	T1	T1	X	I	X	X	
351	11090	Industri Minuman Lainnya	T1	T1,B1	X	X	X	X	X	T1	X	T1	T1	I	X	T3	T3	T3	X	X	X	T1	T1	X	I	X	X	
352	12011	Industri Sigaret Kretek Tangan	X	X	X	X	X	X	X	T1	X	T1	X	I	X	T3	T3	T3	X	X	X	T1	T1	X	X	X	X	
353	12012	Industri Rokok Putih	X	X	X	X	X	X	X	T1	X	T1	X	I	X	T3	T3	T3	X	X	X	T1	T1	X	X	X	X	
354	12013	Industri Sigaret Kretek Mesin	X	X	X	X	X	X	X	T1	X	T1	X	I	X	T3	T3	T3	X	X	X	T1	T1	X	X	X	X	
355	12019	Industri Rokok Lainnya	X	X	X	X	X	X	X	T1	X	T1	X	I	X	T3	T3	T3	X	X	X	T1	T1	X	X	X	X	
356	12091	Industri Pengeringan Dan Pengolahan Tembakau	X	X	X	X	X	X	X	T1	X	T1	X	I	X	T3	T3	T3	X	X	X	T1	T1	X	X	X	X	
357	12099	Industri Bumbu Rokok Serta Kelengkapan Rokok Lainnya	X	X	X	X	X	X	X	T1	X	T1	X	I	X	T3	T3	T3	X	X	X	T1	T1	X	X	X	X	
358	13111	Industri Persiapan Serat Tekstil	X	X	X	X	X	X	X	T1	X	T1	X	I	X	T3	T3	T3	X	X	X	T1	T1	X	X	X	X	
359	13112	Industri Pemintalan Benang	X	X	X	X	X	X	X	T1	X	T1	X	I	X	T3	T3	T3	X	X	X	T1	T1	X	X	X	X	

Id Kegiatan	KBLI 5 Digit	Zona	Badan Air (BA)	Perlindungan Setempat (PS)	Ruang Terbuka Hijau (RTH)			Badan Jalan (BJ)	Hutan Produksi (HP)	Perkebunan Rakyat (KR)	Pertanian (P)		Pertambangan (T)	Kawasan Peruntukan Industri (KPI)	Pariwisata (W)	Perumahan (R)			Sarana Pelayanan Umum (SPU)		Ruang Terbuka Non Hijau (RTNH)	Perdagangan dan Jasa (K)		Perkantoran (KT)	Peruntukan Lainnya (PL)	Transportasi (TR)	Pertahanan dan Keamanan	
		Sub Zona	Badan Air	Perlindungan Setempat	Taman Kelurahan	Taman RW	Pemakaman	Jalur Hijau	Badan Jalan	Hutan Produksi yang Dapat	Perkebunan Rakyat	Tanaman Pangan	Perkebunan	Pertambangan Batubara	Kawasan Peruntukan Industri	Pariwisata	Perumahan Kepadatan Tinggi	Perumahan Kepadatan Sedang	Perumahan Kepadatan	SPU Skala Kecamatan	SPU Skala Kelurahan	Ruang Terbuka Non Hijau	Perdagangan dan Jasa Skala WP	Perdagangan dan Jasa Skala SWP	Perkantoran	Instalasi Pengolahan Air	Transportasi	Pertahanan dan Keamanan
		Kegiatan	BA	PS	RTH-4	RTH-5	RTH-7	RTH-8	BJ	HPK	KR	P-1	P-3	BR	KPI	W	R-2	R-3	R-4	SPU-2	SPU-3	RTNH	K-2	K-3	KT	PL-3	TR	HK
360	13113	Industri Pemintalan Benang Jahit	X	X	X	X	X	X	X	T1	X	T1	X	I	X	T3	T3	T3	X	X	X	T1	T1	X	X	X	X	
361	13121	Industri Pertenunan (Bukan Pertenunan Karung Goni Dan Karung Lainnya)	X	X	X	X	X	X	X	T1	X	T1	X	I	X	T3	T3	T3	X	X	X	T1	T1	X	X	X	X	
362	13122	Industri Kain Tenun Ikat	X	X	X	X	X	X	X	T1	X	T1	X	I	X	T3	T3	T3	X	X	X	T1	T1	X	X	X	X	
363	13123	Industri Bulu Tiruan Tenunan	X	X	X	X	X	X	X	T1	X	T1	X	I	X	T3	T3	T3	X	X	X	T1	T1	X	X	X	X	
364	13131	Industri Penyempurnaan Benang	X	X	X	X	X	X	X	T1	X	T1	X	I	X	T3	T3	T3	X	X	X	T1	T1	X	X	X	X	
365	13132	Industri Penyempurnaan Kain	X	X	X	X	X	X	X	T1	X	T1	X	I	X	T3	T3	T3	X	X	X	T1	T1	X	X	X	X	
366	13133	Industri Pencetakan Kain	X	X	X	X	X	X	X	T1	X	T1	X	I	X	T3	T3	T3	X	X	X	T1	T1	X	X	X	X	
367	13134	Industri Batik	X	X	X	X	X	X	X	T1	X	T1	X	I	X	T3	T3	T3	X	X	X	T1	T1	X	X	X	X	
368	13911	Industri Kain Rajutan	X	X	X	X	X	X	X	T1	X	T1	X	I	X	T3	T3	T3	X	X	X	T1	T1	X	X	X	X	
369	13912	Industri Kain Sulaman	X	X	X	X	X	X	X	T1	X	T1	X	I	X	T3	T3	T3	X	X	X	T1	T1	X	X	X	X	
370	13913	Industri Bulu Tiruan Rajutan	X	X	X	X	X	X	X	T1	X	T1	X	I	X	T3	T3	T3	X	X	X	T1	T1	X	X	X	X	
371	13921	Industri Barang Jadi Tekstil Untuk Keperluan Rumah Tangga	X	X	X	X	X	X	X	T1	X	T1	X	I	X	T3	T3	T3	X	X	X	T1	T1	X	X	X	X	
372	13922	Industri Barang Jadi Tekstil Sulaman	X	X	X	X	X	X	X	T1	X	T1	X	I	X	T3	T3	T3	X	X	X	T1	T1	X	X	X	X	
373	13923	Industri Bantal dan Sejenisnya	X	X	X	X	X	X	X	T1	X	T1	X	I	X	T3	T3	T3	X	X	X	T1	T1	X	X	X	X	
374	13924	Industri Barang Jadi Rajutan dan Sulaman	X	X	X	X	X	X	X	T1	X	T1	X	I	X	T3	T3	T3	X	X	X	T1	T1	X	X	X	X	
375	13925	Industri Karung Goni	X	X	X	X	X	X	X	T1	X	T1	X	I	X	T3	T3	T3	X	X	X	T1	T1	X	X	X	X	
376	13926	Industri Karung Bukan Goni	X	X	X	X	X	X	X	T1	X	T1	X	I	X	T3	T3	T3	X	X	X	T1	T1	X	X	X	X	
377	13929	Industri Barang Jadi Tekstil Lainnya	X	X	X	X	X	X	X	T1	X	T1	X	I	X	T3	T3	T3	X	X	X	T1	T1	X	X	X	X	
378	13930	Industri Karpet dan Permadani	X	X	X	X	X	X	X	T1	X	T1	X	I	X	T3	T3	T3	X	X	X	T1	T1	X	X	X	X	
379	13941	Industri Tali	X	X	X	X	X	X	X	T1	X	T1	X	I	X	T3	T3	T3	X	X	X	T1	T1	X	X	X	X	
380	13942	Industri Barang Dari Tali	X	X	X	X	X	X	X	T1	X	T1	X	I	X	T3	T3	T3	X	X	X	T1	T1	X	X	X	X	
381	13991	Industri Kain Pita (Narrow Fabric)	X	X	X	X	X	X	X	T1	X	T1	X	I	X	T3	T3	T3	X	X	X	T1	T1	X	X	X	X	
382	13992	Industri Yang Menghasilkan Kain Keperluan Industri	X	X	X	X	X	X	X	T1	X	T1	X	I	X	T3	T3	T3	X	X	X	T1	T1	X	X	X	X	
383	13993	Industri Non Woven (bukan Tenunan)	X	X	X	X	X	X	X	T1	X	T1	X	I	X	T3	T3	T3	X	X	X	T1	T1	X	X	X	X	
384	13994	Industri Kain Ban	X	X	X	X	X	X	X	T1	X	T1	X	I	X	T3	T3	T3	X	X	X	T1	T1	X	X	X	X	
385	13995	Industri Kapuk	X	X	X	X	X	X	X	T1	X	T1	X	I	X	T3	T3	T3	X	X	X	T1	T1	X	X	X	X	
386	13996	Industri Kain Tulle dan Kain Jaring	X	X	X	X	X	X	X	T1	X	T1	X	I	X	T3	T3	T3	X	X	X	T1	T1	X	X	X	X	
387	13999	Industri Tekstil Lainnya	X	X	X	X	X	X	X	T1	X	T1	X	I	X	T3	T3	T3	X	X	X	T1	T1	X	X	X	X	
388	14111	Industri Pakaian Jadi (Konveksi) Dari Tekstil	X	X	X	X	X	X	X	T1	X	T1	X	I	X	T3	T3	T3	X	X	X	T1	T1	X	X	X	X	
389	14112	Industri Pakaian Jadi (Konveksi) Dari Kulit	X	X	X	X	X	X	X	T1	X	T1	X	I	X	T3	T3	T3	X	X	X	T1	T1	X	X	X	X	
390	14120	Penjahitan Dan Pembuatan Pakaian Sesuai Pesanan	X	X	X	X	X	X	X	T1	X	T1	X	I	X	T3	T3	T3	X	X	X	T1	T1	X	X	X	X	
391	14131	Industri Perlengkapan Pakaian Dari Tekstil	X	X	X	X	X	X	X	T1	X	T1	X	I	X	T3	T3	T3	X	X	X	T1	T1	X	X	X	X	
392	14132	Industri Perlengkapan Pakaian Dari Kulit	X	X	X	X	X	X	X	T1	X	T1	X	I	X	T3	T3	T3	X	X	X	T1	T1	X	X	X	X	
393	14200	Industri Pakaian Jadi dan Barang Dari Kulit Berbulu	X	X	X	X	X	X	X	T1	X	T1	X	I	X	T3	T3	T3	X	X	X	T1	T1	X	X	X	X	
394	14301	Industri Pakaian Jadi Rajutan	X	X	X	X	X	X	X	T1	X	T1	X	I	X	T3	T3	T3	X	X	X	T1	T1	X	X	X	X	
395	14302	Industri Pakaian Jadi Sulaman/Bordir	X	X	X	X	X	X	X	T1	X	T1	X	I	X	T3	T3	T3	X	X	X	T1	T1	X	X	X	X	
396	14303	Industri Rajutan Kaos Kaki dan Sejenisnya	X	X	X	X	X	X	X	T1	X	T1	X	I	X	T3	T3	T3	X	X	X	T1	T1	X	X	X	X	

Id Kegiatan	KBLI 5 Digit	Zona	Badan Air (BA)	Perlindungan Setempat (PS)	Ruang Terbuka Hijau (RTH)				Badan Jalan (BJ)	Hutan Produksi (HP)	Perkebunan Rakyat (KR)	Pertanian (P)		Pertambangan (T)	Kawasan Peruntukan Industri (KPI)	Pariwisata (W)	Perumahan (R)			Sarana Pelayanan Umum (SPU)		Ruang Terbuka Non Hijau (RTNH)	Perdagangan dan Jasa (K)		Perkantoran (KT)	Peruntukan Lainnya (PL)	Transportasi (TR)	Pertahanan dan Keamanan
		Sub Zona	Badan Air	Perlindungan Setempat	Taman Kelurahan	Taman RW	Pemakaman	Jalur Hijau	Badan Jalan	Hutan Produksi yang Dapat	Perkebunan Rakyat	Tanaman Pangan	Perkebunan	Pertambangan Batubara	Kawasan Peruntukan Industri	Pariwisata	Perumahan Kepadatan Tinggi	Perumahan Kepadatan Sedang	Perumahan Kepadatan	SPU Skala Kecamatan	SPU Skala Kelurahan	Ruang Terbuka Non Hijau	Perdagangan dan Jasa Skala WP	Perdagangan dan Jasa Skala SWP	Perkantoran	Instalasi Pengolahan Air	Transportasi	Pertahanan dan Keamanan
		Kegiatan	BA	PS	RTH-4	RTH-5	RTH-7	RTH-8	BJ	HPK	KR	P-1	P-3	BR	KPI	W	R-2	R-3	R-4	SPU-2	SPU-3	RTNH	K-2	K-3	KT	PL-3	TR	HK
397	15111	Industri Pengawetan Kulit	X	X	X	X	X	X	X	X	T1	X	T1	X	I	X	T3	T3	T3	X	X	X	T1	T1	X	X	X	X
398	15112	Industri Penyamakan Kulit	X	X	X	X	X	X	X	X	T1	X	T1	X	I	X	T3	T3	T3	X	X	X	T1	T1	X	X	X	X
399	15113	Industri Pencelupan Kulit Bulu	X	X	X	X	X	X	X	X	T1	X	T1	X	I	X	T3	T3	T3	X	X	X	T1	T1	X	X	X	X
400	15114	Industri Kulit Komposisi	X	X	X	X	X	X	X	X	T1	X	T1	X	I	X	T3	T3	T3	X	X	X	T1	T1	X	X	X	X
401	15121	Industri Barang Dari Kulit Dan Kulit Komposisi Untuk Keperluan Pribadi	X	X	X	X	X	X	X	X	T1	X	T1	X	I	X	T3	T3	T3	X	X	X	T1	T1	X	X	X	X
402	15122	Industri Barang Dari Kulit Dan Kulit Komposisi Untuk Keperluan Teknik/Industri	X	X	X	X	X	X	X	X	T1	X	T1	X	I	X	T3	T3	T3	X	X	X	T1	T1	X	X	X	X
403	15123	Industri Barang Dari Kulit Dan Kulit Komposisi Untuk Keperluan Hewan	X	X	X	X	X	X	X	X	T1	X	T1	X	I	X	T3	T3	T3	X	X	X	T1	T1	X	X	X	X
404	15129	Industri Barang Dari Kulit Dan Kulit Komposisi Untuk Keperluan Lainnya	X	X	X	X	X	X	X	X	T1	X	T1	X	I	X	T3	T3	T3	X	X	X	T1	T1	X	X	X	X
405	15201	Industri Alas Kaki Untuk Keperluan Sehari-hari	X	X	X	X	X	X	X	X	T1	X	T1	X	I	X	T3	T3	T3	X	X	X	T1	T1	X	X	X	X
406	15202	Industri Sepatu Olahraga	X	X	X	X	X	X	X	X	T1	X	T1	X	I	X	T3	T3	T3	X	X	X	T1	T1	X	X	X	X
407	15203	Industri Sepatu Teknik Lapangan/Keperluan Industri	X	X	X	X	X	X	X	X	T1	X	T1	X	I	X	T3	T3	T3	X	X	X	T1	T1	X	X	X	X
408	15209	Industri Alas Kaki Lainnya	X	X	X	X	X	X	X	X	T1	X	T1	X	I	X	T3	T3	T3	X	X	X	T1	T1	X	X	X	X
409	16101	Industri Penggergajian Kayu	X	X	X	X	X	X	X	X	T1	X	T1	X	I	X	T3	T3	T3	X	X	X	T1	T1	X	X	X	X
410	16102	Industri Pengawetan Kayu	X	X	X	X	X	X	X	X	T1	X	T1	X	I	X	T3	T3	T3	X	X	X	T1	T1	X	X	X	X
411	16103	Industri Pengawetan Rotan, Bambu Dan Sejenisnya	X	X	X	X	X	X	X	X	T1	X	T1	X	I	X	T3	T3	T3	X	X	X	T1	T1	X	X	X	X
412	16104	Industri Pengolahan Rotan	X	X	X	X	X	X	X	X	T1	X	T1	X	I	X	T3	T3	T3	X	X	X	T1	T1	X	X	X	X
413	16105	Industri Partikel Kayu dan Sejenisnya	X	X	X	X	X	X	X	X	T1	X	T1	X	I	X	T3	T3	T3	X	X	X	T1	T1	X	X	X	X
414	16211	Industri Kayu Lapis	X	X	X	X	X	X	X	X	T1	X	T1	X	I	X	T3	T3	T3	X	X	X	T1	T1	X	X	X	X
415	16212	Industri Kayu Lapis Laminasi, Termasuk Decorative Plywood	X	X	X	X	X	X	X	X	T1	X	T1	X	I	X	T3	T3	T3	X	X	X	T1	T1	X	X	X	X
416	16213	Industri Panel Kayu Lainnya	X	X	X	X	X	X	X	X	T1	X	T1	X	I	X	T3	T3	T3	X	X	X	T1	T1	X	X	X	X
417	16214	Industri Veneer	X	X	X	X	X	X	X	X	T1	X	T1	X	I	X	T3	T3	T3	X	X	X	T1	T1	X	X	X	X
418	16215	Industri Kayu Laminasi	X	X	X	X	X	X	X	X	T1	X	T1	X	I	X	T3	T3	T3	X	X	X	T1	T1	X	X	X	X
419	16221	Industri Barang Bangunan Dari Kayu	X	X	X	X	X	X	X	X	T1	X	T1	X	I	X	T3	T3	T3	X	X	X	T1	T1	X	X	X	X
420	16222	Industri Bangunan Prafabrikasi Dari Kayu	X	X	X	X	X	X	X	X	T1	X	T1	X	I	X	T3	T3	T3	X	X	X	T1	T1	X	X	X	X
421	16230	Industri Wadah Dari Kayu	X	X	X	X	X	X	X	X	T1	X	T1	X	I	X	T3	T3	T3	X	X	X	T1	T1	X	X	X	X
422	16291	Industri Barang Anyaman Dari Rotan Dan Bambu	X	X	X	X	X	X	X	X	T1	X	T1	X	I	X	T3	T3	T3	X	X	X	T1	T1	X	X	X	X
423	16292	Industri barang Anyaman Dari Tanaman Bukan Rotan Dan Bambu	X	X	X	X	X	X	X	X	T1	X	T1	X	I	X	T3	T3	T3	X	X	X	T1	T1	X	X	X	X
424	16293	Industri Kerajinan Ukiran Dari Kayu Bukan Mebeller	X	X	X	X	X	X	X	X	T1	X	T1	X	I	X	T3	T3	T3	X	X	X	T1	T1	X	X	X	X
425	16294	Industri Alat Dapur Dari Kayu, Rotan Dan Bambu	X	X	X	X	X	X	X	X	T1	X	T1	X	I	X	T3	T3	T3	X	X	X	T1	T1	X	X	X	X
426	16295	Industri Kayu Bakar dan Pelet Kayu	X	X	X	X	X	X	X	X	T1	X	T1	X	I	X	T3	T3	T3	X	X	X	T1	T1	X	X	X	X
427	16299	Industri Barang Dari Kayu, Rotan, Gabus Lainnya	X	X	X	X	X	X	X	X	T1	X	T1	X	I	X	T3	T3	T3	X	X	X	T1	T1	X	X	X	X
428	17011	Industri Bubur Kertas (Pulp)	X	X	X	X	X	X	X	X	T1	X	T1	X	I	X	T3	T3	T3	X	X	X	T1	T1	X	X	X	X
429	17012	Industri Kertas Budaya	X	X	X	X	X	X	X	X	T1	X	T1	X	I	X	T3	T3	T3	X	X	X	T1	T1	X	X	X	X
430	17013	Industri Kertas Berharga	X	X	X	X	X	X	X	X	T1	X	T1	X	I	X	T3	T3	T3	X	X	X	T1	T1	X	X	X	X
431	17014	Industri Kertas Khusus	X	X	X	X	X	X	X	X	T1	X	T1	X	I	X	T3	T3	T3	X	X	X	T1	T1	X	X	X	X
432	17019	Industri Kertas Lainnya	X	X	X	X	X	X	X	X	T1	X	T1	X	I	X	T3	T3	T3	X	X	X	T1	T1	X	X	X	X
433	17021	Industri Kertas dan Papan Kertas Bergelombang	X	X	X	X	X	X	X	X	T1	X	T1	X	I	X	T3	T3	T3	X	X	X	T1	T1	X	X	X	X

Id Kegiatan	KBLI 5 Digit	Zona	Badan Air (BA)	Perlindungan Setempat (PS)	Ruang Terbuka Hijau (RTH)			Badan Jalan (BJ)	Hutan Produksi (HP)	Perkebunan Rakyat (KR)	Pertanian (P)		Pertambangan (T)	Kawasan Peruntukan Industri (KPI)	Pariwisata (W)	Perumahan (R)			Sarana Pelayanan Umum (SPU)		Ruang Terbuka Non Hijau (RTNH)	Perdagangan dan Jasa (K)		Perkantoran (KT)	Peruntukan Lainnya (PL)	Transportasi (TR)	Pertahanan dan Keamanan	
		Sub Zona	Badan Air	Perlindungan Setempat	Taman Kelurahan	Taman RW	Pemakaman	Jalur Hijau	Badan Jalan	Hutan Produksi yang Dapat	Perkebunan Rakyat	Tanaman Pangan	Perkebunan	Pertambangan Batubara	Kawasan Peruntukan Industri	Pariwisata	Perumahan Kepadatan Tinggi	Perumahan Kepadatan Sedang	Perumahan Kepadatan	SPU Skala Kecamatan	SPU Skala Kelurahan	Ruang Terbuka Non Hijau	Perdagangan dan Jasa Skala WP	Perdagangan dan Jasa Skala SWP	Perkantoran	Instalasi Pengolahan Air	Transportasi	Pertahanan dan Keamanan
		Kegiatan	BA	PS	RTH-4	RTH-5	RTH-7	RTH-8	BJ	HPK	KR	P-1	P-3	BR	KPI	W	R-2	R-3	R-4	SPU-2	SPU-3	RTNH	K-2	K-3	KT	PL-3	TR	HK
434	17022	Industri Kemasan Dan Kotak Dari Kertas Dan Karton	X	X	X	X	X	X	X	T1	X	T1	X	I	X	T3	T3	T3	X	X	X	T1	T1	X	X	X	X	
435	17091	Industri Kertas Tissue	X	X	X	X	X	X	X	T1	X	T1	X	I	X	T3	T3	T3	X	X	X	T1	T1	X	X	X	X	
436	17099	Industri Barang Dari Kertas Dan Papan Kertas Lainnya	X	X	X	X	X	X	X	T1	X	T1	X	I	X	T3	T3	T3	X	X	X	T1	T1	X	X	X	X	
437	18111	Industri Pencetakan Umum	X	X	X	X	X	X	X	T1	X	T1	X	I	X	T3	T3	T3	X	X	X	T1	T1	X	X	X	X	
438	18112	Industri Pencetakan Khusus	X	X	X	X	X	X	X	T1	X	T1	X	I	X	T3	T3	T3	X	X	X	T1	T1	X	X	X	X	
439	18113	Industri Pencetakan 3D Printing	X	X	X	X	X	X	X	T1	X	T1	X	I	X	T3	T3	T3	X	X	X	T1	T1	X	X	X	X	
440	18120	Kegiatan Jasa Penunjang Pencetakan	X	X	X	X	X	X	X	T1	X	T1	X	I	X	T3	T3	T3	X	X	X	T1	T1	X	X	X	X	
441	18201	Reproduksi Media Rekaman Suara dan Piranti Lunak	X	X	X	X	X	X	X	T1	X	T1	X	I	X	T3	T3	T3	X	X	X	T1	T1	X	X	X	X	
442	18202	Reproduksi Media Rekaman Film Dan Video	X	X	X	X	X	X	X	T1	X	T1	X	I	X	T3	T3	T3	X	X	X	T1	T1	X	X	X	X	
443	19100	Industri produk dari batu bara	X	X	X	X	X	X	X	T1	X	T1	X	I	X	T3	T3	T3	X	X	X	T1	T1	X	X	X	X	
444	19211	Industri Bahan Bakar Dari Pemurnian Dan Pengilangan Minyak Bumi	X	X	X	X	X	X	X	T1	X	T1	X	I	X	T3	T3	T3	X	X	X	T1	T1	X	X	X	X	
445	19212	Industri Pembuatan Minyak Pelumas	X	X	X	X	X	X	X	T1	X	T1	X	I	X	T3	T3	T3	X	X	X	T1	T1	X	X	X	X	
446	19213	Industri Pengolahan Kembali Minyak Pelumas Bekas	X	X	X	X	X	X	X	T1	X	T1	X	I	X	T3	T3	T3	X	X	X	T1	T1	X	X	X	X	
447	19214	Industri Pengolahan Minyak Pelumas Bekas Menjadi Bahan Bakar	X	X	X	X	X	X	X	T1	X	T1	X	I	X	T3	T3	T3	X	X	X	T1	T1	X	X	X	X	
448	19291	Industri Produk Dari Hasil Kilang Minyak Bumi	X	X	X	X	X	X	X	T1	X	T1	X	I	X	T3	T3	T3	X	X	X	T1	T1	X	X	X	X	
449	19292	Industri Briket Batu Bara	X	X	X	X	X	X	X	T1	X	T1	X	I	X	T3	T3	T3	X	X	X	T1	T1	X	X	X	X	
450	20111	Industri Kimia Dasar Anorganik Khlor Dan Alkali	X	X	X	X	X	X	X	T1	X	T1	X	I	X	T3	T3	T3	X	X	X	T1	T1	X	X	X	X	
451	20112	Industri Kimia Dasar Anorganik Gas Industri	X	X	X	X	X	X	X	T1	X	T1	X	I	X	T3	T3	T3	X	X	X	T1	T1	X	X	X	X	
452	20113	Industri Kimia Dasar Anorganik Pigmen	X	X	X	X	X	X	X	T1	X	T1	X	I	X	T3	T3	T3	X	X	X	T1	T1	X	X	X	X	
453	20114	Industri Kimia Dasar Anorganik Lainnya	X	X	X	X	X	X	X	T1	X	T1	X	I	X	T3	T3	T3	X	X	X	T1	T1	X	X	X	X	
454	20115	Industri Kimia Dasar Organik Yang Bersumber Dari Hasil Pertanian	X	X	X	X	X	X	X	T1	X	T1	X	I	X	T3	T3	T3	X	X	X	T1	T1	X	X	X	X	
455	20116	Industri Kimia Dasar Organik Untuk Bahan Baku Zat Warna Dan Pigmen, Zat Warna Dan Pigmen	X	X	X	X	X	X	X	T1	X	T1	X	I	X	T3	T3	T3	X	X	X	T1	T1	X	X	X	X	
456	20117	Industri Kimia Dasar Organik Yang Bersumber Dari Minyak Bumi, Gas Alam Dan Batu Bara	X	X	X	X	X	X	X	T1	X	T1	X	I	X	T3	T3	T3	X	X	X	T1	T1	X	X	X	X	
457	20118	Industri Kimia Dasar Organik Yang Menghasilkan Bahan Kimia Khusus	X	X	X	X	X	X	X	T1	X	T1	X	I	X	T3	T3	T3	X	X	X	T1	T1	X	X	X	X	
458	20119	Industri Kimia Dasar Organik Lainnya	X	X	X	X	X	X	X	T1	X	T1	X	I	X	T3	T3	T3	X	X	X	T1	T1	X	X	X	X	
459	20121	Industri Pupuk Alam/Non Sintetis Hara Makro Primer	X	X	X	X	X	X	X	T1	X	T1	X	I	X	T3	T3	T3	X	X	X	T1	T1	X	X	X	X	
460	20122	Industri Pupuk Buatan Tunggal Hara Makro Primer	X	X	X	X	X	X	X	T1	X	T1	X	I	X	T3	T3	T3	X	X	X	T1	T1	X	X	X	X	
461	20123	Industri Pupuk Buatan Majemuk Hara Makro Primer	X	X	X	X	X	X	X	T1	X	T1	X	I	X	T3	T3	T3	X	X	X	T1	T1	X	X	X	X	
462	20124	Industri Pupuk Buatan Campuran Hara Makro Primer	X	X	X	X	X	X	X	T1	X	T1	X	I	X	T3	T3	T3	X	X	X	T1	T1	X	X	X	X	
463	20125	Industri Pupuk Hara Makro Sekunder	X	X	X	X	X	X	X	T1	X	T1	X	I	X	T3	T3	T3	X	X	X	T1	T1	X	X	X	X	
464	20126	Industri Pupuk Hara Mikro	X	X	X	X	X	X	X	T1	X	T1	X	I	X	T3	T3	T3	X	X	X	T1	T1	X	X	X	X	
465	20127	Industri Pupuk Pelengkap	X	X	X	X	X	X	X	T1	X	T1	X	I	X	T3	T3	T3	X	X	X	T1	T1	X	X	X	X	
466	20128	Industri Media Tanam	X	X	X	X	X	X	X	T1	X	T1	X	I	X	T3	T3	T3	X	X	X	T1	T1	X	X	X	X	
467	20129	Industri Pupuk Lainnya	X	X	X	X	X	X	X	T1	X	T1	X	I	X	T3	T3	T3	X	X	X	T1	T1	X	X	X	X	
468	20131	Industri Damar Buatan (Resin Sintetis) Dan Bahan Baku Plastik	X	X	X	X	X	X	X	T1	X	T1	X	I	X	T3	T3	T3	X	X	X	T1	T1	X	X	X	X	
469	20132	Industri Karet Buatan	X	X	X	X	X	X	X	T1	X	T1	X	I	X	T3	T3	T3	X	X	X	T1	T1	X	X	X	X	
470	20211	Industri Bahan Baku Pemberantas Hama (Bahan Aktif)	X	X	X	X	X	X	X	T1	X	T1	X	I	X	T3	T3	T3	X	X	X	T1	T1	X	X	X	X	

Id Kegiatan	KBLI 5 Digit	Zona	Badan Air (BA)	Perlindungan Setempat (PS)	Ruang Terbuka Hijau (RTH)			Badan Jalan (BJ)	Hutan Produksi (HP)	Perkebunan Rakyat (KR)	Pertanian (P)		Pertambangan (T)	Kawasan Peruntukan Industri (KPI)	Pariwisata (W)	Perumahan (R)			Sarana Pelayanan Umum (SPU)		Ruang Terbuka Non Hijau (RTNH)	Perdagangan dan Jasa (K)		Perkantoran (KT)	Peruntukan Lainnya (PL)	Transportasi (TR)	Pertahanan dan Keamanan	
		Sub Zona	Badan Air	Perlindungan Setempat	Taman Kelurahan	Taman RW	Pemakaman	Jalur Hijau	Badan Jalan	Hutan Produksi yang Dapat	Perkebunan Rakyat	Tanaman Pangan	Perkebunan	Pertambangan Batubara	Kawasan Peruntukan Industri	Pariwisata	Perumahan Kepadatan Tinggi	Perumahan Kepadatan Sedang	Perumahan Kepadatan	SPU Skala Kecamatan	SPU Skala Kelurahan	Ruang Terbuka Non Hijau	Perdagangan dan Jasa Skala WP	Perdagangan dan Jasa Skala SWP	Perkantoran	Instalasi Pengolahan Air	Transportasi	Pertahanan dan Keamanan
		Kegiatan	BA	PS	RTH-4	RTH-5	RTH-7	RTH-8	BJ	HPK	KR	P-1	P-3	BR	KPI	W	R-2	R-3	R-4	SPU-2	SPU-3	RTNH	K-2	K-3	KT	PL-3	TR	HK
471	20212	Industri Pemberantas Hama (Formulasi)	X	X	X	X	X	X	X	T1	X	T1	X	I	X	T3	T3	T3	X	X	X	T1	T1	X	X	X	X	
472	20213	Industri Zat Pengatur Tumbuh	X	X	X	X	X	X	X	T1	X	T1	X	I	X	T3	T3	T3	X	X	X	T1	T1	X	X	X	X	
473	20214	Industri Bahan Amelioran (Pembenah Tanah)	X	X	X	X	X	X	X	T1	X	T1	X	I	X	T3	T3	T3	X	X	X	T1	T1	X	X	X	X	
474	20221	Industri Cat dan Tinta Cetak	X	X	X	X	X	X	X	T1	X	T1	X	I	X	T3	T3	T3	X	X	X	T1	T1	X	X	X	X	
475	20222	Industri Pernis (Termasuk Mastik)	X	X	X	X	X	X	X	T1	X	T1	X	I	X	T3	T3	T3	X	X	X	T1	T1	X	X	X	X	
476	20223	Industri Lak	X	X	X	X	X	X	X	T1	X	T1	X	I	X	T3	T3	T3	X	X	X	T1	T1	X	X	X	X	
477	20231	Industri Sabun Dan Bahan Pembersih Keperluan Rumah Tangga	X	X	X	X	X	X	X	T1	X	T1	X	I	X	T3	T3	T3	X	X	X	T1	T1	X	X	X	X	
478	20232	Industri Kosmetik Untuk Manusia, Termasuk Pasta Gigi	X	X	X	X	X	X	X	T1	X	T1	X	I	X	T3	T3	T3	X	X	X	T1	T1	X	X	X	X	
479	20233	Industri Kosmetik Untuk Hewan	X	X	X	X	X	X	X	T1	X	T1	X	I	X	T3	T3	T3	X	X	X	T1	T1	X	X	X	X	
480	20234	Industri Perekat Gigi	X	X	X	X	X	X	X	T1	X	T1	X	I	X	T3	T3	T3	X	X	X	T1	T1	X	X	X	X	
481	20291	Industri Perekat/Lem	X	X	X	X	X	X	X	T1	X	T1	X	I	X	T3	T3	T3	X	X	X	T1	T1	X	X	X	X	
482	20292	Industri Bahan Peledak	X	X	X	X	X	X	X	T1	X	T1	X	I	X	T3	T3	T3	X	X	X	T1	T1	X	X	X	X	
483	20293	Industri Tinta	X	X	X	X	X	X	X	T1	X	T1	X	I	X	T3	T3	T3	X	X	X	T1	T1	X	X	X	X	
484	20294	Industri Minyak Atsiri	X	X	X	X	X	X	X	T1	X	T1	X	I	X	T3	T3	T3	X	X	X	T1	T1	X	X	X	X	
485	20295	Industri Korek Api	X	X	X	X	X	X	X	T1	X	T1	X	I	X	T3	T3	T3	X	X	X	T1	T1	X	X	X	X	
486	20296	Industri Minyak Atsiri Rantai Tengah	X	X	X	X	X	X	X	T1	X	T1	X	I	X	T3	T3	T3	X	X	X	T1	T1	X	X	X	X	
487	20299	Industri Barang Kimia Lainnya YTDL	X	X	X	X	X	X	X	T1	X	T1	X	I	X	T3	T3	T3	X	X	X	T1	T1	X	X	X	X	
488	20301	Industri Serat/Benang/Strip Filamen Buatan	X	X	X	X	X	X	X	T1	X	T1	X	I	X	T3	T3	T3	X	X	X	T1	T1	X	X	X	X	
489	20302	Industri Serat Stapel Buatan	X	X	X	X	X	X	X	T1	X	T1	X	I	X	T3	T3	T3	X	X	X	T1	T1	X	X	X	X	
490	21011	Industri Bahan Farmasi Untuk Manusia	X	X	X	X	X	X	X	T1	X	T1	X	I	X	T3	T3	T3	X	X	X	T1	T1	X	X	X	X	
491	21012	Industri Produk Farmasi Untuk Manusia	X	X	X	X	X	X	X	T1	X	T1	X	I	X	T3	T3	T3	X	X	X	T1	T1	X	X	X	X	
492	21013	Industri Produk Farmasi Untuk Hewan	X	X	X	X	X	X	X	T1	X	T1	X	I	X	T3	T3	T3	X	X	X	T1	T1	X	X	X	X	
493	21014	Industri Bahan Farmasi Untuk Hewan	X	X	X	X	X	X	X	T1	X	T1	X	I	X	T3	T3	T3	X	X	X	T1	T1	X	X	X	X	
494	21015	Industri Alat Kesehatan dalam Subgolongan 2101	X	X	X	X	X	X	X	T1	X	T1	X	I	X	T3	T3	T3	X	X	X	T1	T1	X	X	X	X	
495	21021	Industri Bahan Baku Obat Tradisional untuk Manusia	X	X	X	X	X	X	X	T1	X	T1	X	I	X	T3	T3	T3	X	X	X	T1	T1	X	X	X	X	
496	21022	Industri Produk Obat Tradisional untuk Manusia	X	X	X	X	X	X	X	T1	X	T1	X	I	X	T3	T3	T3	X	X	X	T1	T1	X	X	X	X	
497	21023	Industri Produk Obat Tradisional Untuk Hewan	X	X	X	X	X	X	X	T1	X	T1	X	I	X	T3	T3	T3	X	X	X	T1	T1	X	X	X	X	
498	21024	Industri Bahan Baku Obat Tradisional Untuk Hewan	X	X	X	X	X	X	X	T1	X	T1	X	I	X	T3	T3	T3	X	X	X	T1	T1	X	X	X	X	
499	22111	Industri Ban Luar Dan Ban Dalam	X	X	X	X	X	X	X	T1	X	T1	X	I	X	T3	T3	T3	X	X	X	T1	T1	X	X	X	X	
500	22112	Industri Vulkanisir Ban	X	X	X	X	X	X	X	T1	X	T1	X	I	X	T3	T3	T3	X	X	X	T1	T1	X	X	X	X	
501	22121	Industri Pengasapan Karet	X	X	X	X	X	X	X	T1	X	T1	X	I	X	T3	T3	T3	X	X	X	T1	T1	X	X	X	X	
502	22122	Industri Remilling Karet	X	X	X	X	X	X	X	T1	X	T1	X	I	X	T3	T3	T3	X	X	X	T1	T1	X	X	X	X	
503	22123	Industri Karet Remah (Crumb Rubber)	X	X	X	X	X	X	X	T1	X	T1	X	I	X	T3	T3	T3	X	X	X	T1	T1	X	X	X	X	
504	22191	Industri Barang Dari Karet Untuk Keperluan Rumah Tangga	X	X	X	X	X	X	X	T1	X	T1	X	I	X	T3	T3	T3	X	X	X	T1	T1	X	X	X	X	
505	22192	Industri Barang Dari Karet Untuk Keperluan Industri	X	X	X	X	X	X	X	T1	X	T1	X	I	X	T3	T3	T3	X	X	X	T1	T1	X	X	X	X	
506	22193	Industri Barang dari Karet untuk Keperluan Infrastruktur	X	X	X	X	X	X	X	T1	X	T1	X	I	X	T3	T3	T3	X	X	X	T1	T1	X	X	X	X	
507	22194	Industri Barang Dari Karet Untuk Kesehatan	X	X	X	X	X	X	X	T1	X	T1	X	I	X	T3	T3	T3	X	X	X	T1	T1	X	X	X	X	

Id Kegiatan	KBLI 5 Digit	Zona	Badan Air (BA)	Perlindungan Setempat (PS)	Ruang Terbuka Hijau (RTH)				Badan Jalan (BJ)	Hutan Produksi (HP)	Perkebunan Rakyat (KR)	Pertanian (P)		Pertambangan (T)	Kawasan Peruntukan Industri (KPI)	Pariwisata (W)	Perumahan (R)			Sarana Pelayanan Umum (SPU)		Ruang Terbuka Non Hijau (RTNH)	Perdagangan dan Jasa (K)		Perkantoran (KT)	Peruntukan Lainnya (PL)	Transportasi (TR)	Pertahanan dan Keamanan
		Sub Zona	Badan Air	Perlindungan Setempat	Taman Kelurahan	Taman RW	Pemakaman	Jalur Hijau	Badan Jalan	Hutan Produksi yang Dapat	Perkebunan Rakyat	Tanaman Pangan	Perkebunan	Pertambangan Batubara	Kawasan Peruntukan Industri	Pariwisata	Perumahan Kepadatan Tinggi	Perumahan Kepadatan Sedang	Perumahan Kepadatan	SPU Skala Kecamatan	SPU Skala Kelurahan	Ruang Terbuka Non Hijau	Perdagangan dan Jasa Skala WP	Perdagangan dan Jasa Skala SWP	Perkantoran	Instalasi Pengolahan Air	Transportasi	Pertahanan dan Keamanan
		Kegiatan	BA	PS	RTH-4	RTH-5	RTH-7	RTH-8	BJ	HPK	KR	P-1	P-3	BR	KPI	W	R-2	R-3	R-4	SPU-2	SPU-3	RTNH	K-2	K-3	KT	PL-3	TR	HK
508	22199	Industri Barang Dari Karet Lainnya Ytdl	X	X	X	X	X	X	X	X	T1	X	T1	X	I	X	T3	T3	T3	X	X	X	T1	T1	X	X	X	X
509	22210	Industri Barang dari Plastik Untuk Bangunan	X	X	X	X	X	X	X	X	T1	X	T1	X	I	X	T3	T3	T3	X	X	X	T1	T1	X	X	X	X
510	22220	Industri Barang Dari Plastik Untuk Pengemasan	X	X	X	X	X	X	X	X	T1	X	T1	X	I	X	T3	T3	T3	X	X	X	T1	T1	X	X	X	X
511	22230	Industri Pipa Plastik Dan Perlengkapannya	X	X	X	X	X	X	X	X	T1	X	T1	X	I	X	T3	T3	T3	X	X	X	T1	T1	X	X	X	X
512	22291	Industri Barang Plastik Lembaran	X	X	X	X	X	X	X	X	T1	X	T1	X	I	X	T3	T3	T3	X	X	X	T1	T1	X	X	X	X
513	22292	Industri Perlengkapan Dan Peralatan Rumah Tangga (tidak Termasuk Furnitur)	X	X	X	X	X	X	X	X	T1	X	T1	X	I	X	T3	T3	T3	X	X	X	T1	T1	X	X	X	X
514	22293	Industri Barang Dan Peralatan Teknik/Industri Dari Plastik	X	X	X	X	X	X	X	X	T1	X	T1	X	I	X	T3	T3	T3	X	X	X	T1	T1	X	X	X	X
515	22299	Industri Barang Plastik Lainnya Ytdl	X	X	X	X	X	X	X	X	T1	X	T1	X	I	X	T3	T3	T3	X	X	X	T1	T1	X	X	X	X
516	23111	Industri Kaca Lembaran	X	X	X	X	X	X	X	X	T1	X	T1	X	I	X	T3	T3	T3	X	X	X	T1	T1	X	X	X	X
517	23112	Industri Kaca Pengaman	X	X	X	X	X	X	X	X	T1	X	T1	X	I	X	T3	T3	T3	X	X	X	T1	T1	X	X	X	X
518	23119	Industri Kaca Lainnya	X	X	X	X	X	X	X	X	T1	X	T1	X	I	X	T3	T3	T3	X	X	X	T1	T1	X	X	X	X
519	23121	Industri Perlengkapan Dan Peralatan Rumah Tangga Dari Kaca	X	X	X	X	X	X	X	X	T1	X	T1	X	I	X	T3	T3	T3	X	X	X	T1	T1	X	X	X	X
520	23122	Industri Alat-alat Laboratorium Non Klinis, Farmasi Dan Kesehatan Dari Kaca	X	X	X	X	X	X	X	X	T1	X	T1	X	I	X	T3	T3	T3	X	X	X	T1	T1	X	X	X	X
521	23123	Industri Kemasan Dari Kaca	X	X	X	X	X	X	X	X	T1	X	T1	X	I	X	T3	T3	T3	X	X	X	T1	T1	X	X	X	X
522	23124	Industri Alat Laboratorium Klinis dari Kaca	X	X	X	X	X	X	X	X	T1	X	T1	X	I	X	T3	T3	T3	X	X	X	T1	T1	X	X	X	X
523	23129	Industri Barang Lainnya Dari Kaca	X	X	X	X	X	X	X	X	T1	X	T1	X	I	X	T3	T3	T3	X	X	X	T1	T1	X	X	X	X
524	23911	Industri Bata, Mortar, Semen, dan Sejenisnya yang Tahan Api	X	X	X	X	X	X	X	X	T1	X	T1	X	I	X	T3	T3	T3	X	X	X	T1	T1	X	X	X	X
525	23919	Industri Barang Tahan Api Dari Tanah Liat/Keramik Lainnya	X	X	X	X	X	X	X	X	T1	X	T1	X	I	X	T3	T3	T3	X	X	X	T1	T1	X	X	X	X
526	23921	Industri Batu Bata Dari Tanah Liat/Keramik	X	X	X	X	X	X	X	X	T1	X	T1	X	I	X	T3	T3	T3	X	X	X	T1	T1	X	X	X	X
527	23922	Industri Genteng Dari Tanah Liat/Keramik	X	X	X	X	X	X	X	X	T1	X	T1	X	I	X	T3	T3	T3	X	X	X	T1	T1	X	X	X	X
528	23923	Industri Peralatan Saniter Dari Porselen	X	X	X	X	X	X	X	X	T1	X	T1	X	I	X	T3	T3	T3	X	X	X	T1	T1	X	X	X	X
529	23929	Industri Bahan Bangunan Dari Tanah Liat/Keramik Bukan Batu Bata Dan Genteng	X	X	X	X	X	X	X	X	T1	X	T1	X	I	X	T3	T3	T3	X	X	X	T1	T1	X	X	X	X
530	23931	Industri Perlengkapan Rumah Tangga Dari Porselen	X	X	X	X	X	X	X	X	T1	X	T1	X	I	X	T3	T3	T3	X	X	X	T1	T1	X	X	X	X
531	23932	Industri Perlengkapan Rumah Tangga Dari Tanah Liat/Keramik	X	X	X	X	X	X	X	X	T1	X	T1	X	I	X	T3	T3	T3	X	X	X	T1	T1	X	X	X	X
532	23933	Industri Alat Laboratorium Dan Alat Listrik/Teknik Dari Porselen	X	X	X	X	X	X	X	X	T1	X	T1	X	I	X	T3	T3	T3	X	X	X	T1	T1	X	X	X	X
533	23939	Industri Barang Tanah Liat/Keramik dan Porselen Lainnya Bukan Bahan Bangunan	X	X	X	X	X	X	X	X	T1	X	T1	X	I	X	T3	T3	T3	X	X	X	T1	T1	X	X	X	X
534	23941	Industri Semen	X	X	X	X	X	X	X	X	T1	X	T1	X	I	X	T3	T3	T3	X	X	X	T1	T1	X	X	X	X
535	23942	Industri Kapur	X	X	X	X	X	X	X	X	T1	X	T1	X	I	X	T3	T3	T3	X	X	X	T1	T1	X	X	X	X
536	23943	Industri Gips	X	X	X	X	X	X	X	X	T1	X	T1	X	I	X	T3	T3	T3	X	X	X	T1	T1	X	X	X	X
537	23951	Industri Barang Dari Semen	X	X	X	X	X	X	X	X	T1	X	T1	X	I	X	T3	T3	T3	X	X	X	T1	T1	X	X	X	X
538	23952	Industri Barang Dari Kapur	X	X	X	X	X	X	X	X	T1	X	T1	X	I	X	T3	T3	T3	X	X	X	T1	T1	X	X	X	X
539	23953	Industri Barang Dari Semen Dan Kapur Untuk Konstruksi	X	X	X	X	X	X	X	X	T1	X	T1	X	I	X	T3	T3	T3	X	X	X	T1	T1	X	X	X	X
540	23954	Industri Barang dari Gips Untuk Konstruksi	X	X	X	X	X	X	X	X	T1	X	T1	X	I	X	T3	T3	T3	X	X	X	T1	T1	X	X	X	X
541	23955	Industri Barang Dari Asbes Untuk Keperluan Bahan Bangunan	X	X	X	X	X	X	X	X	T1	X	T1	X	I	X	T3	T3	T3	X	X	X	T1	T1	X	X	X	X
542	23956	Industri Barang Dari Asbes Untuk Keperluan Industri	X	X	X	X	X	X	X	X	T1	X	T1	X	I	X	T3	T3	T3	X	X	X	T1	T1	X	X	X	X
543	23957	Industri Mortar atau Beton Siap Pakai	X	X	X	X	X	X	X	X	T1	X	T1	X	I	X	T3	T3	T3	X	X	X	T1	T1	X	X	X	X
544	23959	Industri Barang Dari Semen, Kapur, Gips dan Asbes Lainnya	X	X	X	X	X	X	X	X	T1	X	T1	X	I	X	T3	T3	T3	X	X	X	T1	T1	X	X	X	X

Id Kegiatan	KBLI 5 Digit	Zona	Badan Air (BA)	Perlindungan Setempat (PS)	Ruang Terbuka Hijau (RTH)				Badan Jalan (BJ)	Hutan Produksi (HP)	Perkebunan Rakyat (KR)	Pertanian (P)		Pertambangan (T)	Kawasan Peruntukan Industri (KPI)	Pariwisata (W)	Perumahan (R)			Sarana Pelayanan Umum (SPU)		Ruang Terbuka Non Hijau (RTNH)	Perdagangan dan Jasa (K)		Perkantoran (KT)	Peruntukan Lainnya (PL)	Transportasi (TR)	Pertahanan dan Keamanan
		Sub Zona	Badan Air	Perlindungan Setempat	Taman Kelurahan	Taman RW	Pemakaman	Jalur Hijau	Badan Jalan	Hutan Produksi yang Dapat	Perkebunan Rakyat	Tanaman Pangan	Perkebunan	Pertambangan Batubara	Kawasan Peruntukan Industri	Pariwisata	Perumahan Kepadatan Tinggi	Perumahan Kepadatan Sedang	Perumahan Kepadatan	SPU Skala Kecamatan	SPU Skala Kelurahan	Ruang Terbuka Non Hijau	Perdagangan dan Jasa Skala WP	Perdagangan dan Jasa Skala SWP	Perkantoran	Instalasi Pengolahan Air	Transportasi	Pertahanan dan Keamanan
		Kegiatan	BA	PS	RTH-4	RTH-5	RTH-7	RTH-8	BJ	HPK	KR	P-1	P-3	BR	KPI	W	R-2	R-3	R-4	SPU-2	SPU-3	RTNH	K-2	K-3	KT	PL-3	TR	HK
545	23961	Industri Barang Dari Marmer Dan Granit Untuk Keperluan Rumah Tangga Dan Pajangan	X	X	X	X	X	X	X	X	T1	X	T1	X	I	X	T3	T3	T3	X	X	X	T1	T1	X	X	X	X
546	23962	Industri Barang Dari Marmer Dan Granit Untuk Keperluan Bahan Bangunan	X	X	X	X	X	X	X	X	T1	X	T1	X	I	X	T3	T3	T3	X	X	X	T1	T1	X	X	X	X
547	23963	Industri Barang Dari Batu Untuk Keperluan Rumah Tangga, Pajangan, dan Bahan Bangunan	X	X	X	X	X	X	X	X	T1	X	T1	X	I	X	T3	T3	T3	X	X	X	T1	T1	X	X	X	X
548	23969	Industri Barang Dari Marmer, Granit Dan Batu Lainnya	X	X	X	X	X	X	X	X	T1	X	T1	X	I	X	T3	T3	T3	X	X	X	T1	T1	X	X	X	X
549	23990	Industri Barang Galian Bukan Logam Lainnya Ytdl	X	X	X	X	X	X	X	X	T1	X	T1	X	I	X	T3	T3	T3	X	X	X	T1	T1	X	X	X	X
550	24101	Industri Besi Dan Baja Dasar (Iron And Steel Making)	X	X	X	X	X	X	X	X	T1	X	T1	X	I	X	T3	T3	T3	X	X	X	X	X	X	X	X	X
551	24102	Industri Penggilingan Baja (Steel Rolling)	X	X	X	X	X	X	X	X	T1	X	T1	X	I	X	T3	T3	T3	X	X	X	X	X	X	X	X	X
552	24103	Industri Pipa Dan Sambungan Pipa Dari Baja Dan Besi	X	X	X	X	X	X	X	X	T1	X	T1	X	I	X	T3	T3	T3	X	X	X	X	X	X	X	X	X
553	24201	Industri Pembuatan Logam Dasar Mulia	X	X	X	X	X	X	X	X	T1	X	T1	X	I	X	T3	T3	T3	X	X	X	X	X	X	X	X	X
554	24202	Industri Pembuatan Logam Dasar Bukan Besi	X	X	X	X	X	X	X	X	T1	X	T1	X	I	X	T3	T3	T3	X	X	X	X	X	X	X	X	X
555	24203	Industri Penggilingan Logam Bukan Besi	X	X	X	X	X	X	X	X	T1	X	T1	X	I	X	T3	T3	T3	X	X	X	X	X	X	X	X	X
556	24204	Industri Ekstrusi Logam Bukan Besi	X	X	X	X	X	X	X	X	T1	X	T1	X	I	X	T3	T3	T3	X	X	X	X	X	X	X	X	X
557	24205	Industri Pipa Dan Sambungan Pipa Dari Logam Bukan Besi Dan Baja	X	X	X	X	X	X	X	X	T1	X	T1	X	I	X	T3	T3	T3	X	X	X	X	X	X	X	X	X
558	24206	Industri Pengolahan Uranium dan Bijih Uranium	X	X	X	X	X	X	X	X	T1	X	T1	X	I	X	T3	T3	T3	X	X	X	X	X	X	X	X	X
559	24310	Industri Pengecoran Besi Dan Baja	X	X	X	X	X	X	X	X	T1	X	T1	X	I	X	T3	T3	T3	X	X	X	T1	T1	X	X	X	X
560	24320	Industri Pengecoran Logam Bukan Besi Dan Baja	X	X	X	X	X	X	X	X	T1	X	T1	X	I	X	T3	T3	T3	X	X	X	T1	T1	X	X	X	X
561	25111	Industri Barang Dari Logam Bukan Aluminium Siap Pasang Untuk Bangunan	X	X	X	X	X	X	X	X	T1	X	T1	X	I	X	T3	T3	T3	X	X	X	T1	T1	X	X	X	X
562	25112	Industri Barang Dari Logam Aluminium Siap Pasang Untuk Bangunan	X	X	X	X	X	X	X	X	T1	X	T1	X	I	X	T3	T3	T3	X	X	X	T1	T1	X	X	X	X
563	25113	Industri Konstruksi Berat Siap Pasang Dari Baja Untuk Bangunan	X	X	X	X	X	X	X	X	T1	X	T1	X	I	X	T3	T3	T3	X	X	X	T1	T1	X	X	X	X
564	25119	Industri Barang Dari Logam Siap Pasang Untuk Konstruksi Lainnya	X	X	X	X	X	X	X	X	T1	X	T1	X	I	X	T3	T3	T3	X	X	X	T1	T1	X	X	X	X
565	25120	Industri Tangki, Tandon Air Dan Wadah Dari Logam	X	X	X	X	X	X	X	X	T1	X	T1	X	I	X	T3	T3	T3	X	X	X	T1	T1	X	X	X	X
566	25130	Industri Generator Uap, Bukan Ketel Pemanas	X	X	X	X	X	X	X	X	T1	X	T1	X	I	X	T3	T3	T3	X	X	X	T1	T1	X	X	X	X
567	25200	Industri Senjata Dan Amunisi	X	X	X	X	X	X	X	X	T1	X	T1	X	I	X	T3	T3	T3	X	X	X	X	X	X	X	X	X
568	25910	Industri Penempaan, Pengepresan, Pencetakan Dan Pembentukan Logam; Metalurgi Bubuk	X	X	X	X	X	X	X	X	T1	X	T1	X	I	X	T3	T3	T3	X	X	X	T1	T1	X	X	X	X
569	25920	Jasa Industri Untuk Berbagai Pengerjaan Khusus Logam Dan Barang Dari Logam	X	X	X	X	X	X	X	X	T1	X	T1	X	I	X	T3	T3	T3	X	X	X	T1	T1	X	X	X	X
570	25931	Industri Alat Potong dan Perkakas Tangan Untuk Pertanian	X	X	X	X	X	X	X	X	T1	X	T1	X	I	X	T3	T3	T3	X	X	X	T1	T1	X	X	X	X
571	25932	Industri Alat Potong dan Perkakas Tangan Pertukangan	X	X	X	X	X	X	X	X	T1	X	T1	X	I	X	T3	T3	T3	X	X	X	T1	T1	X	X	X	X
572	25933	Industri Alat Potong Dan Perkakas Tangan Yang Digunakan Dalam Rumah Tangga	X	X	X	X	X	X	X	X	T1	X	T1	X	I	X	T3	T3	T3	X	X	X	T1	T1	X	X	X	X
573	25934	Industri Peralatan Umum	X	X	X	X	X	X	X	X	T1	X	T1	X	I	X	T3	T3	T3	X	X	X	T1	T1	X	X	X	X
574	25940	Industri Ember, Kaleng, Drum Dan Wadah Sejenis Dari Logam	X	X	X	X	X	X	X	X	T1	X	T1	X	I	X	T3	T3	T3	X	X	X	T1	T1	X	X	X	X
575	25951	Industri Barang Dari Kawat	X	X	X	X	X	X	X	X	T1	X	T1	X	I	X	T3	T3	T3	X	X	X	T1	T1	X	X	X	X
576	25952	Industri Paku, Mur Dan Baut	X	X	X	X	X	X	X	X	T1	X	T1	X	I	X	T3	T3	T3	X	X	X	T1	T1	X	X	X	X
577	25991	Industri Brankas, Filling Kantor dan Sejenisnya	X	X	X	X	X	X	X	X	T1	X	T1	X	I	X	T3	T3	T3	X	X	X	T1	T1	X	X	X	X
578	25992	Industri Peralatan Dapur Dan Peralatan Meja Dari Logam	X	X	X	X	X	X	X	X	T1	X	T1	X	I	X	T3	T3	T3	X	X	X	T1	T1	X	X	X	X
579	25993	Industri Keperluan Rumah Tangga Dari Logam Bukan Peralatan Dapur dan Peralatan Meja	X	X	X	X	X	X	X	X	T1	X	T1	X	I	X	T3	T3	T3	X	X	X	T1	T1	X	X	X	X
580	25994	Industri Pembuatan Profil	X	X	X	X	X	X	X	X	T1	X	T1	X	I	X	T3	T3	T3	X	X	X	T1	T1	X	X	X	X
581	25995	Industri Lampu Dari Logam	X	X	X	X	X	X	X	X	T1	X	T1	X	I	X	T3	T3	T3	X	X	X	T1	T1	X	X	X	X

Id Kegiatan	KBLI 5 Digit	Zona	Badan Air (BA)	Perlindungan Setempat (PS)	Ruang Terbuka Hijau (RTH)			Badan Jalan (BJ)	Hutan Produksi (HP)	Perkebunan Rakyat (KR)	Pertanian (P)		Pertambangan (T)	Kawasan Peruntukan Industri (KPI)	Pariwisata (W)	Perumahan (R)			Sarana Pelayanan Umum (SPU)		Ruang Terbuka Non Hijau (RTNH)	Perdagangan dan Jasa (K)		Perkantoran (KT)	Peruntukan Lainnya (PL)	Transportasi (TR)	Pertahanan dan Keamanan	
		Sub Zona	Badan Air	Perlindungan Setempat	Taman Kelurahan	Taman RW	Pemakaman	Jalur Hijau	Badan Jalan	Hutan Produksi yang Dapat	Perkebunan Rakyat	Tanaman Pangan	Perkebunan	Pertambangan Batubara	Kawasan Peruntukan Industri	Pariwisata	Perumahan Kepadatan Tinggi	Perumahan Kepadatan Sedang	Perumahan Kepadatan	SPU Skala Kecamatan	SPU Skala Kelurahan	Ruang Terbuka Non Hijau	Perdagangan dan Jasa Skala WP	Perdagangan dan Jasa Skala SWP	Perkantoran	Instalasi Pengolahan Air	Transportasi	Pertahanan dan Keamanan
		Kegiatan	BA	PS	RTH-4	RTH-5	RTH-7	RTH-8	BJ	HPK	KR	P-1	P-3	BR	KPI	W	R-2	R-3	R-4	SPU-2	SPU-3	RTNH	K-2	K-3	KT	PL-3	TR	HK
582	25999	Industri Barang Logam Lainnya YTDL	X	X	X	X	X	X	X	T1	X	T1	X	I	X	T3	T3	T3	X	X	X	T1	T1	X	X	X	X	
583	26110	Industri Tabung Elektron Dan Konektor Elektronik	X	X	X	X	X	X	X	T1	X	T1	X	I	X	T3	T3	T3	X	X	X	T1	T1	X	X	X	X	
584	26120	Industri Semi Konduktor Dan Komponen Elektronik Lainnya	X	X	X	X	X	X	X	T1	X	T1	X	I	X	T3	T3	T3	X	X	X	T1	T1	X	X	X	X	
585	26210	Industri Komputer Dan/Atau Perakitan Komputer	X	X	X	X	X	X	X	T1	X	T1	X	I	X	T3	T3	T3	X	X	X	T1	T1	X	X	X	X	
586	26220	Industri Perlengkapan Komputer	X	X	X	X	X	X	X	T1	X	T1	X	I	X	T3	T3	T3	X	X	X	T1	T1	X	X	X	X	
587	26310	Industri Peralatan Telepon Dan Faksimili	X	X	X	X	X	X	X	T1	X	T1	X	I	X	T3	T3	T3	X	X	X	T1	T1	X	X	X	X	
588	26320	Industri Peralatan Komunikasi Tanpa kabel (Wireless)	X	X	X	X	X	X	X	T1	X	T1	X	I	X	T3	T3	T3	X	X	X	T1	T1	X	X	X	X	
589	26391	Industri Kartu Cerdas (Smart Card)	X	X	X	X	X	X	X	T1	X	T1	X	I	X	T3	T3	T3	X	X	X	T1	T1	X	X	X	X	
590	26399	Industri Peralatan Komunikasi Lainnya	X	X	X	X	X	X	X	T1	X	T1	X	I	X	T3	T3	T3	X	X	X	T1	T1	X	X	X	X	
591	26410	Industri Televisi Dan/Atau Perakitan Televisi	X	X	X	X	X	X	X	T1	X	T1	X	I	X	T3	T3	T3	X	X	X	T1	T1	X	X	X	X	
592	26420	Industri Peralatan Perekam, Penerima dan Pengganda Audio Dan Video, Bukan Industri Televisi	X	X	X	X	X	X	X	T1	X	T1	X	I	X	T3	T3	T3	X	X	X	T1	T1	X	X	X	X	
593	26490	Industri Peralatan Audio dan Video Elektronik Lainnya	X	X	X	X	X	X	X	T1	X	T1	X	I	X	T3	T3	T3	X	X	X	T1	T1	X	X	X	X	
594	26511	Industri Alat Ukur Dan Alat Uji Manual	X	X	X	X	X	X	X	T1	X	T1	X	I	X	T3	T3	T3	X	X	X	T1	T1	X	X	X	X	
595	26512	Industri Alat Ukur Dan Alat Uji Elektrik	X	X	X	X	X	X	X	T1	X	T1	X	I	X	T3	T3	T3	X	X	X	T1	T1	X	X	X	X	
596	26513	Industri Alat Ukur Dan Alat Uji Elektronik	X	X	X	X	X	X	X	T1	X	T1	X	I	X	T3	T3	T3	X	X	X	T1	T1	X	X	X	X	
597	26514	Industri Alat Uji Dalam Proses Industri	X	X	X	X	X	X	X	T1	X	T1	X	I	X	T3	T3	T3	X	X	X	T1	T1	X	X	X	X	
598	26520	Industri Alat Ukur Waktu	X	X	X	X	X	X	X	T1	X	T1	X	I	X	T3	T3	T3	X	X	X	T1	T1	X	X	X	X	
599	26601	Industri Peralatan Iradiasi/Sinar X, Perlengkapan Dan Sejenisnya	X	X	X	X	X	X	X	T1	X	T1	X	I	X	T3	T3	T3	X	X	X	T1	T1	X	X	X	X	
600	26602	Industri Peralatan Elektromedikal dan Elektroterapi	X	X	X	X	X	X	X	T1	X	T1	X	I	X	T3	T3	T3	X	X	X	T1	T1	X	X	X	X	
601	26710	Industri Peralatan Fotografi	X	X	X	X	X	X	X	T1	X	T1	X	I	X	T3	T3	T3	X	X	X	T1	T1	X	X	X	X	
602	26791	Industri Kamera Cinematografi Proyektor Dan Perlengkapannya	X	X	X	X	X	X	X	T1	X	T1	X	I	X	T3	T3	T3	X	X	X	T1	T1	X	X	X	X	
603	26792	Industri Teropong Dan Instrumen Optik Bukan Kaca Mata	X	X	X	X	X	X	X	T1	X	T1	X	I	X	T3	T3	T3	X	X	X	T1	T1	X	X	X	X	
604	26800	Industri Media Magnetik dan Media Optik	X	X	X	X	X	X	X	T1	X	T1	X	I	X	T3	T3	T3	X	X	X	T1	T1	X	X	X	X	
605	27111	Industri Motor Listrik	X	X	X	X	X	X	X	T1	X	T1	X	I	X	T3	T3	T3	X	X	X	T1	T1	X	X	X	X	
606	27112	Industri Mesin Pembangkit Listrik	X	X	X	X	X	X	X	T1	X	T1	X	I	X	T3	T3	T3	X	X	X	T1	T1	X	X	X	X	
607	27113	Industri Pengubah Tegangan (Transformator), Pengubah Arus (Rectifier) Dan Pengontrol Tegangan	X	X	X	X	X	X	X	T1	X	T1	X	I	X	T3	T3	T3	X	X	X	T1	T1	X	X	X	X	
608	27120	Industri Peralatan Pengontrol dan Pendistribusian Listrik	X	X	X	X	X	X	X	T1	X	T1	X	I	X	T3	T3	T3	X	X	X	T1	T1	X	X	X	X	
609	27201	Industri Batu Baterai	X	X	X	X	X	X	X	T1	X	T1	X	I	X	T3	T3	T3	X	X	X	T1	T1	X	X	X	X	
610	27202	Industri Akumulator Listrik	X	X	X	X	X	X	X	T1	X	T1	X	I	X	T3	T3	T3	X	X	X	T1	T1	X	X	X	X	
611	27203	Industri Baterai Untuk Kendaraan Bermotor Listrik	X	X	X	X	X	X	X	T1	X	T1	X	I	X	T3	T3	T3	X	X	X	T1	T1	X	X	X	X	
612	27310	Industri Kabel Serat Optik	X	X	X	X	X	X	X	T1	X	T1	X	I	X	T3	T3	T3	X	X	X	T1	T1	X	X	X	X	
613	27320	Industri Kabel Listrik Dan Elektronik Lainnya	X	X	X	X	X	X	X	T1	X	T1	X	I	X	T3	T3	T3	X	X	X	T1	T1	X	X	X	X	
614	27330	Industri Perlengkapan Kabel	X	X	X	X	X	X	X	T1	X	T1	X	I	X	T3	T3	T3	X	X	X	T1	T1	X	X	X	X	
615	27401	Industri Bola Lampu Pijar, Lampu Penerangan Terpusat Dan Lampu Ultra Violet	X	X	X	X	X	X	X	T1	X	T1	X	I	X	T3	T3	T3	X	X	X	T1	T1	X	X	X	X	
616	27402	Industri Lampu Tabung Gas (Lampu Pembuang Listrik)	X	X	X	X	X	X	X	T1	X	T1	X	I	X	T3	T3	T3	X	X	X	T1	T1	X	X	X	X	
617	27403	Industri Peralatan Penerangan Untuk Alat Transportasi	X	X	X	X	X	X	X	T1	X	T1	X	I	X	T3	T3	T3	X	X	X	T1	T1	X	X	X	X	
618	27404	Industri Lampu LED	X	X	X	X	X	X	X	T1	X	T1	X	I	X	T3	T3	T3	X	X	X	T1	T1	X	X	X	X	

Id Kegiatan	KBLI 5 Digit	Zona	Badan Air (BA)	Perlindungan Setempat (PS)	Ruang Terbuka Hijau (RTH)				Badan Jalan (BJ)	Hutan Produksi (HP)	Perkebunan Rakyat (KR)	Pertanian (P)		Pertambangan (T)	Kawasan Peruntukan Industri (KPI)	Pariwisata (W)	Perumahan (R)			Sarana Pelayanan Umum (SPU)		Ruang Terbuka Non Hijau (RTNH)	Perdagangan dan Jasa (K)		Perkantoran (KT)	Peruntukan Lainnya (PL)	Transportasi (TR)	Pertahanan dan Keamanan
		Sub Zona	Badan Air	Perlindungan Setempat	Taman Kelurahan	Taman RW	Pemakaman	Jalur Hijau	Badan Jalan	Hutan Produksi yang Dapat	Perkebunan Rakyat	Tanaman Pangan	Perkebunan	Pertambangan Batubara	Kawasan Peruntukan Industri	Pariwisata	Perumahan Kepadatan Tinggi	Perumahan Kepadatan Sedang	Perumahan Kepadatan	SPU Skala Kecamatan	SPU Skala Kelurahan	Ruang Terbuka Non Hijau	Perdagangan dan Jasa Skala WP	Perdagangan dan Jasa Skala SWP	Perkantoran	Instalasi Pengolahan Air	Transportasi	Pertahanan dan Keamanan
		Kegiatan	BA	PS	RTH-4	RTH-5	RTH-7	RTH-8	BJ	HPK	KR	P-1	P-3	BR	KPI	W	R-2	R-3	R-4	SPU-2	SPU-3	RTNH	K-2	K-3	KT	PL-3	TR	HK
619	27409	Industri Peralatan Penerangan Lainnya	X	X	X	X	X	X	X	T1	X	T1	X	I	X	T3	T3	T3	X	X	X	T1	T1	X	X	X	X	
620	27510	Industri Peralatan Listrik Rumah Tangga	X	X	X	X	X	X	X	T1	X	T1	X	I	X	T3	T3	T3	X	X	X	T1	T1	X	X	X	X	
621	27520	Industri Peralatan Elektrotermal Rumah Tangga	X	X	X	X	X	X	X	T1	X	T1	X	I	X	T3	T3	T3	X	X	X	T1	T1	X	X	X	X	
622	27530	Industri Peralatan Pemanas Dan Masak Bukan Listrik Rumah Tangga	X	X	X	X	X	X	X	T1	X	T1	X	I	X	T3	T3	T3	X	X	X	T1	T1	X	X	X	X	
623	27900	Industri Peralatan Listrik Lainnya	X	X	X	X	X	X	X	T1	X	T1	X	I	X	T3	T3	T3	X	X	X	T1	T1	X	X	X	X	
624	28111	Industri Mesin Uap, Turbin Dan Kincir	X	X	X	X	X	X	X	T1	X	T1	X	I	X	T3	T3	T3	X	X	X	T1	T1	X	X	X	X	
625	28112	Industri Motor Pembakaran Dalam	X	X	X	X	X	X	X	T1	X	T1	X	I	X	T3	T3	T3	X	X	X	T1	T1	X	X	X	X	
626	28113	Industri Komponen Dan Suku Cadang Mesin Dan Turbin	X	X	X	X	X	X	X	T1	X	T1	X	I	X	T3	T3	T3	X	X	X	T1	T1	X	X	X	X	
627	28120	Industri Peralatan Tenaga Zat Cair dan Gas	X	X	X	X	X	X	X	T1	X	T1	X	I	X	T3	T3	T3	X	X	X	T1	T1	X	X	X	X	
628	28130	Industri Pompa Lainnya, Kompresor, Kran dan Klep/Katup	X	X	X	X	X	X	X	T1	X	T1	X	I	X	T3	T3	T3	X	X	X	T1	T1	X	X	X	X	
629	28140	Industri Bearing, Roda Gigi dan Elemen Penggerak Mesin	X	X	X	X	X	X	X	T1	X	T1	X	I	X	T3	T3	T3	X	X	X	T1	T1	X	X	X	X	
630	28151	Industri Oven, Perapian dan Tungku Pembakar Sejenis Yang Tidak Menggunakan Arus Listrik	X	X	X	X	X	X	X	T1	X	T1	X	I	X	T3	T3	T3	X	X	X	T1	T1	X	X	X	X	
631	28152	Industri Oven, Perapian dan Tungku Pembakar Sejenis Yang Menggunakan Arus Listrik	X	X	X	X	X	X	X	T1	X	T1	X	I	X	T3	T3	T3	X	X	X	T1	T1	X	X	X	X	
632	28160	Industri Alat Pengangkat Dan Pemindah	X	X	X	X	X	X	X	T1	X	T1	X	I	X	T3	T3	T3	X	X	X	T1	T1	X	X	X	X	
633	28171	Industri Mesin Kantor Dan Akuntansi Manual	X	X	X	X	X	X	X	T1	X	T1	X	I	X	T3	T3	T3	X	X	X	T1	T1	X	X	X	X	
634	28172	Industri Mesin Kantor Dan Akuntansi Elektrik	X	X	X	X	X	X	X	T1	X	T1	X	I	X	T3	T3	T3	X	X	X	T1	T1	X	X	X	X	
635	28173	Industri Mesin Kantor Dan Akuntansi Elektronik	X	X	X	X	X	X	X	T1	X	T1	X	I	X	T3	T3	T3	X	X	X	T1	T1	X	X	X	X	
636	28174	Industri Mesin Fotocopi	X	X	X	X	X	X	X	T1	X	T1	X	I	X	T3	T3	T3	X	X	X	T1	T1	X	X	X	X	
637	28179	Industri Mesin dan Peralatan Kantor Lainnya	X	X	X	X	X	X	X	T1	X	T1	X	I	X	T3	T3	T3	X	X	X	T1	T1	X	X	X	X	
638	28180	Industri Perkakas Tangan Yang Digerakkan Tenaga	X	X	X	X	X	X	X	T1	X	T1	X	I	X	T3	T3	T3	X	X	X	T1	T1	X	X	X	X	
639	28191	Industri Mesin Untuk Pembungkus, Pemptolan Dan Pengalengan	X	X	X	X	X	X	X	T1	X	T1	X	I	X	T3	T3	T3	X	X	X	T1	T1	X	X	X	X	
640	28192	Industri Mesin Timbangan	X	X	X	X	X	X	X	T1	X	T1	X	I	X	T3	T3	T3	X	X	X	T1	T1	X	X	X	X	
641	28193	Industri Mesin Pendingin	X	X	X	X	X	X	X	T1	X	T1	X	I	X	T3	T3	T3	X	X	X	T1	T1	X	X	X	X	
642	28199	Industri Mesin Untuk Keperluan Umum Lainnya Ytdl	X	X	X	X	X	X	X	T1	X	T1	X	I	X	T3	T3	T3	X	X	X	T1	T1	X	X	X	X	
643	28210	Industri Mesin Pertanian Dan Kehutanan	X	X	X	X	X	X	X	T1	X	T1	X	I	X	T3	T3	T3	X	X	X	T1	T1	X	X	X	X	
644	28221	Industri Mesin dan Perkakas Mesin Untuk Pengerjaan Logam	X	X	X	X	X	X	X	T1	X	T1	X	I	X	T3	T3	T3	X	X	X	T1	T1	X	X	X	X	
645	28222	Industri Mesin dan Perkakas Mesin Untuk Pengerjaan Kayu	X	X	X	X	X	X	X	T1	X	T1	X	I	X	T3	T3	T3	X	X	X	T1	T1	X	X	X	X	
646	28223	Industri Mesin dan Perkakas Mesin Untuk Pengerjaan Bahan Bukan Logam Dan Kayu	X	X	X	X	X	X	X	T1	X	T1	X	I	X	T3	T3	T3	X	X	X	T1	T1	X	X	X	X	
647	28224	Industri Mesin dan Perkakas Mesin Untuk Pengelasan Yang Menggunakan Arus Listrik	X	X	X	X	X	X	X	T1	X	T1	X	I	X	T3	T3	T3	X	X	X	T1	T1	X	X	X	X	
648	28230	Industri Mesin Metalurgi	X	X	X	X	X	X	X	T1	X	T1	X	I	X	T3	T3	T3	X	X	X	T1	T1	X	X	X	X	
649	28240	Industri Mesin Penambangan, Penggalian Dan Konstruksi	X	X	X	X	X	X	X	T1	X	T1	X	I	X	T3	T3	T3	X	X	X	T1	T1	X	X	X	X	
650	28250	Industri Mesin Pengolahan Makanan, Minuman Dan Tembakau	X	X	X	X	X	X	X	T1	X	T1	X	I	X	T3	T3	T3	X	X	X	T1	T1	X	X	X	X	
651	28261	Industri Kabinet Mesin Jahit	X	X	X	X	X	X	X	T1	X	T1	X	I	X	T3	T3	T3	X	X	X	T1	T1	X	X	X	X	
652	28262	Industri Mesin Jahit Serta Mesin Cuci Dan Mesin Pengering Untuk Keperluan Niaga	X	X	X	X	X	X	X	T1	X	T1	X	I	X	T3	T3	T3	X	X	X	T1	T1	X	X	X	X	
653	28263	Industri Mesin Tekstil	X	X	X	X	X	X	X	T1	X	T1	X	I	X	T3	T3	T3	X	X	X	T1	T1	X	X	X	X	
654	28264	Industri Jarum Mesin Jahit, Rajut, Bordir Dan Sejenisnya	X	X	X	X	X	X	X	T1	X	T1	X	I	X	T3	T3	T3	X	X	X	T1	T1	X	X	X	X	
655	28265	Industri Mesin Penyiapan Dan Pembuatan Produk Kulit	X	X	X	X	X	X	X	T1	X	T1	X	I	X	T3	T3	T3	X	X	X	T1	T1	X	X	X	X	

Id Kegiatan	KBLI 5 Digit	Zona	Badan Air (BA)	Perlindungan Setempat (PS)	Ruang Terbuka Hijau (RTH)				Badan Jalan (BJ)	Hutan Produksi (HP)	Perkebunan Rakyat (KR)	Pertanian (P)		Pertambangan (T)	Kawasan Peruntukan Industri (KPI)	Pariwisata (W)	Perumahan (R)			Sarana Pelayanan Umum (SPU)		Ruang Terbuka Non Hijau (RTNH)	Perdagangan dan Jasa (K)		Perkantoran (KT)	Peruntukan Lainnya (PL)	Transportasi (TR)	Pertahanan dan Keamanan
		Sub Zona	Badan Air	Perlindungan Setempat	Taman Kelurahan	Taman RW	Pemakaman	Jalur Hijau	Badan Jalan	Hutan Produksi yang Dapat	Perkebunan Rakyat	Tanaman Pangan	Perkebunan	Pertambangan Batubara	Kawasan Peruntukan Industri	Pariwisata	Perumahan Kepadatan Tinggi	Perumahan Kepadatan Sedang	Perumahan Kepadatan	SPU Skala Kecamatan	SPU Skala Kelurahan	Ruang Terbuka Non Hijau	Perdagangan dan Jasa Skala WP	Perdagangan dan Jasa Skala SWP	Perkantoran	Instalasi Pengolahan Air	Transportasi	Pertahanan dan Keamanan
		Kegiatan	BA	PS	RTH-4	RTH-5	RTH-7	RTH-8	BJ	HPK	KR	P-1	P-3	BR	KPI	W	R-2	R-3	R-4	SPU-2	SPU-3	RTNH	K-2	K-3	KT	PL-3	TR	HK
656	28291	Industri Mesin Percetakan	X	X	X	X	X	X	X	T1	X	T1	X	I	X	T3	T3	T3	X	X	X	T1	T1	X	X	X	X	
657	28292	Industri Mesin Pabrik Kertas	X	X	X	X	X	X	X	T1	X	T1	X	I	X	T3	T3	T3	X	X	X	T1	T1	X	X	X	X	
658	28299	Industri Mesin Keperluan Khusus Lainnya	X	X	X	X	X	X	X	T1	X	T1	X	I	X	T3	T3	T3	X	X	X	T1	T1	X	X	X	X	
659	29101	Industri Kendaraan Bermotor Roda Empat Atau Lebih	X	X	X	X	X	X	X	T1	X	T1	X	I	X	T3	T3	T3	X	X	X	T1	T1	X	X	X	X	
660	29102	Industri Kendaraan Multiguna Pedesaan	X	X	X	X	X	X	X	T1	X	T1	X	I	X	T3	T3	T3	X	X	X	T1	T1	X	X	X	X	
661	29200	Industri Karoseri Kendaraan Bermotor Roda Empat Atau Lebih dan Industri Trailer dan Semi Trailer	X	X	X	X	X	X	X	T1	X	T1	X	I	X	T3	T3	T3	X	X	X	T1	T1	X	X	X	X	
662	29300	Industri Suku Cadang dan Aksesoris Kendaraan Bermotor Roda Empat Atau Lebih	X	X	X	X	X	X	X	T1	X	T1	X	I	X	T3	T3	T3	X	X	X	T1	T1	X	X	X	X	
663	30111	Industri Kapal Dan Perahu	X	X	X	X	X	X	X	T1	X	T1	X	I	X	T3	T3	T3	X	X	X	T1	T1	X	X	X	X	
664	30112	Industri Bangunan Lepas Pantai Dan Bangunan Terapung	X	X	X	X	X	X	X	T1	X	T1	X	I	X	T3	T3	T3	X	X	X	T1	T1	X	X	X	X	
665	30113	Industri Peralatan, Perlengkapan Dan Bagian Kapal	X	X	X	X	X	X	X	T1	X	T1	X	I	X	T3	T3	T3	X	X	X	T1	T1	X	X	X	X	
666	30120	Industri Pembuatan Kapal dan Perahu Untuk Tujuan Wisata atau Rekreasi dan Olahraga	X	X	X	X	X	X	X	T1	X	T1	X	I	X	T3	T3	T3	X	X	X	T1	T1	X	X	X	X	
667	30200	Industri Lokomotif dan Gerbong Kereta	X	X	X	X	X	X	X	T1	X	T1	T1	I	X	T3	T3	T3	X	X	X	T1	T1	X	X	X	X	
668	30300	Industri Pesawat Terbang Dan Perlengkapannya	X	X	X	X	X	X	X	T1	X	T1	X	I	X	T3	T3	T3	X	X	X	T1	T1	X	X	X	X	
669	30400	Industri Kendaraan Perang	X	X	X	X	X	X	X	T1	X	T1	X	I	X	T3	T3	T3	X	X	X	T1	T1	X	X	X	X	
670	30911	Industri Sepeda Motor Roda Dua Dan Tiga	X	X	X	X	X	X	X	T1	X	T1	X	I	X	T3	T3	T3	X	X	X	T1	T1	X	X	X	X	
671	30912	Industri Komponen Dan Perlengkapan Sepeda Motor Roda Dua Dan Tiga	X	X	X	X	X	X	X	T1	X	T1	X	I	X	T3	T3	T3	X	X	X	T1	T1	X	X	X	X	
672	30921	Industri Sepeda Dan Kursi Roda Termasuk Becak	X	X	X	X	X	X	X	T1	X	T1	X	I	X	T3	T3	T3	X	X	X	T1	T1	X	X	X	X	
673	30922	Industri Perlengkapan Sepeda Dan Kursi Roda Termasuk Becak	X	X	X	X	X	X	X	T1	X	T1	X	I	X	T3	T3	T3	X	X	X	T1	T1	X	X	X	X	
674	30990	Industri Alat Angkutan Lainnya YTDL	X	X	X	X	X	X	X	T1	X	T1	X	I	X	T3	T3	T3	X	X	X	T1	T1	X	X	X	X	
675	31001	Industri Furnitur Dari Kayu	X	X	X	X	X	X	X	T1	X	T1	X	I	X	T3	T3	T3	X	X	X	T1	T1	X	X	X	X	
676	31002	Industri Furnitur Dari Rotan Dan Atau Bambu	X	X	X	X	X	X	X	T1	X	T1	X	I	X	T3	T3	T3	X	X	X	T1	T1	X	X	X	X	
677	31003	Industri Furnitur Dari Plastik	X	X	X	X	X	X	X	T1	X	T1	X	I	X	T3	T3	T3	X	X	X	T1	T1	X	X	X	X	
678	31004	Industri Furnitur Dari Logam	X	X	X	X	X	X	X	T1	X	T1	X	I	X	T3	T3	T3	X	X	X	T1	T1	X	X	X	X	
679	31009	Industri Furnitur Lainnya	X	X	X	X	X	X	X	T1	X	T1	X	I	X	T3	T3	T3	X	X	X	T1	T1	X	X	X	X	
680	32111	Industri Perhiasan	X	X	X	X	X	X	X	T1	X	T1	X	I	X	T3	T3	T3	X	X	X	T1	T1	X	X	X	X	
681	32112	Industri Barang Perhiasan Dari Logam Mulia Untuk Keperluan Pribadi	X	X	X	X	X	X	X	T1	X	T1	X	I	X	T3	T3	T3	X	X	X	T1	T1	X	X	X	X	
682	32113	Industri Barang Perhiasan Dari Logam Mulia Bukan Untuk Keperluan Pribadi	X	X	X	X	X	X	X	T1	X	T1	X	I	X	T3	T3	T3	X	X	X	T1	T1	X	X	X	X	
683	32114	Industri Barang Dari Logam Mulia Untuk Keperluan Teknik Dan Atau Laboratorium	X	X	X	X	X	X	X	T1	X	T1	X	I	X	T3	T3	T3	X	X	X	T1	T1	X	X	X	X	
684	32115	Industri Perhiasan Mutiara	X	X	X	X	X	X	X	T1	X	T1	X	I	X	T3	T3	T3	X	X	X	T1	T1	X	X	X	X	
685	32119	Industri Barang Lainnya Dari Logam Mulia	X	X	X	X	X	X	X	T1	X	T1	X	I	X	T3	T3	T3	X	X	X	T1	T1	X	X	X	X	
686	32120	Industri Perhiasan Imitasi dan Barang Sejenis	X	X	X	X	X	X	X	T1	X	T1	X	I	X	T3	T3	T3	X	X	X	T1	T1	X	X	X	X	
687	32201	Industri Alat Musik Tradisional	X	X	X	X	X	X	X	T1	X	T1	X	I	X	T3	T3	T3	X	X	X	T1	T1	X	X	X	X	
688	32202	Industri Alat Musik Bukan Tradisional	X	X	X	X	X	X	X	T1	X	T1	X	I	X	T3	T3	T3	X	X	X	T1	T1	X	X	X	X	
689	32300	Industri Alat Olahraga	X	X	X	X	X	X	X	T1	X	T1	X	I	X	T3	T3	T3	X	X	X	T1	T1	X	X	X	X	
690	32401	Industri Alat Permainan	X	X	X	X	X	X	X	T1	X	T1	X	I	X	T3	T3	T3	X	X	X	T1	T1	X	X	X	X	
691	32402	Industri Mainan Anak-anak	X	X	X	X	X	X	X	T1	X	T1	X	I	X	T3	T3	T3	X	X	X	T1	T1	X	X	X	X	
692	32501	Industri Furnitur Untuk Operasi, Perawatan Kedokteran Dan Kedokteran Gigi	X	X	X	X	X	X	X	T1	X	T1	X	I	X	T3	T3	T3	X	X	X	T1	T1	X	X	X	X	

Id Kegiatan	KBBL 5 Digit	Zona	Badan Air (BA)	Perlindungan Setempat (PS)	Ruang Terbuka Hijau (RTH)			Badan Jalan (BJ)	Hutan Produksi (HP)	Perkebunan Rakyat (KR)	Pertanian (P)	Pertambangan (T)	Kawasan Peruntukan Industri (KPI)	Pariwisata (W)	Perumahan (R)			Sarana Pelayanan Umum (SPU)		Ruang Terbuka Non Hijau (RTNH)	Perdagangan dan Jasa (K)		Perkantoran (KT)	Peruntukan Lainnya (PL)	Transportasi (TR)	Pertahanan dan Keamanan		
		Sub Zona	Badan Air	Perlindungan Setempat	Taman Kelurahan	Taman RW	Pemakaman	Jalur Hijau	Badan Jalan	Hutan Produksi yang Dapat	Perkebunan Rakyat	Tanaman Pangan	Perkebunan	Pertambangan Batubara	Kawasan Peruntukan Industri	Pariwisata	Perumahan Kepadatan Tinggi	Perumahan Kepadatan Sedang	Perumahan Kepadatan	SPU Skala Kecamatan	SPU Skala Kelurahan	Ruang Terbuka Non Hijau	Perdagangan dan Jasa Skala WP	Perdagangan dan Jasa Skala SWP	Perkantoran	Instalasi Pengolahan Air	Transportasi	Pertahanan dan Keamanan
		Kegiatan	BA	PS	RTH-4	RTH-5	RTH-7	RTH-8	BJ	HPK	KR	P-1	P-3	BR	KPI	W	R-2	R-3	R-4	SPU-2	SPU-3	RTNH	K-2	K-3	KT	PL-3	TR	HK
729	35121	Pengoperasian Instalasi Penyediaan Tenaga Listrik	X	T1	T1	T1	X	T1	X	T1	T1	T1	T1	I	X	T1	T1	T1	T1	T1	T1	T1	T1	T1	T1	T1	T1	X
730	35122	Pengoperasian Instalasi Pemanfaatan Tenaga Listrik	X	T1	T1	T1	X	T1	X	T1	T1	T1	T1	I	X	T1	T1	T1	T1	T1	T1	T1	T1	T1	T1	T1	T1	X
731	35129	Aktivitas penunjang tenaga listrik lainnya	X	T1	T1	T1	T1	T1	T1	T1	T1	T1	T1	I	X	T1	T1	T1	T1	T1	T1	T1	T1	T1	T1	T1	T1	X
732	35201	Pengadaan Gas Alam Dan Buatan	X	T1	X	X	X	X	X	T1	T1	X	T1	T1	I	X	X	X	X	X	X	X	X	X	X	X	X	X
733	35202	Distribusi Gas Alam Dan Buatan	X	T1	X	X	X	X	I	T1	T1	X	T1	T1	I	X	X	X	X	X	X	X	X	X	X	X	X	X
734	35203	Pengadaan Gas Bio	X	T1	X	X	X	X	X	T1	T1	X	T1	T1	I	X	X	X	X	X	X	X	X	X	X	X	X	X
735	35301	Pengadaan Uap/Air Panas Dan Udara Dingin	X	T1	X	X	X	X	X	T1	X	T1	T1	I	X	X	X	X	X	X	X	X	X	X	X	X	X	X
736	35302	Produksi Es	X	T1	X	X	X	X	X	T1	X	T1	T1	I	X	T1	T1	T1	X	X	T1	T1	T1	T1	X	X	X	
737	36001	Penampungan, Penjernihan dan Penyaluran Air Minum	X	T1	T1	T1	X	T1	X	T1	T1	X	T1	T1	I	T1	T1	T1	T1	T1	T1	T1	T1	T1	T1	T1	T1	X
738	36002	Penampungan dan Penyaluran Air Baku	I	T1	T1	T1	X	T1	X	T1	T1	X	T1	T1	I	T1	T1	T1	T1	T1	T1	T1	T1	T1	T1	T1	T1	X
739	36003	Aktivitas Penunjang Treatment Air	I	T1	T1	T1	X	T1	X	T1	T1	X	T1	T1	I	T1	T1	T1	T1	T1	T1	T1	T1	T1	T1	T1	T1	X
740	37011	Pengumpulan Air Limbah Tidak Berbahaya	X	T1	T1	T1	X	T1	X	X	T1	X	T1	T1	I	X	T1	T1	T1	T1	T1	T1	T1	T1	T1	T1	T1	X
741	37012	Pengumpulan Air Limbah Berbahaya	X	X	X	X	X	T1	X	X	T1	X	T1	T1	I	X	X	X	T1	T1	X	X	T1	T1	X	X	X	X
742	37021	Treatment dan Pembuangan Air Limbah Tidak Berbahaya	X	T1	T1	T1	X	T1	X	X	T1	X	T1	T1	I	X	T1	T1	T1	T1	T1	T1	T1	T1	T1	T1	T1	X
743	37022	Treatment dan Pembuangan Air Limbah Berbahaya	X	X	X	X	X	T1	X	X	T1	X	T1	T1	I	X	X	X	T1	T1	X	X	T1	T1	X	X	X	X
744	38110	Pengumpulan limbah dan sampah tidak berbahaya	X	T1	T1	T1	X	T1	X	X	T1	X	T1	T1	I	X	T1	T1	T1	T1	T1	T1	T1	T1	T1	T1	T1	X
745	38120	Pengumpulan Limbah Berbahaya	X	X	X	X	X	T1	X	X	T1	X	T1	T1	I	X	X	X	T1	T1	X	X	X	X	X	X	X	X
746	38211	Treatment dan Pembuangan Limbah dan Sampah Tidak Berbahaya	X	X	T1	T1	X	T1	X	X	T1	X	T1	T1	I	X	T1	T1	T1	T1	T1	T1	T1	T1	T1	T1	T1	X
747	38212	Produksi Kompos Sampah Organik	X	T1	T1	T1	X	T1	X	X	T1	X	T1	T1	I	X	T1	T1	T1	T1	T1	X	T1	T1	X	X	X	X
748	38220	Treatment dan Pembuangan Limbah Berbahaya	X	X	X	X	X	T1	X	X	T1	X	T1	T1	I	X	X	X	T1	T1	X	X	T1	T1	X	X	X	X
749	38301	Pemulihan Material Barang Logam	X	X	X	X	X	X	X	X	T1	X	T1	X	I	X	X	X	X	X	X	X	X	X	X	X	X	X
750	38302	Pemulihan Material Barang Bukan Logam	X	X	X	X	X	X	X	X	T1	X	T1	X	I	X	X	X	X	X	X	X	X	X	X	X	X	X
751	39000	Aktivitas Remediasi dan Pengelolaan Limbah dan Sampah Lainnya	X	X	X	X	X	X	X	X	T1	X	T1	T1	I	X	I	I	I	I	I	I	T1	T1	T1	X	T1	X
752	41011	Konstruksi Gedung Hunian	X	X	X	X	X	X	X	X	T1	X	T1	T1	T1	X	I	I	I	T1	T1	T1	T1	T1	T1	T1	T1	T1
753	41012	Konstruksi Gedung Perkantoran	X	X	X	X	X	X	X	X	T1	X	T1	T1	T1	X	T1	T1	T1	T1	T1	T1	T1	T1	I	I	I	T1
754	41013	Konstruksi Gedung Industri	X	X	X	X	X	X	X	X	T1	X	T1	T1	I	X	X	X	X	X	X	X	X	X	X	X	X	X
755	41014	Konstruksi Gedung Perbelanjaan	X	X	X	X	X	X	X	X	T1	X	T1	X	T1	T1	T1	T1	T1	T1	X	I	I	X	X	X	X	X
756	41015	Konstruksi Gedung Kesehatan	X	X	X	X	X	X	X	X	T1	X	T1	T1	T1	X	T1	T1	T1	I	I	T1	T1	T1	T1	T1	T1	T1
757	41016	Konstruksi Gedung Pendidikan	X	X	T1	T1	X	T1	X	X	T1	X	T1	X	T1	X	T1	T1	T1	I	I	T1	T1	T1	T1	T1	T1	T1
758	41017	Konstruksi Gedung Penginapan	X	X	X	X	X	X	X	X	T1	X	T1	T1	T1	T1	T1	T1	T1	T1	T1	I	I	T1	T1	T1	T1	X
759	41018	Konstruksi Gedung Tempat Hiburan dan Olahraga	X	X	T1	T1	X	T1	X	X	T1	X	T1	T1	T1	I	T1	T1	T1	T1	T1	T1	I	I	T1	T1	T1	X
760	41019	Konstruksi Gedung Lainnya	X	X	T1	T1	X	T1	X	X	T1	X	T1	T1	T1	T1	T1	T1	T1	T1	T1	I	I	T1	T1	T1	T1	T1
761	41020	Jasa Pekerjaan Konstruksi Prapabrikasi Bangunan Gedung	X	X	X	X	X	X	X	X	T1	X	T1	T1	T1	X	T1	T1	T1	X	X	T1	I	I	T1	T1	T1	X
762	42101	Konstruksi Bangunan Sipil Jalan	T1	T1	T1	T1	T1	T1	I	I	I	T1	I	I	I	T1	I	I	I	I	I	T1	I	I	I	I	I	I
763	42102	Konstruksi Bangunan Sipil Jembatan, Jalan Layang, Fly Over, dan Underpass	T1	T1	T1	T1	T1	T1	I	I	I	T1	I	I	I	T1	I	I	I	I	I	T1	I	I	I	I	I	I
764	42103	Konstruksi Jalan Rel	T1	T1	T1	T1	T1	T1	I	I	I	T1	I	I	I	T1	I	I	I	I	I	T1	I	I	I	I	I	X
765	42104	Konstruksi Terowongan	X	X	T1	T1	T1	T1	I	I	I	T1	I	I	I	T1	I	I	I	I	I	T1	I	I	I	I	I	X

Id Kegiatan	KBLI 5 Digit	Zona	Badan Air (BA)	Perlindungan Setempat (PS)	Ruang Terbuka Hijau (RTH)				Badan Jalan (BJ)	Hutan Produksi (HP)	Perkebunan Rakyat (KR)	Pertanian (P)		Pertambangan (T)	Kawasan Peruntukan Industri (KPI)	Pariwisata (W)	Perumahan (R)			Sarana Pelayanan Umum (SPU)		Ruang Terbuka Non Hijau (RTNH)	Perdagangan dan Jasa (K)		Perkantoran (KT)	Peruntukan Lainnya (PL)	Transportasi (TR)	Pertahanan dan Keamanan
		Sub Zona	Badan Air	Perlindungan Setempat	Taman Kelurahan	Taman RW	Pemakaman	Jalur Hijau	Badan Jalan	Hutan Produksi yang Dapat	Perkebunan Rakyat	Tanaman Pangan	Perkebunan	Pertambangan Batubara	Kawasan Peruntukan Industri	Pariwisata	Perumahan Kepadatan Tinggi	Perumahan Kepadatan Sedang	Perumahan Kepadatan	SPU Skala Kecamatan	SPU Skala Kelurahan	Ruang Terbuka Non Hijau	Perdagangan dan Jasa Skala WP	Perdagangan dan Jasa Skala SWP	Perkantoran	Instalasi Pengolahan Air	Transportasi	Pertahanan dan Keamanan
		Kegiatan	BA	PS	RTH-4	RTH-5	RTH-7	RTH-8	BJ	HPK	KR	P-1	P-3	BR	KPI	W	R-2	R-3	R-4	SPU-2	SPU-3	RTNH	K-2	K-3	KT	PL-3	TR	HK
802	43292	Instalasi Meteorologi, Klimatologi Dan Geofisika	X	X	T1	T1	T1	T1	T1	T1	X	T1	T1	T1	X	X	X	X	X	X	X	X	X	X	X	X	X	X
803	43293	Instalasi Fasilitas Sumber Radiasi Pengion	X	X	T1	T1	T1	T1	T1	T1	X	T1	X	T1	X	X	X	X	X	X	X	X	X	X	X	X	X	X
804	43294	Instalasi Nuklir	X	X	X	X	X	X	T1	T1	X	T1	X	T1	X	X	X	X	X	X	X	X	X	X	X	X	X	X
805	43299	Instalasi Konstruksi Lainnya	X	X	T1	T1	T1	T1	T1	T1	X	T1	T1	T1	T1	T1	T1	T1	T1	T1	T1	T1	T1	T1	T1	T1	T1	X
806	43301	Pengerjaan Pemasangan Kaca Dan Alumunium	X	X	T1	T1	T1	T1	X	X	T1	X	T1	T1	I	I	I	I	I	I	I	I	I	I	I	I	I	X
807	43302	Pengerjaan Lantai, Dinding, Peralatan Saniter Dan Plafon	X	X	T1	T1	T1	T1	X	X	T1	X	T1	T1	T1	I	I	I	I	I	I	I	I	I	I	I	I	X
808	43303	Pengecatan	X	X	T1	T1	T1	T1	X	X	T1	X	T1	T1	T1	I	I	I	I	I	I	I	I	I	I	I	I	X
809	43304	Dekorasi Interior	X	X	T1	T1	T1	T1	X	X	T1	X	T1	T1	T1	I	I	I	I	I	I	I	I	I	I	I	I	X
810	43305	Dekorasi Eksterior	X	T1	T1	T1	T1	T1	X	X	T1	X	T1	T1	T1	I	I	I	I	I	I	I	I	I	I	I	I	X
811	43309	Penyelesaian Konstruksi Bangunan Lainnya	X	X	X	X	X	X	X	X	T1	X	T1	T1	T1	I	I	I	I	I	I	I	I	I	I	I	I	X
812	43901	Pemasangan Pondasi Dan Tiang Pancang	X	T1	T1	T1	T1	T1	I	T1	T1	X	T1	T1	T1	T1	T1	T1	T1	T1	T1	T1	T1	T1	T1	T1	T1	X
813	43902	Pemasangan Perancah (Steiger)	X	T1	T1	T1	T1	T1	I	T1	T1	X	T1	T1	T1	T1	T1	T1	T1	T1	T1	T1	T1	T1	T1	T1	T1	X
814	43903	Pemasangan Rangka dan Atap/Roof Covering	X	T1	T1	T1	T1	T1	I	T1	T1	X	T1	T1	T1	T1	T1	T1	T1	T1	T1	T1	T1	T1	T1	T1	T1	X
815	43904	Pemasangan Kerangka Baja	X	T1	T1	T1	T1	T1	I	T1	T1	X	T1	T1	T1	T1	T1	T1	T1	T1	T1	T1	T1	T1	T1	T1	T1	X
816	43905	Penyewaan Alat Konstruksi Dengan Operator	X	T1	T1	T1	T1	T1	I	T1	T1	X	T1	T1	T1	T1	T1	T1	T1	T1	T1	T1	T1	T1	T1	T1	T1	X
817	43909	Konstruksi Khusus Lainnya	X	T1	T1	T1	T1	T1	I	T1	T1	X	T1	T1	T1	T1	T1	T1	T1	T1	T1	T1	T1	T1	T1	T1	T1	X
818	45101	Perdagangan Besar Mobil Baru	X	X	X	X	X	X	X	T1	X	T1	X	I	X	T1, T3	T1, T3	T1, T3	X	X	X	I	I	X	X	X	X	X
819	45102	Perdagangan Besar Mobil Bekas	X	X	X	X	X	X	X	T1	X	T1	X	I	X	T1, T3	T1, T3	T1, T3	X	X	X	I	I	X	X	X	X	X
820	45103	Perdagangan Eceran Mobil Baru	X	X	X	X	X	X	X	T1	X	T1	X	I	X	T1, T3	T1, T3	T1, T3	X	X	X	I	I	X	X	X	X	X
821	45104	Perdagangan Eceran Mobil Bekas	X	X	X	X	X	X	X	T1	X	T1	T1	I	X	T1, T3	T1, T3	T1, T3	X	X	X	I	I	X	X	X	X	X
822	45201	Reparasi Mobil	X	X	X	X	X	X	X	T1	X	T1	T1	I	X	T1, T3	T1, T3	T1, T3	X	X	X	I	I	X	X	X	X	X
823	45202	Pencucian Dan Salon Mobil	X	X	X	X	X	X	X	T1	X	T1	T1	I	X	T1, T3	T1, T3	T1, T3	X	X	X	I	I	X	X	X	X	X
824	45301	Perdagangan Besar Suku Cadang Dan Aksesori Mobil	X	X	X	X	X	X	X	T1	X	T1	T1	I	X	T1, T3	T1, T3	T1, T3	X	X	X	I	I	X	X	X	X	X
825	45302	Perdagangan Eceran Suku Cadang Dan Aksesori Mobil	X	X	X	X	X	X	X	T1	X	T1	T1	I	X	T1, T3	T1, T3	T1, T3	X	X	X	I	I	X	X	X	X	X
826	45401	Perdagangan Besar Sepeda Motor Baru	X	X	X	X	X	X	X	T1	X	T1	T1	I	X	T1, T3	T1, T3	T1, T3	X	X	X	I	I	X	X	X	X	X
827	45402	Perdagangan Besar Sepeda Motor Bekas	X	X	X	X	X	X	X	T1	X	T1	T1	I	X	T1, T3	T1, T3	T1, T3	X	X	X	I	I	X	X	X	X	X
828	45403	Perdagangan Eceran Sepeda Motor Baru	X	X	X	X	X	X	X	T1	X	T1	T1	I	X	T1, T3	T1, T3	T1, T3	X	X	X	I	I	X	X	X	X	X
829	45404	Perdagangan Eceran Sepeda Motor Bekas	X	X	X	X	X	X	X	T1	X	T1	T1	I	X	T1, T3	T1, T3	T1, T3	X	X	X	I	I	X	X	X	X	X
830	45405	Perdagangan Besar Suku Cadang Sepeda Motor Dan Aksesorinya	X	X	X	X	X	X	X	T1	X	T1	T1	I	X	T1, T3	T1, T3	T1, T3	X	X	X	I	I	X	X	X	X	X
831	45406	Perdagangan Eceran Suku Cadang Sepeda Motor Dan Aksesorinya	X	X	X	X	X	X	X	T1	X	T1	T1	I	X	T1, T3	T1, T3	T1, T3	X	X	X	I	I	X	X	X	X	X
832	45407	Reparasi Dan Perawatan Sepeda Motor	X	X	X	X	X	X	X	T1	X	T1	T1	I	X	T1, T3	T1, T3	T1, T3	X	X	X	I	I	X	X	X	X	X
833	46100	Perdagangan Besar Atas Dasar Balas Jasa (Fee) Atau Kontrak	X	X	X	X	X	X	X	T1	X	T1	X	I	X	T1, T3	T1, T3	T1, T3	X	X	X	I	I	X	X	X	X	X
834	46201	Perdagangan Besar Padi Dan Palawija	X	X	X	X	X	X	X	T1	X	T1	X	T1	X	T1, T3	T1, T3	T1, T3	X	X	X	I	I	X	X	X	X	X
835	46202	Perdagangan Besar Buah Yang Mengandung Minyak	X	X	X	X	X	X	X	T1	X	T1	X	T1	X	T1, T3	T1, T3	T1, T3	X	X	X	I	I	X	X	X	X	X
836	46203	Perdagangan Besar Bunga Dan Tanaman Hias	X	X	X	X	X	X	X	T1	X	T1	X	T1	X	T1, T3	T1, T3	T1, T3	X	X	X	I	I	X	X	X	X	X
837	46204	Perdagangan Besar Tembakau Rajangan	X	X	X	X	X	X	X	T1	X	T1	X	T1	X	T1, T3	T1, T3	T1, T3	X	X	X	I	I	X	X	X	X	X

Id Kegiatan	KBLI 5 Digit	Zona	Badan Air (BA)	Perlindungan Setempat (PS)	Ruang Terbuka Hijau (RTH)			Badan Jalan (BJ)	Hutan Produksi (HP)	Perkebunan Rakyat (KR)	Pertanian (P)		Pertambangan (T)	Kawasan Peruntukan Industri (KPI)	Pariwisata (W)	Perumahan (R)			Sarana Pelayanan Umum (SPU)		Ruang Terbuka Non Hijau (RTNH)	Perdagangan dan Jasa (K)		Perkantoran (KT)	Peruntukan Lainnya (PL)	Transportasi (TR)	Pertahanan dan Keamanan	
		Sub Zona	Badan Air	Perlindungan Setempat	Taman Kelurahan	Taman RW	Pemakaman	Jalur Hijau	Badan Jalan	Hutan Produksi yang Dapat	Perkebunan Rakyat	Tanaman Pangan	Perkebunan	Pertambangan Batubara	Kawasan Peruntukan Industri	Pariwisata	Perumahan Kepadatan Tinggi	Perumahan Kepadatan Sedang	Perumahan Kepadatan	SPU Skala Kecamatan	SPU Skala Kelurahan	Ruang Terbuka Non Hijau	Perdagangan dan Jasa Skala WP	Perdagangan dan Jasa Skala SWP	Perkantoran	Instalasi Pengolahan Air	Transportasi	Pertahanan dan Keamanan
		Kegiatan	BA	PS	RTH-4	RTH-5	RTH-7	RTH-8	BJ	HPK	KR	P-1	P-3	BR	KPI	W	R-2	R-3	R-4	SPU-2	SPU-3	RTNH	K-2	K-3	KT	PL-3	TR	HK
838	46205	Perdagangan Besar Binatang Hidup	X	X	X	X	X	X	X	T1	X	T1	X	T1	X	T1, T3	T1, T3	T1, T3	X	X	X	I	I	X	X	X	X	
839	46206	Perdagangan Besar Hasil Perikanan	X	X	X	X	X	X	X	T1	X	T1	X	T1	X	T1, T3	T1, T3	T1, T3	X	X	X	I	I	X	X	X	X	
840	46207	Perdagangan Besar Hasil Kehutanan Dan Perburuan	X	X	X	X	X	X	X	T1	X	T1	X	T1	X	T1, T3	T1, T3	T1, T3	X	X	X	I	I	X	X	X	X	
841	46208	Perdagangan Besar Kulit Dan Kulit Jangat	X	X	X	X	X	X	X	T1	X	T1	X	T1	X	T1, T3	T1, T3	T1, T3	X	X	X	I	I	X	X	X	X	
842	46209	Perdagangan Besar Hasil Pertanian Dan Hewan Hidup Lainnya	X	X	X	X	X	X	X	T1	X	T1	X	T1	X	T1, T3	T1, T3	T1, T3	X	X	X	I	I	X	X	X	X	
843	46311	Perdagangan Besar Beras	X	X	X	X	X	X	X	T1	X	T1	X	T1	X	T1, T3	T1, T3	T1, T3	X	X	X	I	I	X	X	X	X	
844	46312	Perdagangan Besar Buah-buahan	X	X	X	X	X	X	X	T1	X	T1	X	T1	X	T1, T3	T1, T3	T1, T3	X	X	X	I	I	X	X	X	X	
845	46313	Perdagangan Besar Sayuran	X	X	X	X	X	X	X	T1	X	T1	X	T1	X	T1, T3	T1, T3	T1, T3	X	X	X	I	I	X	X	X	X	
846	46314	Perdagangan Besar Kopi, Teh Dan Kakao	X	X	X	X	X	X	X	T1	X	T1	X	T1	X	T1, T3	T1, T3	T1, T3	X	X	X	I	I	X	X	X	X	
847	46315	Perdagangan Besar Minyak dan Lemak Nabati	X	X	X	X	X	X	X	T1	X	T1	X	T1	X	T1, T3	T1, T3	T1, T3	X	X	X	I	I	X	X	X	X	
848	46319	Perdagangan Besar Bahan Makanan Dan Minuman Hasil Pertanian Lainnya	X	X	X	X	X	X	X	T1	X	T1	X	T1	X	T1, T3	T1, T3	T1, T3	X	X	X	I	I	X	X	X	X	
849	46321	Perdagangan Besar Daging Sapi Dan Daging Sapi Olah	X	X	X	X	X	X	X	T1	X	T1	X	T1	X	T1, T3	T1, T3	T1, T3	X	X	X	I	I	X	X	X	X	
850	46322	Perdagangan Besar Daging Ayam Dan Daging Ayam Olah	X	X	X	X	X	X	X	T1	X	T1	X	T1	X	T1, T3	T1, T3	T1, T3	X	X	X	I	I	X	X	X	X	
851	46323	Perdagangan Besar Daging Dan Daging Olah Lainnya	X	X	X	X	X	X	X	T1	X	T1	X	T1	X	T1, T3	T1, T3	T1, T3	X	X	X	I	I	X	X	X	X	
852	46324	Perdagangan Besar Hasil Olah Perikanan	X	X	X	X	X	X	X	T1	X	T1	X	T1	X	T1, T3	T1, T3	T1, T3	X	X	X	I	I	X	X	X	X	
853	46325	Perdagangan Besar Telur Dan Hasil Olah Telur	X	X	X	X	X	X	X	T1	X	T1	X	T1	X	T1, T3	T1, T3	T1, T3	X	X	X	I	I	X	X	X	X	
854	46326	Perdagangan Besar Susu Dan Produk Susu	X	X	X	X	X	X	X	T1	X	T1	X	T1	X	T1, T3	T1, T3	T1, T3	X	X	X	I	I	X	X	X	X	
855	46327	Perdagangan Besar Minyak Dan Lemak Hewani	X	X	X	X	X	X	X	T1	X	T1	X	T1	X	T1, T3	T1, T3	T1, T3	X	X	X	I	I	X	X	X	X	
856	46329	Perdagangan Besar Bahan Makanan Dan Minuman Hasil Peternakan Dan Perikanan Lainnya	X	X	X	X	X	X	X	T1	X	T1	X	T1	X	T1, T3	T1, T3	T1, T3	X	X	X	I	I	X	X	X	X	
857	46331	Perdagangan Besar Gula, Coklat Dan Kembang Gula	X	X	X	X	X	X	X	T1	X	T1	X	T1	X	T1, T3	T1, T3	T1, T3	X	X	X	I	I	X	X	X	X	
858	46332	Perdagangan Besar Produk Roti	X	X	X	X	X	X	X	T1	X	T1	X	T1	X	T1, T3	T1, T3	T1, T3	X	X	X	I	I	X	X	X	X	
859	46333	Perdagangan Besar Minuman Beralkohol	X	X	X	X	X	X	X	X	X	X	X	X	X	X	X	X	X	X	X	X	X	X	X	X	X	
860	46334	Perdagangan Besar Minuman Non Alkohol Bukan Susu	X	X	X	X	X	X	X	T1	X	T1	X	T1	X	T1, T3	T1, T3	T1, T3	X	X	X	I	I	X	X	X	X	
861	46335	Perdagangan Besar Rokok Dan Tembakau	X	X	X	X	X	X	X	T1	X	T1	X	T1	X	T1, T3	T1, T3	T1, T3	X	X	X	I	I	X	X	X	X	
862	46339	Perdagangan Besar Makanan Dan Minuman Lainnya	X	X	X	X	X	X	X	T1	X	T1	T1	T1	X	T1, T3	T1, T3	T1, T3	X	X	X	I	I	X	X	X	X	
863	46411	Perdagangan Besar Tekstil	X	X	X	X	X	X	X	T1	X	T1	X	T1	X	T1, T3	T1, T3	T1, T3	X	X	X	I	I	X	X	X	X	
864	46412	Perdagangan Besar Pakaian	X	X	X	X	X	X	X	T1	X	T1	X	T1	X	T1, T3	T1, T3	T1, T3	X	X	X	I	I	X	X	X	X	
865	46413	Perdagangan Besar Alas Kaki	X	X	X	X	X	X	X	T1	X	T1	X	T1	X	T1, T3	T1, T3	T1, T3	X	X	X	I	I	X	X	X	X	
866	46414	Perdagangan Besar Barang Lainnya Dari Tekstil	X	X	X	X	X	X	X	T1	X	T1	X	T1	X	T1, T3	T1, T3	T1, T3	X	X	X	I	I	X	X	X	X	
867	46419	Perdagangan Besar Tekstil, Pakaian dan Alas Kaki Lainnya	X	X	X	X	X	X	X	T1	X	T1	X	T1	X	T1, T3	T1, T3	T1, T3	X	X	X	I	I	X	X	X	X	
868	46421	Perdagangan Besar Alat Tulis Dan Gambar	X	X	X	X	X	X	X	T1	X	T1	X	T1	X	T1, T3	T1, T3	T1, T3	X	X	X	I	I	X	X	X	X	
869	46422	Perdagangan Besar Barang Percetakan Dan Penerbitan Dalam Berbagai Bentuk	X	X	X	X	X	X	X	T1	X	T1	X	T1	X	T1, T3	T1, T3	T1, T3	X	X	X	I	I	X	X	X	X	
870	46430	Perdagangan Besar Alat Fotografi dan Barang Optik	X	X	X	X	X	X	X	T1	X	T1	X	T1	X	T1, T3	T1, T3	T1, T3	X	X	X	I	I	X	X	X	X	
871	46441	Perdagangan Besar Obat Farmasi Untuk Manusia	X	X	X	X	X	X	X	T1	X	T1	X	T1	X	T1, T3	T1, T3	T1, T3	X	X	X	I	I	X	X	X	X	
872	46442	Perdagangan Besar Obat Tradisional Untuk Manusia	X	X	X	X	X	X	X	T1	X	T1	X	T1	X	T1, T3	T1, T3	T1, T3	X	X	X	I	I	X	X	X	X	

Id Kegiatan	KBLI 5 Digit	Zona	Badan Air (BA)	Perlindungan Setempat (PS)	Ruang Terbuka Hijau (RTH)				Badan Jalan (BJ)	Hutan Produksi (HP)	Perkebunan Rakyat (KR)	Pertanian (P)		Pertambangan (T)	Kawasan Peruntukan Industri (KPI)	Pariwisata (W)	Perumahan (R)			Sarana Pelayanan Umum (SPU)		Ruang Terbuka Non Hijau (RTNH)	Perdagangan dan Jasa (K)		Perkantoran (KT)	Peruntukan Lainnya (PL)	Transportasi (TR)	Pertahanan dan Keamanan
		Sub Zona	Badan Air	Perlindungan Setempat	Taman Kelurahan	Taman RW	Pemakaman	Jalur Hijau	Badan Jalan	Hutan Produksi yang Dapat	Perkebunan Rakyat	Tanaman Pangan	Perkebunan	Pertambangan Batubara	Kawasan Peruntukan Industri	Pariwisata	Perumahan Kepadatan Tinggi	Perumahan Kepadatan Sedang	Perumahan Kepadatan	SPU Skala Kecamatan	SPU Skala Kelurahan	Ruang Terbuka Non Hijau	Perdagangan dan Jasa Skala WP	Perdagangan dan Jasa Skala SWP	Perkantoran	Instalasi Pengolahan Air	Transportasi	Pertahanan dan Keamanan
		Kegiatan	BA	PS	RTH-4	RTH-5	RTH-7	RTH-8	BJ	HPK	KR	P-1	P-3	BR	KPI	W	R-2	R-3	R-4	SPU-2	SPU-3	RTNH	K-2	K-3	KT	PL-3	TR	HK
873	46443	Perdagangan Besar Kosmetik Untuk Manusia	X	X	X	X	X	X	X	T1	X	T1	X	T1	X	T1, T3	T1, T3	T1, T3	X	X	X	I	I	X	X	X	X	X
874	46444	Perdagangan Besar Obat Farmasi Untuk Hewan	X	X	X	X	X	X	X	T1	X	T1	X	T1	X	T1, T3	T1, T3	T1, T3	X	X	X	I	I	X	X	X	X	X
875	46445	Perdagangan Besar Obat Tradisional Untuk Hewan	X	X	X	X	X	X	X	T1	X	T1	X	T1	X	T1, T3	T1, T3	T1, T3	X	X	X	I	I	X	X	X	X	X
876	46446	Perdagangan Besar Kosmetik Untuk Hewan	X	X	X	X	X	X	X	T1	X	T1	X	T1	X	T1, T3	T1, T3	T1, T3	X	X	X	I	I	X	X	X	X	X
877	46447	Perdagangan Besar Bahan Farmasi Untuk Manusia Dan Hewan	X	X	X	X	X	X	X	T1	X	T1	X	T1	X	T1, T3	T1, T3	T1, T3	X	X	X	I	I	X	X	X	X	X
878	46448	Perdagangan Besar Bahan Baku Obat Tradisional Untuk Manusia Dan Hewan	X	X	X	X	X	X	X	T1	X	T1	X	T1	X	T1, T3	T1, T3	T1, T3	X	X	X	I	I	X	X	X	X	X
879	46491	Perdagangan Besar Peralatan Dan Perlengkapan Rumah Tangga	X	X	X	X	X	X	X	T1	X	T1	X	T1	X	T1, T3	T1, T3	T1, T3	X	X	X	I	I	X	X	X	X	X
880	46492	Perdagangan Besar Alat Olahraga	X	X	X	X	X	X	X	T1	X	T1	X	T1	X	T1, T3	T1, T3	T1, T3	X	X	X	I	I	X	X	X	X	X
881	46493	Perdagangan Besar Alat Musik	X	X	X	X	X	X	X	T1	X	T1	X	T1	X	T1, T3	T1, T3	T1, T3	X	X	X	I	I	X	X	X	X	X
882	46494	Perdagangan Besar Perhiasan Dan Jam	X	X	X	X	X	X	X	T1	X	T1	X	T1	X	T1, T3	T1, T3	T1, T3	X	X	X	I	I	X	X	X	X	X
883	46495	Perdagangan Besar Alat Permainan Dan Mainan Anak-anak	X	X	X	X	X	X	X	T1	X	T1	X	T1	X	T1, T3	T1, T3	T1, T3	X	X	X	I	I	X	X	X	X	X
884	46499	Perdagangan Besar Berbagai Barang Dan Perlengkapan Rumah Tangga Lainnya Ytdl	X	X	X	X	X	X	X	T1	X	T1	X	T1	X	T1, T3	T1, T3	T1, T3	X	X	X	I	I	X	X	X	X	X
885	46511	Perdagangan Besar Komputer dan Perlengkapan Komputer	X	X	X	X	X	X	X	T1	X	T1	X	T1	X	T1, T3	T1, T3	T1, T3	X	X	X	I	I	X	X	X	X	X
886	46512	Perdagangan Besar Piranti Lunak	X	X	X	X	X	X	X	T1	X	T1	X	T1	X	T1, T3	T1, T3	T1, T3	X	X	X	I	I	X	X	X	X	X
887	46521	Perdagangan Besar Suku Cadang Elektronik	X	X	X	X	X	X	X	T1	X	T1	X	T1	X	T1, T3	T1, T3	T1, T3	X	X	X	I	I	X	X	X	X	X
888	46522	Perdagangan Besar Disket, Flash Drive, Pita Audio dan Video, CD dan DVD Kosong	X	X	X	X	X	X	X	T1	X	T1	X	T1	X	T1, T3	T1, T3	T1, T3	X	X	X	I	I	X	X	X	X	X
889	46523	Perdagangan Besar Peralatan Telekomunikasi	X	X	X	X	X	X	X	T1	X	T1	X	T1	X	T1, T3	T1, T3	T1, T3	X	X	X	I	I	X	X	X	X	X
890	46530	Perdagangan Besar Mesin, Peralatan Dan Perlengkapan Pertanian	X	X	X	X	X	X	X	T1	X	T1	X	T1	X	T1, T3	T1, T3	T1, T3	X	X	X	I	I	X	X	X	X	X
891	46591	Perdagangan Besar Mesin Kantor dan Industri Pengolahan, Suku Cadang Dan Perlengkapannya	X	X	X	X	X	X	X	T1	X	T1	X	T1	X	T1, T3	T1, T3	T1, T3	X	X	X	I	I	X	X	X	X	X
892	46592	Perdagangan Besar Alat Transportasi Laut, Suku Cadang Dan Perlengkapannya	X	X	X	X	X	X	X	T1	X	T1	X	T1	X	T1, T3	T1, T3	T1, T3	X	X	X	I	I	X	X	X	X	X
893	46593	Perdagangan Besar Alat Transportasi Darat (Bukan Mobil, Sepeda Motor, Dan Sejenisnya), Suku Cadang Dan Perlengkapannya	X	X	X	X	X	X	X	T1	X	T1	X	T1	X	T1, T3	T1, T3	T1, T3	X	X	X	I	I	X	X	X	X	X
894	46594	Perdagangan Besar Alat Transportasi Udara, Suku Cadang Dan Perlengkapannya	X	X	X	X	X	X	X	T1	X	T1	X	T1	X	T1, T3	T1, T3	T1, T3	X	X	X	I	I	X	X	X	X	X
895	46599	Perdagangan Besar Mesin, Peralatan Dan Perlengkapan Lainnya	X	X	X	X	X	X	X	T1	X	T1	X	T1	X	T1, T3	T1, T3	T1, T3	X	X	X	I	I	X	X	X	X	X
896	46610	Perdagangan Besar Bahan Bakar Padat, Cair Dan Gas Dan Produk YBDI	X	X	X	X	X	X	X	T1	X	T1	X	T1	X	T1, T3	T1, T3	T1, T3	X	X	X	I	I	X	X	X	X	X
897	46620	Perdagangan Besar Logam Dan Bijih Logam	X	X	X	X	X	X	X	T1	X	T1	X	T1	X	T1, T3	T1, T3	T1, T3	X	X	X	I	I	X	X	X	X	X
898	46631	Perdagangan Besar Barang Logam Untuk Bahan Konstruksi	X	X	X	X	X	X	X	T1	X	T1	X	T1	X	T1, T3	T1, T3	T1, T3	X	X	X	I	I	X	X	X	X	X
899	46632	Perdagangan Besar Kaca	X	X	X	X	X	X	X	T1	X	T1	X	T1	X	T1, T3	T1, T3	T1, T3	X	X	X	I	I	X	X	X	X	X
900	46633	Perdagangan Besar Genteng, Batu Bata, Ubin Dan Sejenisnya Dari Tanah Liat, Kapur, Semen Atau Kaca	X	X	X	X	X	X	X	T1	X	T1	X	T1	X	T1, T3	T1, T3	T1, T3	X	X	X	I	I	X	X	X	X	X
901	46634	Perdagangan Besar Semen, Kapur, Pasir Dan Batu	X	X	X	X	X	X	X	T1	X	T1	X	T1	X	T1, T3	T1, T3	T1, T3	X	X	X	I	I	X	X	X	X	X
902	46635	Perdagangan Besar Bahan Konstruksi Dari Porselen	X	X	X	X	X	X	X	T1	X	T1	X	T1	X	T1, T3	T1, T3	T1, T3	X	X	X	I	I	X	X	X	X	X
903	46636	Perdagangan Besar Bahan Konstruksi Dari Kayu	X	X	X	X	X	X	X	T1	X	T1	X	T1	X	T1, T3	T1, T3	T1, T3	X	X	X	I	I	X	X	X	X	X
904	46637	Perdagangan Besar Cat	X	X	X	X	X	X	X	T1	X	T1	X	T1	X	T1, T3	T1, T3	T1, T3	X	X	X	I	I	X	X	X	X	X
905	46638	Perdagangan Besar Berbagai Macam Material Bangunan	X	X	X	X	X	X	X	T1	X	T1	X	T1	X	T1, T3	T1, T3	T1, T3	X	X	X	I	I	X	X	X	X	X
906	46639	Perdagangan Besar Bahan Konstruksi Lainnya	X	X	X	X	X	X	X	T1	X	T1	X	T1	X	T1, T3	T1, T3	T1, T3	X	X	X	I	I	X	X	X	X	X
907	46641	Perdagangan Besar Mineral Bukan Logam	X	X	X	X	X	X	X	T1	X	T1	X	T1	X	T1, T3	T1, T3	T1, T3	X	X	X	I	I	X	X	X	X	X

Id Kegiatan	KBLI 5 Digit	Zona	Badan Air (BA)	Perlindungan Setempat (PS)	Ruang Terbuka Hijau (RTH)			Badan Jalan (BJ)	Hutan Produksi (HP)	Perkebunan Rakyat (KR)	Pertanian (P)	Pertambangan (T)	Kawasan Peruntukan Industri (KPI)	Pariwisata (W)	Perumahan (R)			Sarana Pelayanan Umum (SPU)		Ruang Terbuka Non Hijau (RTNH)	Perdagangan dan Jasa (K)		Perkantoran (KT)	Peruntukan Lainnya (PL)	Transportasi (TR)	Pertahanan dan Keamanan		
		Sub Zona	Badan Air	Perlindungan Setempat	Taman Kelurahan	Taman RW	Pemakaman	Jalur Hijau	Badan Jalan	Hutan Produksi yang Dapat	Perkebunan Rakyat	Tanaman Pangan	Perkebunan	Pertambangan Batubara	Kawasan Peruntukan Industri	Pariwisata	Perumahan Kepadatan Tinggi	Perumahan Kepadatan Sedang	Perumahan Kepadatan	SPU Skala Kecamatan	SPU Skala Kelurahan	Ruang Terbuka Non Hijau	Perdagangan dan Jasa Skala WP	Perdagangan dan Jasa Skala SWP	Perkantoran	Instalasi Pengolahan Air	Transportasi	Pertahanan dan Keamanan
		Kegiatan	BA	PS	RTH-4	RTH-5	RTH-7	RTH-8	BJ	HPK	KR	P-1	P-3	BR	KPI	W	R-2	R-3	R-4	SPU-2	SPU-3	RTNH	K-2	K-3	KT	PL-3	TR	HK
908	46642	Perdagangan Besar Mineral Radioaktif	X	X	X	X	X	X	X	T1	X	T1	X	T1	X	T1, T3	T1, T3	T1, T3	X	X	X	I	I	X	X	X	X	
909	46643	Perdagangan Besar Zat Radioaktif Dan Pembangkit Radiasi Pengion	X	X	X	X	X	X	X	T1	X	T1	X	T1	X	T1, T3	T1, T3	T1, T3	X	X	X	I	I	X	X	X	X	
910	46651	Perdagangan Besar Bahan Dan Barang Kimia	X	X	X	X	X	X	X	T1	X	T1	X	T1	X	T1, T3	T1, T3	T1, T3	X	X	X	I	I	X	X	X	X	
911	46652	Perdagangan Besar Pupuk Dan Produk Agrokimia	X	X	X	X	X	X	X	T1	X	T1	X	T1	X	T1, T3	T1, T3	T1, T3	X	X	X	I	I	X	X	X	X	
912	46653	Perdagangan Besar Bahan Berbahaya ()	X	X	X	X	X	X	X	T1	X	T1	X	T1	X	T1, T3	T1, T3	T1, T3	X	X	X	I	I	X	X	X	X	
913	46654	Perdagangan Besar Bahan Berbahaya Dan Beracun ()	X	X	X	X	X	X	X	T1	X	T1	X	T1	X	T1, T3	T1, T3	T1, T3	X	X	X	I	I	X	X	X	X	
914	46691	Perdagangan Besar Alat Laboratorium, Alat Farmasi Dan Alat Kedokteran Untuk Manusia	X	X	X	X	X	X	X	T1	X	T1	X	T1	X	T1, T3	T1, T3	T1, T3	X	X	X	I	I	X	X	X	X	
915	46692	Perdagangan Besar Alat Laboratorium, Alat Farmasi Dan Alat Kedokteran Untuk Hewan	X	X	X	X	X	X	X	T1	X	T1	X	T1	X	T1, T3	T1, T3	T1, T3	X	X	X	I	I	X	X	X	X	
916	46693	Perdagangan Besar Karet Dan Plastik Dalam Bentuk Dasar	X	X	X	X	X	X	X	T1	X	T1	X	T1	X	T1, T3	T1, T3	T1, T3	X	X	X	I	I	X	X	X	X	
917	46694	Perdagangan Besar Kertas Dan Karton	X	X	X	X	X	X	X	T1	X	T1	X	T1	X	T1, T3	T1, T3	T1, T3	X	X	X	I	I	X	X	X	X	
918	46695	Perdagangan Besar Barang Dari Kertas Dan Karton	X	X	X	X	X	X	X	T1	X	T1	X	T1	X	T1, T3	T1, T3	T1, T3	X	X	X	I	I	X	X	X	X	
919	46696	Perdagangan Besar Barang Bekas Dan Sisa-sisa Tak Terpakai (Scrap)	X	X	X	X	X	X	X	T1	X	T1	X	T1	X	T1, T3	T1, T3	T1, T3	X	X	X	I	I	X	X	X	X	
920	46699	Perdagangan Besar Produk Lainnya YTDL	X	X	X	X	X	X	X	T1	X	T1	X	T1	X	T1, T3	T1, T3	T1, T3	X	X	X	I	I	X	X	X	X	
921	46900	Perdagangan Besar Berbagai Macam Barang	X	X	X	X	X	X	X	T1	X	T1	X	T1	X	T1, T3	T1, T3	T1, T3	X	X	X	I	I	X	X	X	X	
922	47111	Perdagangan Eceran Berbagai Macam Barang Yang Utamanya Makanan, Minuman Atau Tembakau Di Minimarket/Supermarket/Hypermarket	X	X	X	X	X	X	X	T1	X	T1	T1	T1	X	T1, T3	T1, T3	T1, T3	X	X	X	I	I	X	X	X	X	
923	47112	Perdagangan Eceran Berbagai Macam Barang Yang Utamanya Makanan, Minuman Atau Tembakau Bukan Di Minimarket/Supermarket/Hypermarket (Tradisional)	X	X	X	X	X	X	X	T1	X	T1	T1	T1	X	T1, T3	T1, T3	T1, T3	X	X	X	I	I	X	X	X	X	
924	47191	Perdagangan Eceran Berbagai Macam Barang Yang Utamanya Bukan Makanan, Minuman Atau Tembakau Di Toserba (Department Store)	X	X	X	X	X	X	X	T1	X	T1	X	T1	X	T1, T3	T1, T3	T1, T3	X	X	X	I	I	X	X	X	X	
925	47192	Perdagangan Eceran Berbagai Macam Barang Yang Utamanya Bukan Makanan, Minuman Atau Tembakau (barang-barang Kelontong) Bukan Di Toserba (Department Store)	X	X	X	X	X	X	X	T1	X	T1	X	T1	X	T1, T3	T1, T3	T1, T3	X	X	X	I	I	X	X	X	X	
926	47211	Perdagangan Eceran Padi Dan Palawija	X	X	X	X	X	X	X	T1	X	T1	X	T1	X	T1, T3	T1, T3	T1, T3	X	X	X	I	I	X	X	X	X	
927	47212	Perdagangan Eceran Buah-buahan	X	X	X	X	X	X	X	T1	X	T1	X	T1	X	T1, T3	T1, T3	T1, T3	X	X	X	I	I	X	X	X	X	
928	47213	Perdagangan Eceran Sayuran	X	X	X	X	X	X	X	T1	X	T1	X	T1	X	T1, T3	T1, T3	T1, T3	X	X	X	I	I	X	X	X	X	
929	47214	Perdagangan Eceran Hasil Peternakan	X	X	X	X	X	X	X	T1	X	T1	X	T1	X	T1, T3	T1, T3	T1, T3	X	X	X	I	I	X	X	X	X	
930	47215	Perdagangan Eceran Hasil Perikanan	X	X	X	X	X	X	X	T1	X	T1	X	T1	X	T1, T3	T1, T3	T1, T3	X	X	X	I	I	X	X	X	X	
931	47216	Perdagangan Eceran Hasil Kehutanan dan Perburuan	X	X	X	X	X	X	X	T1	X	T1	X	T1	X	T1, T3	T1, T3	T1, T3	X	X	X	I	I	X	X	X	X	
932	47219	Perdagangan Eceran Hasil Pertanian Lainnya	X	X	X	X	X	X	X	T1	X	T1	X	T1	X	T1, T3	T1, T3	T1, T3	X	X	X	I	I	X	X	X	X	
933	47221	Perdagangan Eceran Minuman Beralkohol	X	X	X	X	X	X	X	X	X	X	X	X	X	X	X	X	X	X	X	X	X	X	X	X	X	
934	47222	Perdagangan Eceran Minuman Tidak Beralkohol	X	X	X	X	X	X	X	T1	X	T1	X	T1	X	T1, T3	T1, T3	T1, T3	X	X	X	I	I	X	X	X	X	
935	47230	Perdagangan Eceran Khusus Rokok dan Tembakau di Toko	X	X	X	X	X	X	X	T1	X	T1	X	T1	X	T1, T3	T1, T3	T1, T3	X	X	X	I	I	X	X	X	X	
936	47241	Perdagangan Eceran Beras	X	X	X	X	X	X	X	T1	X	T1	X	T1	X	T1, T3	T1, T3	T1, T3	X	X	X	I	I	X	X	X	X	
937	47242	Perdagangan Eceran Roti, Kue Kering, serta Kue Basah dan Sejenisnya	X	X	X	X	X	X	X	T1	X	T1	X	T1	X	T1, T3	T1, T3	T1, T3	X	X	X	I	I	X	X	X	X	
938	47243	Perdagangan Eceran Kopi, Gula Pasir dan Gula Merah	X	X	X	X	X	X	X	T1	X	T1	X	T1	X	T1, T3	T1, T3	T1, T3	X	X	X	I	I	X	X	X	X	
939	47244	Perdagangan Eceran Tahu, Tempe, Tauco dan Oncom	X	X	X	X	X	X	X	T1	X	T1	X	T1	X	T1, T3	T1, T3	T1, T3	X	X	X	I	I	X	X	X	X	
940	47245	Perdagangan Eceran Daging dan Ikan Olahan	X	X	X	X	X	X	X	T1	X	T1	X	T1	X	T1, T3	T1, T3	T1, T3	X	X	X	I	I	X	X	X	X	
941	47249	Perdagangan Eceran Makanan Lainnya	X	X	X	X	X	X	X	T1	X	T1	T1	T1	X	T1, T3	T1, T3	T1, T3	X	X	X	I	I	X	X	X	X	
942	47301	Perdagangan Eceran Bahan Bakar Minyak, Bahan Bakar Gas (BBG), dan Liquefied Petroleum Gas (LPG) di Sarana Pengisian Bahan Bakar Transportasi Darat, Laut, dan Udara	X	X	X	X	X	X	X	T1	X	T1	X	T1	X	T1, T3	T1, T3	T1, T3	X	X	X	I	I	X	X	X	X	

Id Kegiatan	KBLI 5 Digit	Zona	Badan Air (BA)	Perlindungan Setempat (PS)	Ruang Terbuka Hijau (RTH)				Badan Jalan (BJ)	Hutan Produksi (HP)	Perkebunan Rakyat (KR)	Pertanian (P)		Pertambangan (T)	Kawasan Peruntukan Industri (KPI)	Pariwisata (W)	Perumahan (R)			Sarana Pelayanan Umum (SPU)		Ruang Terbuka Non Hijau (RTNH)	Perdagangan dan Jasa (K)		Perkantoran (KT)	Peruntukan Lainnya (PL)	Transportasi (TR)	Pertahanan dan Keamanan
		Sub Zona	Badan Air	Perlindungan Setempat	Taman Kelurahan	Taman RW	Pemakaman	Jalur Hijau	Badan Jalan	Hutan Produksi yang Dapat	Perkebunan Rakyat	Tanaman Pangan	Perkebunan	Pertambangan Batubara	Kawasan Peruntukan Industri	Pariwisata	Perumahan Kepadatan Tinggi	Perumahan Kepadatan Sedang	Perumahan Kepadatan	SPU Skala Kecamatan	SPU Skala Kelurahan	Ruang Terbuka Non Hijau	Perdagangan dan Jasa Skala WP	Perdagangan dan Jasa Skala SWP	Perkantoran	Instalasi Pengolahan Air	Transportasi	Pertahanan dan Keamanan
		Kegiatan	BA	PS	RTH-4	RTH-5	RTH-7	RTH-8	BJ	HPK	KR	P-1	P-3	BR	KPI	W	R-2	R-3	R-4	SPU-2	SPU-3	RTNH	K-2	K-3	KT	PL-3	TR	HK
943	47302	Perdagangan Eceran Bahan Bakar Minyak, Bahan Bakar Gas (BBG), dan Liquefied Petroleum Gas (LPG) Selain Di Sarana Pengisian Bahan Bakar Transportasi Darat, Laut, dan Udara	X	X	X	X	X	X	X	T1	X	T1	X	T1	X	T1, T3	T1, T3	T1, T3	X	X	X	I	I	X	X	X	X	X
944	47303	Perdagangan Eceran Minyak Pelumas Di Toko	X	X	X	X	X	X	X	T1	X	T1	X	T1	X	T1, T3	T1, T3	T1, T3	X	X	X	I	I	X	X	X	X	X
945	47411	Perdagangan Eceran Komputer Dan Perlengkapannya	X	X	X	X	X	X	X	T1	X	T1	X	T1	X	T1, T3	T1, T3	T1, T3	X	X	X	I	I	X	X	X	X	X
946	47412	Perdagangan Eceran Peralatan Video Game Dan Sejenisnya	X	X	X	X	X	X	X	T1	X	T1	X	T1	X	T1, T3	T1, T3	T1, T3	X	X	X	I	I	X	X	X	X	X
947	47413	Perdagangan Eceran Piranti Lunak (Software)	X	X	X	X	X	X	X	T1	X	T1	X	T1	X	T1, T3	T1, T3	T1, T3	X	X	X	I	I	X	X	X	X	X
948	47414	Perdagangan Eceran Alat Telekomunikasi	X	X	X	X	X	X	X	T1	X	T1	X	T1	X	T1, T3	T1, T3	T1, T3	X	X	X	I	I	X	X	X	X	X
949	47415	Perdagangan Eceran Mesin Kantor	X	X	X	X	X	X	X	T1	X	T1	X	T1	X	T1, T3	T1, T3	T1, T3	X	X	X	I	I	X	X	X	X	X
950	47420	Perdagangan Eceran Khusus Peralatan Audio dan Video di Toko	X	X	X	X	X	X	X	T1	X	T1	X	T1	X	T1, T3	T1, T3	T1, T3	X	X	X	I	I	X	X	X	X	X
951	47511	Perdagangan Eceran Tekstil	X	X	X	X	X	X	X	T1	X	T1	X	T1	X	T1, T3	T1, T3	T1, T3	X	X	X	I	I	X	X	X	X	X
952	47512	Perdagangan Eceran Perlengkapan Rumah Tangga Dari Tekstil	X	X	X	X	X	X	X	T1	X	T1	X	T1	X	T1, T3	T1, T3	T1, T3	X	X	X	I	I	X	X	X	X	X
953	47513	Perdagangan Eceran Perlengkapan Jahit Menjahit	X	X	X	X	X	X	X	T1	X	T1	X	T1	X	T1, T3	T1, T3	T1, T3	X	X	X	I	I	X	X	X	X	X
954	47521	Perdagangan Eceran Barang Logam Untuk Bahan Konstruksi	X	X	X	X	X	X	X	T1	X	T1	X	T1	X	T1, T3	T1, T3	T1, T3	X	X	X	I	I	X	X	X	X	X
955	47522	Perdagangan Eceran Kaca	X	X	X	X	X	X	X	T1	X	T1	X	T1	X	T1, T3	T1, T3	T1, T3	X	X	X	I	I	X	X	X	X	X
956	47523	Perdagangan Eceran Genteng, Batu Bata, Ubin Dan Sejenisnya Dari Tanah Liat, Kapur, Semen Atau Kaca	X	X	X	X	X	X	X	T1	X	T1	X	T1	X	T1, T3	T1, T3	T1, T3	X	X	X	I	I	X	X	X	X	X
957	47524	Perdagangan Eceran Semen, Kapur, Pasir Dan Batu	X	X	X	X	X	X	X	T1	X	T1	X	T1	X	T1, T3	T1, T3	T1, T3	X	X	X	I	I	X	X	X	X	X
958	47525	Perdagangan Eceran Bahan Konstruksi Dari Porselen	X	X	X	X	X	X	X	T1	X	T1	X	T1	X	T1, T3	T1, T3	T1, T3	X	X	X	I	I	X	X	X	X	X
959	47526	Perdagangan Eceran Bahan Konstruksi Dari Kayu	X	X	X	X	X	X	X	T1	X	T1	X	T1	X	T1, T3	T1, T3	T1, T3	X	X	X	I	I	X	X	X	X	X
960	47527	Perdagangan Eceran Cat, Pernis Dan Lak	X	X	X	X	X	X	X	T1	X	T1	X	T1	X	T1, T3	T1, T3	T1, T3	X	X	X	I	I	X	X	X	X	X
961	47528	Perdagangan Eceran Berbagai Macam Material Bangunan	X	X	X	X	X	X	X	T1	X	T1	X	T1	X	T1, T3	T1, T3	T1, T3	X	X	X	I	I	X	X	X	X	X
962	47529	Perdagangan Eceran Bahan Dan Barang Konstruksi Lainnya	X	X	X	X	X	X	X	T1	X	T1	X	T1	X	T1, T3	T1, T3	T1, T3	X	X	X	I	I	X	X	X	X	X
963	47530	Perdagangan Eceran Khusus Karpet, Permadani dan Penutup Dinding dan Lantai di Toko	X	X	X	X	X	X	X	T1	X	T1	X	T1	X	T1, T3	T1, T3	T1, T3	X	X	X	I	I	X	X	X	X	X
964	47591	Perdagangan Eceran Furnitur	X	X	X	X	X	X	X	T1	X	T1	X	T1	X	T1, T3	T1, T3	T1, T3	X	X	X	I	I	X	X	X	X	X
965	47592	Perdagangan Eceran Peralatan Listrik Rumah Tangga Dan Peralatan Penerangan Dan Perlengkapannya	X	X	X	X	X	X	X	T1	X	T1	X	T1	X	T1, T3	T1, T3	T1, T3	X	X	X	I	I	X	X	X	X	X
966	47593	Perdagangan Eceran Barang Pecah Belah Dan Perlengkapan Dapur Dari Plastik	X	X	X	X	X	X	X	T1	X	T1	X	T1	X	T1, T3	T1, T3	T1, T3	X	X	X	I	I	X	X	X	X	X
967	47594	Perdagangan Eceran Barang Pecah Belah Dan Perlengkapan Dapur Dari Batu Atau Tanah Liat	X	X	X	X	X	X	X	T1	X	T1	X	T1	X	T1, T3	T1, T3	T1, T3	X	X	X	I	I	X	X	X	X	X
968	47595	Perdagangan Eceran Barang Pecah Belah Dan Perlengkapan Dapur Dari Kayu, Bambu Atau Rotan	X	X	X	X	X	X	X	T1	X	T1	X	T1	X	T1, T3	T1, T3	T1, T3	X	X	X	I	I	X	X	X	X	X
969	47596	Perdagangan Eceran Barang Pecah Belah Dan Perlengkapan Dapur Bukan Dari Plastik, Batu, Tanah Liat, Kayu, Bambu Atau Rotan	X	X	X	X	X	X	X	T1	X	T1	X	T1	X	T1, T3	T1, T3	T1, T3	X	X	X	I	I	X	X	X	X	X
970	47597	Perdagangan Eceran Alat Musik	X	X	X	X	X	X	X	T1	X	T1	X	T1	X	T1, T3	T1, T3	T1, T3	X	X	X	I	I	X	X	X	X	X
971	47599	Perdagangan Eceran Peralatan Dan Perlengkapan Rumah Tangga Lainnya YTDL	X	X	X	X	X	X	X	T1	X	T1	X	T1	X	T1, T3	T1, T3	T1, T3	X	X	X	I	I	X	X	X	X	X
972	47611	Perdagangan Eceran Alat Tulis Menulis Dan Gambar	X	X	X	X	X	X	X	T1	X	T1	X	T1	X	T1, T3	T1, T3	T1, T3	X	X	X	I	I	X	X	X	X	X
973	47612	Perdagangan Eceran Hasil Pencetakan Dan Penerbitan	X	X	X	X	X	X	X	T1	X	T1	X	T1	X	T1, T3	T1, T3	T1, T3	X	X	X	I	I	X	X	X	X	X
974	47620	Perdagangan Eceran Khusus Rekaman Musik dan Video di Toko	X	X	X	X	X	X	X	T1	X	T1	X	T1	X	T1, T3	T1, T3	T1, T3	X	X	X	I	I	X	X	X	X	X
975	47630	Perdagangan Eceran Khusus Peralatan Olahraga di Toko	X	X	X	X	X	X	X	T1	X	T1	X	T1	X	T1, T3	T1, T3	T1, T3	X	X	X	I	I	X	X	X	X	X
976	47640	Perdagangan Eceran Khusus Alat Permainan dan Mainan Anak-anak di Toko	X	X	X	X	X	X	X	T1	X	T1	X	T1	X	T1, T3	T1, T3	T1, T3	X	X	X	I	I	X	X	X	X	X
977	47650	Perdagangan Eceran Kertas, Kertas Karton Dan Barang Dari Kertas/Karton	X	X	X	X	X	X	X	T1	X	T1	X	T1	X	T1, T3	T1, T3	T1, T3	X	X	X	I	I	X	X	X	X	X

Id Kegiatan	KBLI 5 Digit	Zona	Badan Air (BA)	Perlindungan Setempat (PS)	Ruang Terbuka Hijau (RTH)				Badan Jalan (BJ)	Hutan Produksi (HP)	Perkebunan Rakyat (KR)	Pertanian (P)		Pertambangan (T)	Kawasan Peruntukan Industri (KPI)	Pariwisata (W)	Perumahan (R)			Sarana Pelayanan Umum (SPU)		Ruang Terbuka Non Hijau (RTNH)	Perdagangan dan Jasa (K)		Perkantoran (KT)	Peruntukan Lainnya (PL)	Transportasi (TR)	Pertahanan dan Keamanan
		Sub Zona	Badan Air	Perlindungan Setempat	Taman Kelurahan	Taman RW	Pemakaman	Jalur Hijau	Badan Jalan	Hutan Produksi yang Dapat	Perkebunan Rakyat	Tanaman Pangan	Perkebunan	Pertambangan Batubara	Kawasan Peruntukan Industri	Pariwisata	Perumahan Kepadatan Tinggi	Perumahan Kepadatan Sedang	Perumahan Kepadatan	SPU Skala Kecamatan	SPU Skala Kelurahan	Ruang Terbuka Non Hijau	Perdagangan dan Jasa Skala WP	Perdagangan dan Jasa Skala SWP	Perkantoran	Instalasi Pengolahan Air	Transportasi	Pertahanan dan Keamanan
		Kegiatan	BA	PS	RTH-4	RTH-5	RTH-7	RTH-8	BJ	HPK	KR	P-1	P-3	BR	KPI	W	R-2	R-3	R-4	SPU-2	SPU-3	RTNH	K-2	K-3	KT	PL-3	TR	HK
978	47711	Perdagangan Eceran Pakaian	X	X	X	X	X	X	X	T1	X	T1	X	T1	X	T1, T3	T1, T3	T1, T3	X	X	X	I	I	X	X	X	X	
979	47712	Perdagangan Eceran Sepatu, Sandal Dan Alas Kaki Lainnya	X	X	X	X	X	X	X	T1	X	T1	X	T1	X	T1, T3	T1, T3	T1, T3	X	X	X	I	I	X	X	X	X	
980	47713	Perdagangan Eceran Pelengkap Pakaian	X	X	X	X	X	X	X	T1	X	T1	X	T1	X	T1, T3	T1, T3	T1, T3	X	X	X	I	I	X	X	X	X	
981	47714	Perdagangan Eceran Tas, Dompot, Koper, Ransel Dan Sejenisnya	X	X	X	X	X	X	X	T1	X	T1	X	T1	X	T1, T3	T1, T3	T1, T3	X	X	X	I	I	X	X	X	X	
982	47721	Perdagangan Eceran Barang Dan Obat Farmasi Untuk Manusia Di Apotik	X	X	X	X	X	X	X	T1	X	T1	X	T1	X	T1, T3	T1, T3	T1, T3	X	X	X	I	I	X	X	X	X	
983	47722	Perdagangan Eceran Barang Dan Obat Farmasi Untuk Manusia Bukan Di Apotik	X	X	X	X	X	X	X	T1	X	T1	X	T1	X	T1, T3	T1, T3	T1, T3	X	X	X	I	I	X	X	X	X	
984	47723	Perdagangan Eceran Obat Tradisional Untuk Manusia	X	X	X	X	X	X	X	T1	X	T1	X	T1	X	T1, T3	T1, T3	T1, T3	X	X	X	I	I	X	X	X	X	
985	47724	Perdagangan Eceran Kosmetik Untuk Manusia	X	X	X	X	X	X	X	T1	X	T1	X	T1	X	T1, T3	T1, T3	T1, T3	X	X	X	I	I	X	X	X	X	
986	47725	Perdagangan Eceran Alat Laboratorium, Alat Farmasi Dan Alat Kesehatan Untuk Manusia	X	X	X	X	X	X	X	T1	X	T1	X	T1	X	T1, T3	T1, T3	T1, T3	X	X	X	I	I	X	X	X	X	
987	47726	Perdagangan Eceran Barang Dan Obat Farmasi Untuk Hewan Di Apotik Dan Bukan Di Apotik	X	X	X	X	X	X	X	T1	X	T1	X	T1	X	T1, T3	T1, T3	T1, T3	X	X	X	I	I	X	X	X	X	
988	47727	Perdagangan Eceran Obat Tradisional Untuk Hewan	X	X	X	X	X	X	X	T1	X	T1	X	T1	X	T1, T3	T1, T3	T1, T3	X	X	X	I	I	X	X	X	X	
989	47728	Perdagangan Eceran Kosmetik Untuk Hewan	X	X	X	X	X	X	X	T1	X	T1	X	T1	X	T1, T3	T1, T3	T1, T3	X	X	X	I	I	X	X	X	X	
990	47729	Perdagangan Eceran Khusus Barang Dan Obat Farmasi, Alat Kedokteran, Parfum Dan Kosmetik Lainnya	X	X	X	X	X	X	X	T1	X	T1	X	T1	X	T1, T3	T1, T3	T1, T3	X	X	X	I	I	X	X	X	X	
991	47731	Perdagangan Eceran Alat Fotografi Dan Perlengkapannya	X	X	X	X	X	X	X	T1	X	T1	X	T1	X	T1, T3	T1, T3	T1, T3	X	X	X	I	I	X	X	X	X	
992	47732	Perdagangan Eceran Alat Optik Dan Perlengkapannya	X	X	X	X	X	X	X	T1	X	T1	X	T1	X	T1, T3	T1, T3	T1, T3	X	X	X	I	I	X	X	X	X	
993	47733	Perdagangan Eceran Kaca Mata	X	X	X	X	X	X	X	T1	X	T1	X	T1	X	T1, T3	T1, T3	T1, T3	X	X	X	I	I	X	X	X	X	
994	47734	Perdagangan Eceran Jam	X	X	X	X	X	X	X	T1	X	T1	X	T1	X	T1, T3	T1, T3	T1, T3	X	X	X	I	I	X	X	X	X	
995	47735	Perdagangan Eceran Barang Perhiasan	X	X	X	X	X	X	X	T1	X	T1	X	T1	X	T1, T3	T1, T3	T1, T3	X	X	X	I	I	X	X	X	X	
996	47736	Perdagangan Eceran Perlengkapan Pengendara Kendaraan Bermotor	X	X	X	X	X	X	X	T1	X	T1	X	T1	X	T1, T3	T1, T3	T1, T3	X	X	X	I	I	X	X	X	X	
997	47737	Perdagangan Eceran Pembungkus Dari Plastik	X	X	X	X	X	X	X	T1	X	T1	X	T1	X	T1, T3	T1, T3	T1, T3	X	X	X	I	I	X	X	X	X	
998	47739	Perdagangan eceran khusus barang baru lainnya ytdl	X	X	X	X	X	X	X	T1	X	T1	X	T1	X	T1, T3	T1, T3	T1, T3	X	X	X	I	I	X	X	X	X	
999	47741	Perdagangan Eceran Barang Bekas Perlengkapan Rumah Tangga	X	X	X	X	X	X	X	T1	X	T1	X	T1	X	T1, T3	T1, T3	T1, T3	X	X	X	I	I	X	X	X	X	
1000	47742	Perdagangan Eceran Pakaian, Alas Kaki Dan Pelengkap Pakaian Bekas	X	X	X	X	X	X	X	T1	X	T1	X	T1	X	T1, T3	T1, T3	T1, T3	X	X	X	I	I	X	X	X	X	
1001	47743	Perdagangan Eceran Barang Perlengkapan Pribadi Bekas	X	X	X	X	X	X	X	T1	X	T1	X	T1	X	T1, T3	T1, T3	T1, T3	X	X	X	I	I	X	X	X	X	
1002	47744	Perdagangan Eceran Barang Listrik Dan Elektronik Bekas	X	X	X	X	X	X	X	T1	X	T1	X	T1	X	T1, T3	T1, T3	T1, T3	X	X	X	I	I	X	X	X	X	
1003	47745	Perdagangan Eceran Bahan Konstruksi Dan Sanitasi Bekas	X	X	X	X	X	X	X	T1	X	T1	X	T1	X	T1, T3	T1, T3	T1, T3	X	X	X	I	I	X	X	X	X	
1004	47746	Perdagangan Eceran Barang Antik	X	X	X	X	X	X	X	T1	X	T1	X	T1	X	T1, T3	T1, T3	T1, T3	X	X	X	I	I	X	X	X	X	
1005	47749	Perdagangan Eceran Barang Bekas Lainnya	X	X	X	X	X	X	X	T1	X	T1	X	T1	X	T1, T3	T1, T3	T1, T3	X	X	X	I	I	X	X	X	X	
1006	47751	Perdagangan Eceran Hewan Piaraan (Pet Animals)	X	X	X	X	X	X	X	T1	X	T1	X	T1	X	T1, T3	T1, T3	T1, T3	X	X	X	I	I	X	X	X	X	
1007	47752	Perdagangan Eceran Hewan Ternak	X	X	X	X	X	X	X	T1	X	T1	X	T1	X	T1, T3	T1, T3	T1, T3	X	X	X	I	I	X	X	X	X	
1008	47753	Perdagangan Eceran Ikan Hias	X	X	X	X	X	X	X	T1	X	T1	X	T1	X	T1, T3	T1, T3	T1, T3	X	X	X	I	I	X	X	X	X	
1009	47754	Perdagangan Eceran Pakan Ternak/Unggas/Ikan dan Hewan Piaraan	X	X	X	X	X	X	X	T1	X	T1	X	T1	X	T1, T3	T1, T3	T1, T3	X	X	X	I	I	X	X	X	X	
1010	47761	Perdagangan Eceran Bunga Potong/Florist	X	X	X	X	X	X	X	T1	X	T1	X	T1	X	T1, T3	T1, T3	T1, T3	X	X	X	I	I	X	X	X	X	
1011	47762	Perdagangan Eceran Tanaman Dan Bibit Tanaman	X	X	X	X	X	X	X	T1	X	T1	X	T1	X	T1, T3	T1, T3	T1, T3	X	X	X	I	I	X	X	X	X	
1012	47763	Perdagangan Eceran Pupuk Dan Pemberantas Hama	X	X	X	X	X	X	X	T1	X	T1	X	T1	X	T1, T3	T1, T3	T1, T3	X	X	X	I	I	X	X	X	X	

Id Kegiatan	KBLI 5 Digit	Zona	Badan Air (BA)	Perlindungan Setempat (PS)	Ruang Terbuka Hijau (RTH)			Badan Jalan (BJ)	Hutan Produksi (HP)	Perkebunan Rakyat (KR)	Pertanian (P)		Pertambangan (T)	Kawasan Peruntukan Industri (KPI)	Pariwisata (W)	Perumahan (R)			Sarana Pelayanan Umum (SPU)		Ruang Terbuka Non Hijau (RTNH)	Perdagangan dan Jasa (K)		Perkantoran (KT)	Peruntukan Lainnya (PL)	Transportasi (TR)	Pertahanan dan Keamanan	
		Sub Zona	Badan Air	Perlindungan Setempat	Taman Kelurahan	Taman RW	Pemakaman	Jalur Hijau	Badan Jalan	Hutan Produksi yang Dapat	Perkebunan Rakyat	Tanaman Pangan	Perkebunan	Pertambangan Batubara	Kawasan Peruntukan Industri	Pariwisata	Perumahan Kepadatan Tinggi	Perumahan Kepadatan Sedang	Perumahan Kepadatan	SPU Skala Kecamatan	SPU Skala Kelurahan	Ruang Terbuka Non Hijau	Perdagangan dan Jasa Skala WP	Perdagangan dan Jasa Skala SWP	Perkantoran	Instalasi Pengolahan Air	Transportasi	Pertahanan dan Keamanan
		Kegiatan	BA	PS	RTH-4	RTH-5	RTH-7	RTH-8	BJ	HPK	KR	P-1	P-3	BR	KPI	W	R-2	R-3	R-4	SPU-2	SPU-3	RTNH	K-2	K-3	KT	PL-3	TR	HK
1013	47764	Perdagangan Eceran Perlengkapan Dan Media Tanaman Hias	X	X	X	X	X	X	X	T1	X	T1	X	T1	X	T1, T3	T1, T3	T1, T3	X	X	X	I	I	X	X	X	X	
1014	47771	Perdagangan Eceran Minyak Tanah	X	X	X	X	X	X	X	T1	X	T1	X	T1	X	T1, T3	T1, T3	T1, T3	X	X	X	I	I	X	X	X	X	
1015	47772	Perdagangan Eceran Gas Elpiji	X	X	X	X	X	X	X	T1	X	T1	X	T1	X	T1, T3	T1, T3	T1, T3	X	X	X	I	I	X	X	X	X	
1016	47773	Perdagangan Eceran Bahan Kimia	X	X	X	X	X	X	X	T1	X	T1	X	T1	X	T1, T3	T1, T3	T1, T3	X	X	X	I	I	X	X	X	X	
1017	47774	Perdagangan Eceran Aromatik/Penyegar (Minyak Atsiri)	X	X	X	X	X	X	X	T1	X	T1	X	T1	X	T1, T3	T1, T3	T1, T3	X	X	X	I	I	X	X	X	X	
1018	47779	Perdagangan Eceran Bahan Kimia, dan Aromatik/Penyegar (Minyak Atsiri), Dan Bahan Bakar Bukan Bahan Bakar Untuk Kendaraan Bermotor Lainnya	X	X	X	X	X	X	X	T1	X	T1	X	T1	X	T1, T3	T1, T3	T1, T3	X	X	X	I	I	X	X	X	X	
1019	47781	Perdagangan Eceran Barang Kerajinan Dari Kayu, Bambu, Rotan, Pandan, Rumput Dan Sejenisnya	X	X	X	X	X	X	X	T1	X	T1	X	T1	X	T1, T3	T1, T3	T1, T3	X	X	X	I	I	X	X	X	X	
1020	47782	Perdagangan Eceran Barang Kerajinan Dari Kulit, Tulang, Tanduk, Gading, Bulu Dan Binatang/Hewan Yang Diawetkan	X	X	X	X	X	X	X	T1	X	T1	X	T1	X	T1, T3	T1, T3	T1, T3	X	X	X	I	I	X	X	X	X	
1021	47783	Perdagangan Eceran Barang Kerajinan Dari Logam	X	X	X	X	X	X	X	T1	X	T1	X	T1	X	T1, T3	T1, T3	T1, T3	X	X	X	I	I	X	X	X	X	
1022	47784	Perdagangan Eceran Barang Kerajinan dari Keramik	X	X	X	X	X	X	X	T1	X	T1	X	T1	X	T1, T3	T1, T3	T1, T3	X	X	X	I	I	X	X	X	X	
1023	47785	Perdagangan Eceran Lukisan	X	X	X	X	X	X	X	T1	X	T1	X	T1	X	T1, T3	T1, T3	T1, T3	X	X	X	I	I	X	X	X	X	
1024	47789	Perdagangan Eceran Barang Kerajinan Dan Lukisan Lainnya	X	X	X	X	X	X	X	T1	X	T1	X	T1	X	T1, T3	T1, T3	T1, T3	X	X	X	I	I	X	X	X	X	
1025	47791	Perdagangan Eceran Mesin Pertanian dan Perlengkapannya	X	X	X	X	X	X	X	T1	X	T1	X	T1	X	T1, T3	T1, T3	T1, T3	X	X	X	I	I	X	X	X	X	
1026	47792	Perdagangan Eceran Mesin Jahit dan Perlengkapannya	X	X	X	X	X	X	X	T1	X	T1	X	T1	X	T1, T3	T1, T3	T1, T3	X	X	X	I	I	X	X	X	X	
1027	47793	Perdagangan Eceran Mesin Lainnya dan Perlengkapannya	X	X	X	X	X	X	X	T1	X	T1	X	T1	X	T1, T3	T1, T3	T1, T3	X	X	X	I	I	X	X	X	X	
1028	47794	Perdagangan Eceran Alat Transportasi Darat Tidak Bermotor Dan Perlengkapannya	X	X	X	X	X	X	X	T1	X	T1	X	T1	X	T1, T3	T1, T3	T1, T3	X	X	X	I	I	X	X	X	X	
1029	47795	Perdagangan Eceran Alat Transportasi Air dan Perlengkapannya	X	X	X	X	X	X	X	T1	X	T1	X	T1	X	T1, T3	T1, T3	T1, T3	X	X	X	I	I	X	X	X	X	
1030	47796	Perdagangan Eceran Alat-Alat Pertanian	X	X	X	X	X	X	X	T1	X	T1	X	T1	X	T1, T3	T1, T3	T1, T3	X	X	X	I	I	X	X	X	X	
1031	47797	Perdagangan Eceran Alat-Alat Pertukangan	X	X	X	X	X	X	X	T1	X	T1	X	T1	X	T1, T3	T1, T3	T1, T3	X	X	X	I	I	X	X	X	X	
1032	47811	Perdagangan Eceran Kaki Lima Dan Los Pasar Komoditi Padi Dan Palawija	X	X	X	X	X	X	X	X	X	X	X	X	X	T2, T3	T2, T3	T2, T3	X	X	X	I	I	X	X	X	X	
1033	47812	Perdagangan Eceran Kaki Lima Dan Los Pasar Komoditi Buah-Buahan	X	X	X	X	X	X	X	X	X	X	X	X	X	T2, T3	T2, T3	T2, T3	X	X	X	I	I	X	X	X	X	
1034	47813	Perdagangan Eceran Kaki Lima Dan Los Pasar Komoditi Sayur-Sayuran	X	X	X	X	X	X	X	X	X	X	X	X	X	T2, T3	T2, T3	T2, T3	X	X	X	I	I	X	X	X	X	
1035	47814	Perdagangan Eceran Kaki Lima Dan Los Pasar Komoditi Hasil Peternakan	X	X	X	X	X	X	X	X	X	X	X	X	X	T2, T3	T2, T3	T2, T3	X	X	X	I	I	X	X	X	X	
1036	47815	Perdagangan Eceran Kaki Lima Dan Los Pasar Komoditi Hasil Perikanan	X	X	X	X	X	X	X	X	X	X	X	X	X	T2, T3	T2, T3	T2, T3	X	X	X	I	I	X	X	X	X	
1037	47816	Perdagangan Eceran Kaki Lima Dan Los Pasar Komoditi Hasil Kehutanan Dan Perburuan	X	X	X	X	X	X	X	X	X	X	X	X	X	T2, T3	T2, T3	T2, T3	X	X	X	I	I	X	X	X	X	
1038	47819	Perdagangan Eceran Kaki Lima Dan Los Pasar Komoditi Tanaman Hias Dan Hasil Pertanian Lainnya	X	X	X	X	X	X	X	X	X	X	X	X	X	T2, T3	T2, T3	T2, T3	X	X	X	I	I	X	X	X	X	
1039	47821	Perdagangan Eceran Kaki Lima Dan Los Pasar Beras	X	X	X	X	X	X	X	X	X	X	X	X	X	T2, T3	T2, T3	T2, T3	X	X	X	I	I	X	X	X	X	
1040	47822	Perdagangan Eceran Kaki Lima Dan Los Pasar Roti, Kue Kering, Kue Basah Dan Sejenisnya	X	X	X	X	X	X	X	X	X	X	X	X	X	T2, T3	T2, T3	T2, T3	X	X	X	I	I	X	X	X	X	
1041	47823	Perdagangan Eceran Kaki Lima Dan Los Pasar Kopi, Gula Pasir, Gula Merah dan Sejenisnya	X	X	X	X	X	X	X	X	X	X	X	X	X	T2, T3	T2, T3	T2, T3	X	X	X	I	I	X	X	X	X	
1042	47824	Perdagangan Eceran Kaki Lima Dan Los Pasar Tahu, Tempe, Tauco, dan Oncom	X	X	X	X	X	X	X	X	X	X	X	X	X	T2, T3	T2, T3	T2, T3	X	X	X	I	I	X	X	X	X	
1043	47825	Perdagangan Eceran Kaki Lima Dan Los Pasar Daging Olahan Dan Ikan Olahan	X	X	X	X	X	X	X	X	X	X	X	X	X	T2, T3	T2, T3	T2, T3	X	X	X	I	I	X	X	X	X	
1044	47826	Perdagangan Eceran Kaki Lima Dan Los Pasar Minuman	X	X	X	X	X	X	X	X	X	X	X	X	X	T2, T3	T2, T3	T2, T3	X	X	X	I	I	X	X	X	X	
1045	47827	Perdagangan Eceran Kaki Lima Dan Los Pasar Rokok Dan Tembakau	X	X	X	X	X	X	X	X	X	X	X	X	X	T2, T3	T2, T3	T2, T3	X	X	X	I	I	X	X	X	X	
1046	47828	Perdagangan Eceran Kaki Lima Dan Los Pasar Pakan Ternak, Pakan Unggas Dan Pakan Ikan	X	X	X	X	X	X	X	X	X	X	X	X	X	T2, T3	T2, T3	T2, T3	X	X	X	I	I	X	X	X	X	
1047	47829	Perdagangan Eceran Kaki Lima Dan Los Pasar Komoditi Makanan dan Minuman YTDL	X	X	X	X	X	X	X	X	X	X	X	X	X	T2, T3	T2, T3	T2, T3	X	X	X	I	I	X	X	X	X	

Id Kegiatan	KBBL 5 Digit	Zona	Badan Air (BA)	Perlindungan Setempat (PS)	Ruang Terbuka Hijau (RTH)			Badan Jalan (BJ)	Hutan Produksi (HP)	Perkebunan Rakyat (KR)	Pertanian (P)		Pertambangan (T)	Kawasan Peruntukan Industri (KPI)	Pariwisata (W)	Perumahan (R)			Sarana Pelayanan Umum (SPU)		Ruang Terbuka Non Hijau (RTNH)	Perdagangan dan Jasa (K)		Perkantoran (KT)	Peruntukan Lainnya (PL)	Transportasi (TR)	Pertahanan dan Keamanan	
		Sub Zona	Badan Air	Perlindungan Setempat	Taman Kelurahan	Taman RW	Pemakaman	Jalur Hijau	Badan Jalan	Hutan Produksi yang Dapat	Perkebunan Rakyat	Tanaman Pangan	Perkebunan	Pertambangan Batubara	Kawasan Peruntukan Industri	Pariwisata	Perumahan Kepadatan Tinggi	Perumahan Kepadatan Sedang	Perumahan Kepadatan	SPU Skala Kecamatan	SPU Skala Kelurahan	Ruang Terbuka Non Hijau	Perdagangan dan Jasa Skala WP	Perdagangan dan Jasa Skala SWP	Perkantoran	Instalasi Pengolahan Air	Transportasi	Pertahanan dan Keamanan
		Kegiatan	BA	PS	RTH-4	RTH-5	RTH-7	RTH-8	BJ	HPK	KR	P-1	P-3	BR	KPI	W	R-2	R-3	R-4	SPU-2	SPU-3	RTNH	K-2	K-3	KT	PL-3	TR	HK
1048	47831	Perdagangan Eceran Kaki Lima Dan Los Pasar Tekstil	X	X	X	X	X	X	X	X	X	X	X	X	X	T2, T3	T2, T3	T2, T3	X	X	X	1	1	X	X	X	X	
1049	47832	Perdagangan Eceran Kaki Lima Dan Los Pasar Pakaian	X	X	X	X	X	X	X	X	X	X	X	X	X	T2, T3	T2, T3	T2, T3	X	X	X	1	1	X	X	X	X	
1050	47833	Perdagangan Eceran Kaki Lima Dan Los Pasar Sepatu, Sandal Dan Alas Kaki Lainnya	X	X	X	X	X	X	X	X	X	X	X	X	X	T2, T3	T2, T3	T2, T3	X	X	X	1	1	X	X	X	X	
1051	47834	Perdagangan Eceran Kaki Lima Dan Los Pasar Pelengkap Pakaian dan Benang	X	X	X	X	X	X	X	X	X	X	X	X	X	T2, T3	T2, T3	T2, T3	X	X	X	1	1	X	X	X	X	
1052	47841	Perdagangan Eceran Kaki Lima Dan Los Pasar Bahan kimia	X	X	X	X	X	X	X	X	X	X	X	X	X	T2, T3	T2, T3	T2, T3	X	X	X	1	1	X	X	X	X	
1053	47842	Perdagangan Eceran Kaki Lima Dan Los Pasar Farmasi	X	X	X	X	X	X	X	X	X	X	X	X	X	T2, T3	T2, T3	T2, T3	X	X	X	1	1	X	X	X	X	
1054	47843	Perdagangan Eceran Kaki Lima Dan Los Pasar Obat Tradisional	X	X	X	X	X	X	X	X	X	X	X	X	X	T2, T3	T2, T3	T2, T3	X	X	X	1	1	X	X	X	X	
1055	47844	Perdagangan Eceran Kaki Lima Dan Los Pasar Kosmetik	X	X	X	X	X	X	X	X	X	X	X	X	X	T2, T3	T2, T3	T2, T3	X	X	X	1	1	X	X	X	X	
1056	47845	Perdagangan Eceran Kaki Lima Dan Los Pasar Pupuk Dan Pemberantas Hama	X	X	X	X	X	X	X	X	X	X	X	X	X	T2, T3	T2, T3	T2, T3	X	X	X	1	1	X	X	X	X	
1057	47846	Perdagangan Eceran Kaki Lima Dan Los Pasar Aromatik/Penyegar (Minyak Atsiri)	X	X	X	X	X	X	X	X	X	X	X	X	X	T2, T3	T2, T3	T2, T3	X	X	X	1	1	X	X	X	X	
1058	47849	Perdagangan Eceran Kaki Lima Dan Los Pasar Bahan Kimia, Farmasi, Kosmetik Dan Alat Laboratorium dan Ybdi Ytdl	X	X	X	X	X	X	X	X	X	X	X	X	X	T2, T3	T2, T3	T2, T3	X	X	X	1	1	X	X	X	X	
1059	47851	Perdagangan Eceran Kaki Lima Dan Los Pasar Kaca Mata	X	X	X	X	X	X	X	X	X	X	X	X	X	T2, T3	T2, T3	T2, T3	X	X	X	1	1	X	X	X	X	
1060	47852	Perdagangan Eceran Kaki Lima Dan Los Pasar Barang Perhiasan	X	X	X	X	X	X	X	X	X	X	X	X	X	T2, T3	T2, T3	T2, T3	X	X	X	1	1	X	X	X	X	
1061	47853	Perdagangan Eceran Kaki Lima Dan Los Pasar Jam	X	X	X	X	X	X	X	X	X	X	X	X	X	T2, T3	T2, T3	T2, T3	X	X	X	1	1	X	X	X	X	
1062	47854	Perdagangan Eceran Kaki Lima Dan Los Pasar Tas, Dompot, Koper, Ransel Dan Sejenisnya	X	X	X	X	X	X	X	X	X	X	X	X	X	T2, T3	T2, T3	T2, T3	X	X	X	1	1	X	X	X	X	
1063	47855	Perdagangan Eceran Kaki Lima Dan Los Pasar Perlengkapan Pengendara Sepeda Motor	X	X	X	X	X	X	X	X	X	X	X	X	X	T2, T3	T2, T3	T2, T3	X	X	X	1	1	X	X	X	X	
1064	47859	Perdagangan Eceran Kaki Lima Dan Los Pasar Barang Keperluan Pribadi Lainnya	X	X	X	X	X	X	X	X	X	X	X	X	X	T2, T3	T2, T3	T2, T3	X	X	X	1	1	X	X	X	X	
1065	47861	Perdagangan Eceran Kaki Lima Dan Los Pasar Barang Elektronik	X	X	X	X	X	X	X	X	X	X	X	X	X	T2, T3	T2, T3	T2, T3	X	X	X	1	1	X	X	X	X	
1066	47862	Perdagangan Eceran Kaki Lima Dan Los Pasar Alat Dan Perlengkapan Listrik	X	X	X	X	X	X	X	X	X	X	X	X	X	T2, T3	T2, T3	T2, T3	X	X	X	1	1	X	X	X	X	
1067	47863	Perdagangan Eceran Kaki Lima Dan Los Pasar Barang Pecah Belah Dan Perlengkapan Dapur Dari Plastik/Melamin	X	X	X	X	X	X	X	X	X	X	X	X	X	T2, T3	T2, T3	T2, T3	X	X	X	1	1	X	X	X	X	
1068	47864	Perdagangan Eceran Kaki Lima Dan Los Pasar Barang Pecah Belah Dan Perlengkapan Dapur Dari Batu Atau Tanah Liat	X	X	X	X	X	X	X	X	X	X	X	X	X	T2, T3	T2, T3	T2, T3	X	X	X	1	1	X	X	X	X	
1069	47865	Perdagangan Eceran Kaki Lima Dan Los Pasar Barang dan Perlengkapan Dapur Dari Kayu, Bambu Atau Rotan	X	X	X	X	X	X	X	X	X	X	X	X	X	T2, T3	T2, T3	T2, T3	X	X	X	1	1	X	X	X	X	
1070	47866	Perdagangan Eceran Kaki Lima Dan Los Pasar Barang Pecah Belah Dan Perlengkapan Dapur Bukan Dari Plastik, Batu, Tanah Liat, Kayu, Bambu Atau Rotan	X	X	X	X	X	X	X	X	X	X	X	X	X	T2, T3	T2, T3	T2, T3	X	X	X	1	1	X	X	X	X	
1071	47867	Perdagangan Eceran Kaki Lima Dan Los Pasar Alat Kebersihan	X	X	X	X	X	X	X	X	X	X	X	X	X	T2, T3	T2, T3	T2, T3	X	X	X	1	1	X	X	X	X	
1072	47869	Perdagangan Eceran Kaki Lima Dan Los Pasar Perlengkapan Rumah Tangga Lainnya	X	X	X	X	X	X	X	X	X	X	X	X	X	T2, T3	T2, T3	T2, T3	X	X	X	1	1	X	X	X	X	
1073	47871	Perdagangan Eceran Kaki Lima Dan Los Pasar Kertas, Karton Dan Barang Dari Kertas	X	X	X	X	X	X	X	X	X	X	X	X	X	T2, T3	T2, T3	T2, T3	X	X	X	1	1	X	X	X	X	
1074	47872	Perdagangan Eceran Kaki Lima Dan Los Pasar Alat Tulis Menulis Dan Gambar	X	X	X	X	X	X	X	X	X	X	X	X	X	T2, T3	T2, T3	T2, T3	X	X	X	1	1	X	X	X	X	
1075	47873	Perdagangan Eceran Kaki Lima Dan Los Pasar Hasil Pencetakan dan Penerbitan	X	X	X	X	X	X	X	X	X	X	X	X	X	T2, T3	T2, T3	T2, T3	X	X	X	1	1	X	X	X	X	
1076	47874	Perdagangan Eceran Kaki Lima Dan Los Pasar Alat Olahraga Dan Alat Musik	X	X	X	X	X	X	X	X	X	X	X	X	X	T2, T3	T2, T3	T2, T3	X	X	X	1	1	X	X	X	X	
1077	47875	Perdagangan Eceran Kaki Lima Dan Los Pasar Alat Fotografi, Alat Optik Dan Perlengkapannya	X	X	X	X	X	X	X	X	X	X	X	X	X	T2, T3	T2, T3	T2, T3	X	X	X	1	1	X	X	X	X	
1078	47876	Perdagangan Eceran Kaki Lima Dan Los Pasar Mesin Kantor	X	X	X	X	X	X	X	X	X	X	X	X	X	T2, T3	T2, T3	T2, T3	X	X	X	1	1	X	X	X	X	
1079	47877	Perdagangan Eceran Kaki Lima Dan Los Pasar Peralatan Telekomunikasi	X	X	X	X	X	X	X	X	X	X	X	X	X	T2, T3	T2, T3	T2, T3	X	X	X	1	1	X	X	X	X	
1080	47879	Perdagangan Eceran Kaki Lima Dan Los Pasar Campuran Kertas, Karton, Barang Dari Kertas, Alat Tulis-menulis, Alat Gambar, Hasil Pencetakan, Penerbitan Dan Lainnya	X	X	X	X	X	X	X	X	X	X	X	X	X	T2, T3	T2, T3	T2, T3	X	X	X	1	1	X	X	X	X	
1081	47881	Perdagangan Eceran Kaki Lima Dan Los Pasar Barang Kerajinan	X	X	X	X	X	X	X	X	X	X	X	X	X	T2, T3	T2, T3	T2, T3	X	X	X	1	1	X	X	X	X	
1082	47882	Perdagangan Eceran Kaki Lima Dan Los Pasar Mainan Anak-anak	X	X	X	X	X	X	X	X	X	X	X	X	X	T2, T3	T2, T3	T2, T3	X	X	X	1	1	X	X	X	X	

Id Kegiatan	KBLI 5 Digit	Zona	Badan Air (BA)	Perlindungan Setempat (PS)	Ruang Terbuka Hijau (RTH)			Badan Jalan (BJ)	Hutan Produksi (HP)	Perkebunan Rakyat (KR)	Pertanian (P)		Pertambangan (T)	Kawasan Peruntukan Industri (KPI)	Pariwisata (W)	Perumahan (R)			Sarana Pelayanan Umum (SPU)		Ruang Terbuka Non Hijau (RTNH)	Perdagangan dan Jasa (K)		Perkantoran (KT)	Peruntukan Lainnya (PL)	Transportasi (TR)	Pertahanan dan Keamanan	
		Sub Zona	Badan Air	Perlindungan Setempat	Taman Kelurahan	Taman RW	Pemakaman	Jalur Hijau	Badan Jalan	Hutan Produksi yang Dapat	Perkebunan Rakyat	Tanaman Pangan	Perkebunan	Pertambangan Batubara	Kawasan Peruntukan Industri	Pariwisata	Perumahan Kepadatan Tinggi	Perumahan Kepadatan Sedang	Perumahan Kepadatan	SPU Skala Kecamatan	SPU Skala Kelurahan	Ruang Terbuka Non Hijau	Perdagangan dan Jasa Skala WP	Perdagangan dan Jasa Skala SWP	Perkantoran	Instalasi Pengolahan Air	Transportasi	Pertahanan dan Keamanan
		Kegiatan	BA	PS	RTH-4	RTH-5	RTH-7	RTH-8	BJ	HPK	KR	P-1	P-3	BR	KPI	W	R-2	R-3	R-4	SPU-2	SPU-3	RTNH	K-2	K-3	KT	PL-3	TR	HK
1083	47883	Perdagangan Eceran Kaki Lima Dan Los Pasar Pasar Lukisan	X	X	X	X	X	X	X	X	X	X	X	X	X	T2, T3	T2, T3	T2, T3	X	X	X	I	I	X	X	X	X	
1084	47891	Perdagangan Eceran Kaki Lima Dan Los Pasar Hewan Hidup	X	X	X	X	X	X	X	X	X	X	X	X	X	T2, T3	T2, T3	T2, T3	X	X	X	I	I	X	X	X	X	
1085	47892	Perdagangan Eceran Kaki Lima Dan Los Pasar Bahan Bakar Minyak, Gas, Minyak Pelumas Dan Bahan Bakar Lainnya	X	X	X	X	X	X	X	X	X	X	X	X	X	T2, T3	T2, T3	T2, T3	X	X	X	I	I	X	X	X	X	
1086	47893	Perdagangan Eceran Kaki Lima Dan Los Pasar Barang Antik	X	X	X	X	X	X	X	X	X	X	X	X	X	T2, T3	T2, T3	T2, T3	X	X	X	I	I	X	X	X	X	
1087	47894	Perdagangan Eceran Kaki Lima Dan Los Pasar Barang Bekas Perlengkapan Rumah Tangga	X	X	X	X	X	X	X	X	X	X	X	X	X	T2, T3	T2, T3	T2, T3	X	X	X	I	I	X	X	X	X	
1088	47895	Perdagangan Eceran Kaki Lima Dan Los Pasar Pakaian, Alas Kaki, Perlengkapan Pakaian Dan Barang Perlengkapan Pribadi Bekas	X	X	X	X	X	X	X	X	X	X	X	X	X	T2, T3	T2, T3	T2, T3	X	X	X	I	I	X	X	X	X	
1089	47896	Perdagangan Eceran Kaki Lima Dan Los Pasar Barang Listrik Dan Elektronik Bekas	X	X	X	X	X	X	X	X	X	X	X	X	X	T2, T3	T2, T3	T2, T3	X	X	X	I	I	X	X	X	X	
1090	47897	Perdagangan Eceran Kaki Lima Dan Los Pasar Barang Bekas Campuran	X	X	X	X	X	X	X	X	X	X	X	X	X	T2, T3	T2, T3	T2, T3	X	X	X	I	I	X	X	X	X	
1091	47899	Perdagangan Eceran Kaki Lima Dan Los Pasar Barang Lainnya	X	X	X	X	X	X	X	X	X	X	X	X	X	T2, T3	T2, T3	T2, T3	X	X	X	I	I	X	X	X	X	
1092	47911	Perdagangan Eceran Melalui Media Untuk Komoditi Makanan, Minuman, Tembakau, Kimia, Farmasi, Kosmetik Dan Alat Laboratorium	X	X	X	X	X	X	X	X	X	X	X	X	X	I	I	I	X	X	X	I	I	X	X	X	X	
1093	47912	Perdagangan Eceran Melalui Media Untuk Komoditi Tekstil, Pakaian, Alas Kaki Dan Barang Keperluan Pribadi	X	X	X	X	X	X	X	X	X	X	X	X	X	I	I	I	X	X	X	I	I	X	X	X	X	
1094	47913	Perdagangan Eceran Melalui Media Untuk Barang Perlengkapan Rumah Tangga Dan Perlengkapan Dapur	X	X	X	X	X	X	X	X	X	X	X	X	X	I	I	I	X	X	X	I	I	X	X	X	X	
1095	47914	Perdagangan Eceran Melalui Media Untuk Barang Campuran Sebagaimana Tersebut dalam 47911 s.d. 47913 melalui pesanan (surat, telepon atau internet) dan barang akan dikirim kepada pembeli sesuai dengan barang yang diinginkan berdasarkan katalog, iklan, model, telepon, radio, televisi, internet, media massa dan sejenisnya.	X	X	X	X	X	X	X	X	X	X	X	X	X	I	I	I	X	X	X	I	I	X	X	X	X	
1096	47919	Perdagangan Eceran Melalui Media Untuk Berbagai Macam Barang Lainnya 47920	X	X	X	X	X	X	X	X	X	X	X	X	X	I	I	I	X	X	X	I	I	X	X	X	X	
1097	47920	Perdagangan Eceran Atas Dasar Balas Jasa (Fee) atau Kontrak	X	X	X	X	X	X	X	X	X	X	X	X	X	I	I	I	X	X	X	I	I	X	X	X	X	
1098	47991	Perdagangan Eceran Keliling Komoditi Makanan Dari Hasil Pertanian	X	X	X	X	X	X	X	X	X	X	X	X	X	I	I	I	X	X	X	I	I	X	X	X	X	
1099	47992	Perdagangan Eceran Keliling Komoditi Makanan, Minuman Atau Tembakau Hasil Industri Pengolahan	X	X	X	X	X	X	X	X	X	X	X	X	X	I	I	I	X	X	X	I	I	X	X	X	X	
1100	47993	Perdagangan Eceran Keliling Bahan Kimia, Farmasi, Kosmetik dan Alat Laboratorium	X	X	X	X	X	X	X	X	X	X	X	X	X	I	I	I	X	X	X	I	I	X	X	X	X	
1101	47994	Perdagangan Eceran Keliling Tekstil, Pakaian, Alas Kaki Dan Barang Keperluan Pribadi	X	X	X	X	X	X	X	X	X	X	X	X	X	I	I	I	X	X	X	I	I	X	X	X	X	
1102	47995	Perdagangan Eceran Keliling Perlengkapan Rumah Tangga dan Perlengkapan Pribadi	X	X	X	X	X	X	X	X	X	X	X	X	X	I	I	I	X	X	X	I	I	X	X	X	X	
1103	47996	Perdagangan Eceran Keliling Bahan Bakar dan Minyak Pelumas	X	X	X	X	X	X	X	X	X	X	X	X	X	I	I	I	X	X	X	I	I	X	X	X	X	
1104	47997	Perdagangan Eceran Keliling Kertas, Barang Dari Kertas, Alat Tulis, Barang Cetak, Alat Olahraga, Alat Musik, Alat Fotografi Dan Komputer	X	X	X	X	X	X	X	X	X	X	X	X	X	I	I	I	X	X	X	I	I	X	X	X	X	
1105	47998	Perdagangan Eceran Keliling Barang Kerajinan, Mainan Anak-anak Dan Lukisan	X	X	X	X	X	X	X	X	X	X	X	X	X	I	I	I	X	X	X	I	I	X	X	X	X	
1106	47999	Perdagangan Eceran Bukan di Toko, Kios, Kaki Lima dan Los Pasar Lainnya YTDL	X	X	X	X	X	X	X	X	X	X	X	X	X	I	I	I	X	X	X	I	I	X	X	X	X	
1107	49110	Angkutan Jalan Rel untuk Penumpang	I	I	I	I	I	I	I	I	I	I	I	I	I	I	I	I	I	I	I	I	I	I	I	I	X	
1108	49120	Angkutan Jalan Rel untuk Barang	I	I	I	I	I	I	I	I	I	I	I	I	I	I	I	I	I	I	I	I	I	I	I	I	X	
1109	49211	Angkutan bus Antarkota Antarprovinsi (AKAP)	X	T1	T1	T1	T1	T1	I	T1	T1	X	T1	T1	X	T1	T1	T1	T1	T1	T1	T1	T1	T1	T1	I	I	X
1110	49212	Angkutan Bus Perbatasan	X	T1	T1	T1	T1	T1	I	T1	T1	X	T1	T1	X	T1	T1	T1	T1	T1	T1	T1	T1	T1	T1	I	I	X
1111	49213	Angkutan bus Antarkota Dalam Provinsi (AKDP)	X	T1	T1	T1	T1	T1	I	T1	T1	X	T1	T1	X	T1	T1	T1	T1	T1	T1	T1	T1	T1	T1	I	I	X
1112	49214	Angkutan Bus Kota	X	T1	T1	T1	T1	T1	I	T1	T1	X	T1	T1	X	T1	T1	T1	T1	T1	T1	T1	T1	T1	T1	I	I	X
1113	49215	Angkutan Bus Lintas Batas Negara	X	T1	T1	T1	T1	T1	I	T1	T1	X	T1	T1	X	T1	T1	T1	T1	T1	T1	T1	T1	T1	T1	I	I	X
1114	49216	Angkutan Bus Khusus	X	T1	T1	T1	T1	T1	I	T1	T1	X	T1	T1	X	T1	T1	T1	T1	T1	T1	T1	T1	T1	T1	I	I	X
1115	49219	Angkutan Bus Dalam Trayek Lainnya	X	T1	T1	T1	T1	T1	I	T1	T1	X	T1	T1	X	T1	T1	T1	T1	T1	T1	T1	T1	T1	T1	I	I	X
1116	49221	Angkutan Bus Pariwisata	X	T1	T1	T1	T1	T1	I	T1	T1	X	T1	T1	X	T1	T1	T1	T1	T1	T1	T1	T1	T1	T1	I	I	X
1117	49229	Angkutan Bus Tidak Dalam Trayek Lainnya	X	T1	T1	T1	T1	T1	I	T1	T1	X	T1	T1	X	T1	T1	T1	T1	T1	T1	T1	T1	T1	T1	I	I	X
1118	49300	Angkutan Melalui Saluran Pipa	X	T1	T1	T1	T1	T1	I	T1	T1	X	T1	T1	X	T1	T1	T1	T1	T1	T1	T1	T1	T1	T1	I	I	X

Id Kegiatan	KBLI 5 Digit	Zona	Badan Air (BA)	Perlindungan Setempat (PS)	Ruang Terbuka Hijau (RTH)				Badan Jalan (BJ)	Hutan Produksi (HP)	Perkebunan Rakyat (KR)	Pertanian (P)		Pertambangan (T)	Kawasan Peruntukan Industri (KPI)	Pariwisata (W)	Perumahan (R)			Sarana Pelayanan Umum (SPU)		Ruang Terbuka Non Hijau (RTNH)	Perdagangan dan Jasa (K)		Perkantoran (KT)	Peruntukan Lainnya (PL)	Transportasi (TR)	Pertahanan dan Keamanan		
		Sub Zona	Badan Air	Perlindungan Setempat	Taman Kelurahan	Taman RW	Pemakaman	Jalur Hijau	Badan Jalan	Hutan Produksi yang Dapat	Perkebunan Rakyat	Tanaman Pangan	Perkebunan	Pertambangan Batubara	Kawasan Peruntukan Industri	Pariwisata	Perumahan Kepadatan Tinggi	Perumahan Kepadatan Sedang	Perumahan Kepadatan	SPU Skala Kecamatan	SPU Skala Kelurahan	Ruang Terbuka Non Hijau	Perdagangan dan Jasa Skala WP	Perdagangan dan Jasa Skala SWP	Perkantoran	Instalasi Pengolahan Air	Transportasi	Pertahanan dan Keamanan		
		Kegiatan	BA	PS	RTH-4	RTH-5	RTH-7	RTH-8	BJ	HPK	KR	P-1	P-3	BR	KPI	W	R-2	R-3	R-4	SPU-2	SPU-3	RTNH	K-2	K-3	KT	PL-3	TR	HK		
1156	50215	Angkutan Penyeberangan Perintis Antar Provinsi Untuk Penumpang	I	I	X	X	X	X	X	X	X	X	X	X	X	X	X	X	X	X	X	X	X	X	X	X	I	X		
1157	50216	Angkutan Penyeberangan Antar Kabupaten/Kota Untuk Penumpang	I	I	X	X	X	X	X	X	X	X	X	X	X	X	X	X	X	X	X	X	X	X	X	X	X	I	X	
1158	50217	Angkutan Penyeberangan Perintis Antar Kabupaten/Kota Untuk Penumpang	I	I	X	X	X	X	X	X	X	X	X	X	X	X	X	X	X	X	X	X	X	X	X	X	X	I	X	
1159	50218	Angkutan Penyeberangan Dalam Kabupaten/Kota Untuk Penumpang	I	I	X	X	X	X	X	X	X	X	X	X	X	X	X	X	X	X	X	X	X	X	X	X	X	I	X	
1160	50219	Angkutan Penyeberangan Lainnya Untuk Penumpang Termasuk Penyeberangan Antar Negara	I	I	X	X	X	X	X	X	X	X	X	X	X	X	X	X	X	X	X	X	X	X	X	X	X	I	X	
1161	50221	Angkutan Sungai dan Danau Untuk Barang Umum dan/atau Hewan	I	I	X	X	X	X	X	X	X	X	X	X	X	X	X	X	X	X	X	X	X	X	X	X	X	I	X	
1162	50222	Angkutan Sungai dan Danau Untuk Barang Khusus	I	I	X	X	X	X	X	X	X	X	X	X	X	X	X	X	X	X	X	X	X	X	X	X	X	I	X	
1163	50223	Angkutan Sungai dan Danau Untuk Barang Berbahaya	I	I	X	X	X	X	X	X	X	X	X	X	X	X	X	X	X	X	X	X	X	X	X	X	X	I	X	
1164	50224	Angkutan Penyeberangan Umum Antar Provinsi Untuk Barang	I	I	X	X	X	X	X	X	X	X	X	X	X	X	X	X	X	X	X	X	X	X	X	X	X	I	X	
1165	50225	Angkutan Penyeberangan Perintis Antar Provinsi Untuk Barang	I	I	X	X	X	X	X	X	X	X	X	X	X	X	X	X	X	X	X	X	X	X	X	X	X	I	X	
1166	50226	Angkutan Penyeberangan Umum Antar Kabupaten/Kota Untuk Barang	I	I	X	X	X	X	X	X	X	X	X	X	X	X	X	X	X	X	X	X	X	X	X	X	X	I	X	
1167	50227	Angkutan Penyeberangan Perintis Antar Kabupaten/Kota Untuk Barang	I	I	X	X	X	X	X	X	X	X	X	X	X	X	X	X	X	X	X	X	X	X	X	X	X	I	X	
1168	50228	Angkutan Penyeberangan Umum Dalam kabupaten/Kota Untuk Barang	I	I	X	X	X	X	X	X	X	X	X	X	X	X	X	X	X	X	X	X	X	X	X	X	X	I	X	
1169	50229	Angkutan Penyeberangan Lainnya Untuk Barang Termasuk Penyeberangan Antarnegara	I	I	X	X	X	X	X	X	X	X	X	X	X	X	X	X	X	X	X	X	X	X	X	X	X	I	X	
1170	51101	Angkutan Udara Niaga Berjadwal Dalam Negeri untuk Penumpang atau Penumpang dan Kargo	X	X	X	X	X	X	X	T1	T1	X	T1	X	T1	X	X	X	X	X	X	X	X	X	X	X	X	X	I	X
1171	51102	Angkutan Udara Niaga Tidak Berjadwal Dalam Negeri untuk Penumpang atau Penumpang dan Kargo	X	X	X	X	X	X	X	T1	T1	X	T1	X	T1	X	X	X	X	X	X	X	X	X	X	X	X	X	I	X
1172	51103	Angkutan Udara Niaga Berjadwal Luar Negeri untuk Penumpang atau Penumpang dan Kargo	X	X	X	X	X	X	X	T1	T1	X	T1	X	T1	X	X	X	X	X	X	X	X	X	X	X	X	X	I	X
1173	51104	Angkutan Udara Niaga Tidak Berjadwal Luar Negeri untuk Penumpang atau Penumpang dan Kargo	X	X	X	X	X	X	X	T1	T1	X	T1	X	T1	X	X	X	X	X	X	X	X	X	X	X	X	X	I	X
1174	51105	Angkutan Udara Niaga Tidak Berjadwal Lainnya	X	X	X	X	X	X	X	T1	T1	X	T1	X	T1	X	X	X	X	X	X	X	X	X	X	X	X	X	I	X
1175	51106	Angkutan Udara untuk Olahraga	X	X	X	X	X	X	X	T1	T1	X	T1	X	T1	X	X	X	X	X	X	X	X	X	X	X	X	X	I	X
1176	51107	Angkutan Udara untuk Wisata	X	X	X	X	X	X	X	T1	T1	X	T1	X	T1	X	X	X	X	X	X	X	X	X	X	X	X	X	I	X
1177	51108	Angkutan Udara Bukan Niaga	X	X	X	X	X	X	X	T1	T1	X	T1	X	T1	X	X	X	X	X	X	X	X	X	X	X	X	X	I	X
1178	51109	Angkutan Udara untuk Penumpang Lainnya	X	X	X	X	X	X	X	T1	T1	X	T1	X	T1	X	X	X	X	X	X	X	X	X	X	X	X	X	I	X
1179	51201	Angkutan Udara Niaga Berjadwal Dalam Negeri untuk Kargo	X	X	X	X	X	X	X	T1	T1	X	T1	X	T1	X	X	X	X	X	X	X	X	X	X	X	X	X	I	X
1180	51202	Angkutan Udara Niaga Tidak Berjadwal dalam Negeri untuk Kargo	X	X	X	X	X	X	X	T1	T1	X	T1	X	T1	X	X	X	X	X	X	X	X	X	X	X	X	X	I	X
1181	51203	Angkutan Udara Niaga Berjadwal Luar Negeri untuk Kargo	X	X	X	X	X	X	X	T1	T1	X	T1	X	T1	X	X	X	X	X	X	X	X	X	X	X	X	X	I	X
1182	51204	Angkutan Udara Niaga Tidak Berjadwal Luar Negeri untuk Kargo	X	X	X	X	X	X	X	T1	T1	X	T1	X	T1	X	X	X	X	X	X	X	X	X	X	X	X	X	I	X
1183	52101	Pergudangan dan Penyimpanan	X	X	X	X	X	X	X	T1	X	T1	T1	I	X	T1, T3,	T1, T3,	T1, T3,	X	X	X	T1	T1	X	X	X	X	X	X	X
1184	52102	Aktivitas Cold Storage	X	X	X	X	X	X	X	T1	X	T1	T1	I	X	T1, T3,	T1, T3,	T1, T3,	X	X	X	T1	T1	X	X	X	X	X	X	X
1185	52103	Aktivitas Bounded Warehousing atau Wilayah Kawasan Berikat	X	X	X	X	X	X	X	T1	X	T1	T1	I	X	T1, T3,	T1, T3,	T1, T3,	X	X	X	T1	T1	X	X	X	X	X	X	X
1186	52104	Penyimpanan Minyak dan Gas Bumi	X	X	X	X	X	X	X	T1	X	T1	T1	I	X	T1, T3,	T1, T3,	T1, T3,	X	X	X	T1	T1	X	X	X	X	X	X	X
1187	52105	Aktivitas Penyimpanan	X	X	X	X	X	X	X	T1	X	T1	T1	I	X	T1, T3,	T1, T3,	T1, T3,	X	X	X	T1	T1	X	X	X	X	X	X	X
1188	52106	Fasilitas Penyimpanan Sumber Radiasi Pengion	X	X	X	X	X	X	X	T1	X	T1	X	I	X	T1, T3,	T1, T3,	T1, T3,	X	X	X	T1	T1	X	X	X	X	X	X	X
1189	52107	Penyimpanan yang Termasuk Dalam Naturally Occuring Radioactive Material (NORM)	X	X	X	X	X	X	X	T1	X	T1	T1	I	X	T1, T3,	T1, T3,	T1, T3,	X	X	X	T1	T1	X	X	X	X	X	X	X
1190	52108	Pengelola Gudang Sistem Resi Gudang	X	X	X	X	X	X	X	T1	X	T1	X	I	X	T1, T3,	T1, T3,	T1, T3,	X	X	X	T1	T1	X	X	X	X	X	X	X
1191	52109	Pergudangan dan Penyimpanan Lainnya	X	X	X	X	X	X	X	T1	X	T1	T1	I	X	T1, T3,	T1, T3,	T1, T3,	X	X	X	T1	T1	X	X	X	X	X	X	X

Id Kegiatan	KBLI 5 Digit	Zona	Badan Air (BA)	Perlindungan Setempat (PS)	Ruang Terbuka Hijau (RTH)				Badan Jalan (BJ)	Hutan Produksi (HP)	Perkebunan Rakyat (KR)	Pertanian (P)		Pertambangan (T)	Kawasan Peruntukan Industri (KPI)	Pariwisata (W)	Perumahan (R)			Sarana Pelayanan Umum (SPU)		Ruang Terbuka Non Hijau (RTNH)	Perdagangan dan Jasa (K)		Perkantoran (KT)	Peruntukan Lainnya (PL)	Transportasi (TR)	Pertahanan dan Keamanan
		Sub Zona	Badan Air	Perlindungan Setempat	Taman Kelurahan	Taman RW	Pemakaman	Jalur Hijau	Badan Jalan	Hutan Produksi yang Dapat	Perkebunan Rakyat	Tanaman Pangan	Perkebunan	Pertambangan Batubara	Kawasan Peruntukan Industri	Pariwisata	Perumahan Kepadatan Tinggi	Perumahan Kepadatan Sedang	Perumahan Kepadatan	SPU Skala Kecamatan	SPU Skala Kelurahan	Ruang Terbuka Non Hijau	Perdagangan dan Jasa Skala WP	Perdagangan dan Jasa Skala SWP	Perkantoran	Instalasi Pengolahan Air	Transportasi	Pertahanan dan Keamanan
		Kegiatan	BA	PS	RTH-4	RTH-5	RTH-7	RTH-8	BJ	HPK	KR	P-1	P-3	BR	KPI	W	R-2	R-3	R-4	SPU-2	SPU-3	RTNH	K-2	K-3	KT	PL-3	TR	HK
1192	52211	Aktivitas Terminal Darat	X	X	X	X	X	X	X	T1	X	T1	X	I	X	T1, T3	T1, T3	T1, T3	X	X	X	T1	T1	X	X	I	X	
1193	52212	Aktivitas Stasiun Kereta Api	X	X	X	X	X	X	X	T1	X	T1	T1	I	X	T1, T3	T1, T3	T1, T3	X	X	X	T1	T1	X	X	I	X	
1194	52213	Aktivitas Jalan Tol	X	X	X	X	X	I	X	T1	X	T1	X	I	X	T1, T3	T1, T3	T1, T3	X	X	X	T1	T1	X	X	I	X	
1195	52214	Aktivitas Perparkiran di Badan Jalan (On Street Parking)	X	X	X	X	X	X	X	T1	X	T1	T1	I	X	T1, T3	T1, T3	T1, T3	T1	T1	T1	T1	T1	T1	X	I	X	
1196	52215	Aktivitas Perparkiran di Luar Badan Jalan (Off Street Parking)	X	X	X	X	X	X	X	T1	X	T1	T1	I	X	T1, T3	T1, T3	T1, T3	T1	T1	T1	T1	T1	T1	X	I	X	
1197	52219	Aktivitas Penunjang Angkutan Darat Lainnya	X	X	X	X	X	X	X	T1	X	T1	T1	I	X	T1, T3	T1, T3	T1, T3	X	X	X	T1	T1	T1	X	I	X	
1198	52221	Aktivitas Pelayanan Kepelabuhanan Laut	X	X	X	X	X	X	X	X	X	X	X	X	X	X	X	X	X	X	X	X	X	X	X	X	X	X
1199	52222	Aktivitas Pelayanan Kepelabuhanan Sungai dan Danau	I	I	X	X	X	X	X	T1	X	T1	T1	I	X	T1, T3	T1, T3	T1, T3	X	X	X	T1	T1	X	X	I	X	
1200	52223	Aktivitas Pelayanan Kepelabuhanan Penyeberangan	I	I	X	X	X	X	X	T1	X	T1	T1	I	X	T1, T3	T1, T3	T1, T3	X	X	X	T1	T1	X	X	I	X	
1201	52224	Aktivitas Pelabuhan Perikanan	I	I	X	X	X	X	X	T1	X	T1	T1	I	X	T1, T3	T1, T3	T1, T3	X	X	X	T1	T1	X	X	I	X	
1202	52225	Aktivitas Pengelolaan Kapal	I	I	X	X	X	X	X	T1	X	T1	T1	I	X	T1, T3	T1, T3	T1, T3	X	X	X	T1	T1	X	X	I	X	
1203	52229	Aktivitas Penunjang Angkutan Perairan Lainnya	I	I	X	X	X	X	X	T1	X	T1	T1	I	X	T1, T3	T1, T3	T1, T3	X	X	X	T1	T1	X	X	I	X	
1204	52231	Aktivitas Kebandarudaraan	X	X	X	X	X	X	X	T1	X	T1	X	I	X	T1, T3	T1, T3	T1, T3	X	X	X	T1	T1	X	X	I	X	
1205	52232	Jasa Pelayanan Navigasi Penerbangan	X	X	X	X	X	X	X	T1	X	T1	T1	I	X	T1, T3	T1, T3	T1, T3	X	X	X	T1	T1	X	X	I	X	
1206	52240	Penanganan Kargo (Bongkar Muat Barang)	I	I	X	X	X	X	X	T1	X	T1	T1	I	X	T1, T3	T1, T3	T1, T3	X	X	X	T1	T1	X	X	I	X	
1207	52291	Jasa Pengurusan Transportasi (JPT)	I	I	X	X	X	X	X	T1	X	T1	T1	I	X	T1, T3	T1, T3	T1, T3	X	X	X	T1	T1	X	X	I	X	
1208	52292	Aktivitas Ekspedisi Muatan Kereta Api dan Ekspedisi Angkutan Darat (EMKA & EAD)	X	X	X	X	X	X	X	T1	X	T1	X	I	X	T1, T3	T1, T3	T1, T3	X	X	X	T1	T1	X	X	I	X	
1209	52293	Aktivitas Ekspedisi Muatan Kapal (EMKL)	I	I	X	X	X	X	X	T1	X	T1	T1	I	X	T1, T3	T1, T3	T1, T3	X	X	X	T1	T1	X	X	I	X	
1210	52294	Aktivitas Ekspedisi Muatan Pesawat Udara (EMPU)	X	X	X	X	X	X	X	T1	X	T1	X	I	X	T1, T3	T1, T3	T1, T3	X	X	X	T1	T1	X	X	I	X	
1211	52295	Angkutan Multimoda	X	X	X	X	X	X	X	T1	X	T1	X	I	X	T1, T3	T1, T3	T1, T3	X	X	X	T1	T1	X	X	I	X	
1212	52296	Jasa Penunjang Angkutan Udara	X	X	X	X	X	X	X	T1	X	T1	T1	I	X	T1, T3	T1, T3	T1, T3	X	X	X	T1	T1	X	X	I	X	
1213	52297	Jasa Keagenan Kapal/Agen Perkapalan Perusahaan Pelayaran	X	X	X	X	X	X	X	T1	X	T1	X	I	X	T1, T3	T1, T3	T1, T3	X	X	X	T1	T1	X	X	I	X	
1214	52298	Aktivitas Tally Mandiri	X	X	X	X	X	X	X	T1	X	T1	X	I	X	T1, T3	T1, T3	T1, T3	X	X	X	T1	T1	X	X	I	X	
1215	52299	Aktivitas Penunjang Angkutan Lainnya YTDL	I	I	X	X	X	X	X	T1	X	T1	T1	I	X	T1, T3	T1, T3	T1, T3	X	X	X	T1	T1	X	X	I	X	
1216	53100	Aktivitas Pos	X	X	X	X	X	X	X	I	X	I	X	I	X	I	I	I	I	I	I	I	I	I	I	I	I	X
1217	53201	Aktivitas Kurir	X	X	X	X	X	X	X	I	X	I	X	I	X	I	I	I	I	I	I	I	I	I	I	I	I	X
1218	53202	Aktivitas Agen Kurir	X	X	X	X	X	X	X	I	X	I	X	I	X	I	I	I	I	I	I	I	I	I	I	I	I	X
1219	55110	Hotel Bintang	X	T1,T2	X	X	X	X	X	T1	X	T1	T1	I	X	T1	T1	T1	X	X	X	I	I	X	X	X	X	X
1220	55120	Hotel Melati	X	T1,T2	X	X	X	X	X	T1	X	T1	T1	I	X	T1	T1	T1	X	X	X	I	I	X	X	X	X	X
1221	55130	Pondok Wisata	X	T1,T2	X	X	X	X	X	T1	X	T1	T1	I	X	T1	T1	T1	X	X	X	I	I	X	X	X	X	X
1222	55191	Penginapan Remaja (Youth Hostel)	X	T1,T2	X	X	X	X	X	T1	X	T1	T1	I	X	T1	T1	T1	X	X	X	I	I	X	X	X	X	X
1223	55192	Bumi Perkemahan, Persinggahan Karavan dan Taman Karavan	X	T1,T2	X	X	X	X	X	T1	X	T1	T1	I	X	T1	T1	T1	X	X	X	I	I	X	X	X	X	X
1224	55193	Vila	X	T1,T2	X	X	X	X	X	T1	X	T1	T1	I	X	T1	T1	T1	X	X	X	I	I	X	X	X	X	X
1225	55194	Apartemen Hotel	X	T1,T2	X	X	X	X	X	T1	X	T1	T1	I	X	T1	T1	T1	X	X	X	I	I	X	X	X	X	X
1226	55199	Penyediaan Akomodasi Jangka Pendek Lainnya	X	T1,T2	X	X	X	X	X	T1	X	T1	T1	I	X	T1	T1	T1	X	X	X	I	I	X	X	X	X	X

Id Kegiatan	KBLI 5 Digit	Zona	Badan Air (BA)	Perlindungan Setempat (PS)	Ruang Terbuka Hijau (RTH)			Badan Jalan (BJ)	Hutan Produksi (HP)	Perkebunan Rakyat (KR)	Pertanian (P)		Pertambangan (T)	Kawasan Peruntukan Industri (KPI)	Pariwisata (W)	Perumahan (R)			Sarana Pelayanan Umum (SPU)		Ruang Terbuka Non Hijau (RTNH)	Perdagangan dan Jasa (K)		Perkantoran (KT)	Peruntukan Lainnya (PL)	Transportasi (TR)	Pertahanan dan Keamanan	
		Sub Zona	Badan Air	Perlindungan Setempat	Taman Kelurahan	Taman RW	Pemakaman	Jalur Hijau	Badan Jalan	Hutan Produksi yang Dapat	Perkebunan Rakyat	Tanaman Pangan	Perkebunan	Pertambangan Batubara	Kawasan Peruntukan Industri	Pariwisata	Perumahan Kepadatan Tinggi	Perumahan Kepadatan Sedang	Perumahan Kepadatan	SPU Skala Kecamatan	SPU Skala Kelurahan	Ruang Terbuka Non Hijau	Perdagangan dan Jasa Skala WP	Perdagangan dan Jasa Skala SWP	Perkantoran	Instalasi Pengolahan Air	Transportasi	Pertahanan dan Keamanan
		Kegiatan	BA	PS	RTH-4	RTH-5	RTH-7	RTH-8	BJ	HPK	KR	P-1	P-3	BR	KPI	W	R-2	R-3	R-4	SPU-2	SPU-3	RTNH	K-2	K-3	KT	PL-3	TR	HK
1264	61913	Jasa Internet Telepon Untuk Keperluan Publik (ITKP)	X	X	X	X	X	X	X	X	I	X	I	I	X	I	I	I	I	I	I	I	I	I	I	I	X	
1265	61914	Jasa Panggilan Terkelola (Calling Card)	X	X	X	X	X	X	X	X	I	X	I	I	X	I	I	I	I	I	I	I	I	I	I	I	X	
1266	61919	Jasa Nilai Tambah Telepon Lainnya	X	X	X	X	X	X	X	X	I	X	I	I	X	I	I	I	I	I	I	I	I	I	I	I	X	
1267	61921	Internet Service Provider	X	X	X	X	X	X	X	X	I	X	I	I	X	I	I	I	I	I	I	I	I	I	I	I	X	
1268	61922	Jasa Sistem Komunikasi Data	X	X	X	X	X	X	X	X	I	X	I	I	X	I	I	I	I	I	I	I	I	I	I	I	X	
1269	61923	Jasa Televisi Protokol Internet (IPTV)	X	X	X	X	X	X	X	X	I	X	I	I	X	I	I	I	I	I	I	I	I	I	I	I	X	
1270	61924	Jasa Interkoneksi Internet (NAP)	X	X	X	X	X	X	X	X	I	X	I	I	X	I	I	I	I	I	I	I	I	I	I	I	X	
1271	61929	Jasa Multimedia Lainnya	X	X	X	X	X	X	X	X	I	X	I	I	X	I	I	I	I	I	I	I	I	I	I	I	X	
1272	61991	Aktivitas Telekomunikasi Khusus Untuk Penyiaran	X	X	X	X	X	X	X	X	I	X	I	I	X	I	I	I	I	I	I	I	I	I	I	I	X	
1273	61992	Aktivitas Telekomunikasi Khusus Untuk Keperluan Sendiri	X	X	X	X	X	X	X	X	I	X	I	I	X	I	I	I	I	I	I	I	I	I	I	I	X	
1274	61993	Aktivitas Telekomunikasi Khusus Untuk Keperluan Pertahanan Keamanan	X	X	X	X	X	X	X	X	I	X	I	I	X	I	I	I	I	I	I	I	I	I	I	I	X	
1275	61994	Jasa Jual Kembali Jasa Telekomunikasi	X	X	X	X	X	X	X	X	I	X	I	I	X	I	I	I	I	I	I	I	I	I	I	I	X	
1276	61999	Aktivitas Telekomunikasi Lainnya YTDL	X	X	X	X	X	X	X	X	I	X	I	I	X	I	I	I	I	I	I	I	I	I	I	I	X	
1277	62011	Aktivitas Pengembangan Video game	X	X	X	X	X	X	X	X	I	X	I	X	X	I	I	I	I	I	I	I	I	I	X	X	X	
1278	62012	Aktivitas Pengembangan Aplikasi Perdagangan Melalui Internet (E-Commerce)	X	X	X	X	X	X	X	X	I	X	I	X	X	I	I	I	I	I	I	I	I	I	X	X	X	
1279	62013	Aktivitas Pemrograman dan Produksi Konten Media Imersif	X	X	X	X	X	X	X	X	I	X	I	X	X	I	I	I	I	I	I	I	I	I	X	X	X	
1280	62014	Aktivitas Pengembangan Teknologi Blockchain	X	X	X	X	X	X	X	X	I	X	I	X	X	I	I	I	I	I	I	I	I	I	X	X	X	
1281	62015	Aktivitas Pemrograman Berbasis Kecerdasan Artifisial	X	X	X	X	X	X	X	X	I	X	I	X	X	I	I	I	I	I	I	I	I	I	X	X	X	
1282	62019	Aktivitas Pemrograman Komputer Lainnya	X	X	X	X	X	X	X	X	I	X	I	X	X	I	I	I	I	I	I	I	I	I	X	X	X	
1283	62021	Aktivitas Konsultasi Keamanan Informasi	X	X	X	X	X	X	X	X	I	X	I	X	X	I	I	I	I	I	I	I	I	I	X	X	X	
1284	62022	Aktivitas Penyediaan Identitas Digital	X	X	X	X	X	X	X	X	I	X	I	X	X	I	I	I	I	I	I	I	I	I	X	X	X	
1285	62023	Aktivitas Penyediaan Sertifikat Elektronik dan Layanan yang Menggunakan Sertifikat Elektronik	X	X	X	X	X	X	X	X	I	X	I	X	X	I	I	I	I	I	I	I	I	I	X	X	X	
1286	62024	Aktivitas Konsultasi dan Perancangan Internet of Things (IoT)	X	X	X	X	X	X	X	X	I	X	I	X	X	I	I	I	I	I	I	I	I	I	X	X	X	
1287	62029	Aktivitas Konsultasi Komputer dan Manajemen Fasilitas Komputer Lainnya	X	X	X	X	X	X	X	X	I	X	I	X	X	I	I	I	I	I	I	I	I	I	X	X	X	
1288	62090	Aktivitas Teknologi Informasi Dan Jasa Komputer Lainnya	X	X	X	X	X	X	X	X	I	X	I	X	X	I	I	I	I	I	I	I	I	I	X	X	X	
1289	63111	Aktivitas Pengolahan Data	X	X	X	X	X	X	X	X	I	X	I	X	X	I	I	I	I	I	I	I	I	I	X	X	X	
1290	63112	Aktivitas Hosting dan Ybdi	X	X	X	X	X	X	X	X	I	X	I	X	X	I	I	I	I	I	I	I	I	I	X	X	X	
1291	63121	Portal Web Dan/Atau Platform Digital Tanpa Tujuan Komersial	X	X	X	X	X	X	X	X	I	X	I	X	X	I	I	I	I	I	I	I	I	I	X	X	X	
1292	63122	Portal Web dan/atau Platform Digital Dengan Tujuan Komersial	X	X	X	X	X	X	X	X	I	X	I	X	X	I	I	I	I	I	I	I	I	I	X	X	X	
1293	63911	Aktivitas Kantor Berita Oleh Pemerintah	X	X	X	X	X	X	X	X	I	X	I	X	X	I	I	I	I	I	I	I	I	I	X	X	X	
1294	63912	Aktivitas Kantor Berita Oleh Swasta	X	X	X	X	X	X	X	X	I	X	I	I	X	I	I	I	I	I	I	I	I	I	X	X	X	
1295	63990	Aktivitas Jasa Informasi Lainnya YTDL	X	X	X	X	X	X	X	X	I	X	I	I	X	I	I	I	I	I	I	I	I	I	X	X	X	
1296	64110	Bank Sentral	X	X	X	X	X	X	X	T1	X	T1	X	T1	X	T1	T1	T1	T1	T1	X	I	I	T1	X	X	X	
1297	64121	Bank Umum Konvensional	X	X	X	X	X	X	X	T1	X	T1	X	T1	X	T1	T1	T1	T1	T1	X	I	I	T1	X	X	X	
1298	64122	Bank Umum Syariah	X	X	X	X	X	X	X	T1	X	T1	X	T1	X	T1	T1	T1	T1	T1	X	I	I	T1	X	X	X	
1299	64123	Unit Usaha Syariah Bank Umum	X	X	X	X	X	X	X	T1	X	T1	X	T1	X	T1	T1	T1	T1	T1	X	I	I	T1	X	X	X	
1300	64131	Bank Perkreditan Rakyat	X	X	X	X	X	X	X	T1	X	T1	X	T1	X	T1	T1	T1	T1	T1	X	I	I	T1	X	X	X	

Id Kegiatan	KBLI 5 Digit	Zona	Badan Air (BA)	Perlindungan Setempat (PS)	Ruang Terbuka Hijau (RTH)				Badan Jalan (BJ)	Hutan Produksi (HP)	Perkebunan Rakyat (KR)	Pertanian (P)		Pertambangan (T)	Kawasan Peruntukan Industri (KPI)	Pariwisata (W)	Perumahan (R)			Sarana Pelayanan Umum (SPU)		Ruang Terbuka Non Hijau (RTNH)	Perdagangan dan Jasa (K)		Perkantoran (KT)	Peruntukan Lainnya (PL)	Transportasi (TR)	Pertahanan dan Keamanan
		Sub Zona	Badan Air	Perlindungan Setempat	Taman Kelurahan	Taman RW	Pemakaman	Jalur Hijau	Badan Jalan	Hutan Produksi yang Dapat	Perkebunan Rakyat	Tanaman Pangan	Perkebunan	Pertambangan Batubara	Kawasan Peruntukan Industri	Pariwisata	Perumahan Kepadatan Tinggi	Perumahan Kepadatan Sedang	Perumahan Kepadatan	SPU Skala Kecamatan	SPU Skala Kelurahan	Ruang Terbuka Non Hijau	Perdagangan dan Jasa Skala WP	Perdagangan dan Jasa Skala SWP	Perkantoran	Instalasi Pengolahan Air	Transportasi	Pertahanan dan Keamanan
		Kegiatan	BA	PS	RTH-4	RTH-5	RTH-7	RTH-8	BJ	HPK	KR	P-1	P-3	BR	KPI	W	R-2	R-3	R-4	SPU-2	SPU-3	RTNH	K-2	K-3	KT	PL-3	TR	HK
1301	64132	Bank Pembiayaan Rakyat Syariah	X	X	X	X	X	X	X	X	T1	X	T1	X	T1	T1	T1	T1	T1	X	I	I	T1	X	X	X		
1302	64141	Koperasi Simpan Pinjam Primer (KSP Primer)	X	X	X	X	X	X	X	X	T1	X	T1	T1	T1	X	T1	T1	T1	T1	X	I	I	T1	X	X	X	
1303	64142	Unit Simpan Pinjam Koperasi Primer (USP Koperasi Primer)	X	X	X	X	X	X	X	X	T1	X	T1	T1	T1	X	T1	T1	T1	T1	X	I	I	T1	X	X	X	
1304	64143	Koperasi Simpan Pinjam Sekunder (KSP Sekunder)	X	X	X	X	X	X	X	X	T1	X	T1	T1	T1	X	T1	T1	T1	T1	X	I	I	T1	X	X	X	
1305	64144	Unit Simpan Pinjam Koperasi Sekunder (USP Koperasi Sekunder)	X	X	X	X	X	X	X	X	T1	X	T1	T1	T1	X	T1	T1	T1	T1	X	I	I	T1	X	X	X	
1306	64145	Koperasi Simpan Pinjam dan Pembiayaan Syariah Primer (KSPPS Primer)	X	X	X	X	X	X	X	X	T1	X	T1	T1	T1	X	T1	T1	T1	T1	X	I	I	T1	X	X	X	
1307	64146	Unit Simpan Pinjam dan Pembiayaan Syariah Koperasi Primer (USPPS Koperasi Primer)	X	X	X	X	X	X	X	X	T1	X	T1	T1	T1	X	T1	T1	T1	T1	X	I	I	T1	X	X	X	
1308	64147	Koperasi Simpan Pinjam dan Pembiayaan Syariah Sekunder (KSPPS Sekunder)	X	X	X	X	X	X	X	X	T1	X	T1	T1	T1	X	T1	T1	T1	T1	X	I	I	T1	X	X	X	
1309	64148	Unit Simpan Pinjam dan Pembiayaan Syariah Koperasi Sekunder (USPPS Koperasi Sekunder)	X	X	X	X	X	X	X	X	T1	X	T1	T1	T1	X	T1	T1	T1	T1	X	I	I	T1	X	X	X	
1310	64151	Lembaga Keuangan Mikro Konvensional	X	X	X	X	X	X	X	X	T1	X	T1	T1	T1	X	T1	T1	T1	T1	X	I	I	T1	X	X	X	
1311	64152	Lembaga Keuangan Mikro Syariah	X	X	X	X	X	X	X	X	T1	X	T1	T1	T1	X	T1	T1	T1	T1	X	I	I	T1	X	X	X	
1312	64190	Perantara moneter lainnya	X	X	X	X	X	X	X	X	T1	X	T1	T1	T1	X	T1	T1	T1	T1	X	I	I	T1	X	X	X	
1313	64200	Aktivitas Perusahaan Holding	X	X	X	X	X	X	X	X	T1	X	T1	T1	T1	X	T1	T1	T1	T1	X	I	I	T1	X	X	X	
1314	64300	Trust, Pendanaan dan Entitas Keuangan Sejenis	X	X	X	X	X	X	X	X	T1	X	T1	T1	T1	X	T1	T1	T1	T1	X	I	I	T1	X	X	X	
1315	64400	Otoritas Jasa Keuangan (OJK)	X	X	X	X	X	X	X	X	T1	X	T1	T1	T1	X	T1	T1	T1	T1	X	I	I	T1	X	X	X	
1316	64500	Lembaga Penjamin Simpanan (LPS)	X	X	X	X	X	X	X	X	T1	X	T1	T1	T1	X	T1	T1	T1	T1	X	I	I	T1	X	X	X	
1317	64911	Perusahaan Pembiayaan Konvensional	X	X	X	X	X	X	X	X	T1	X	T1	T1	T1	X	T1	T1	T1	T1	X	I	I	T1	X	X	X	
1318	64912	Perusahaan Pembiayaan Syariah	X	X	X	X	X	X	X	X	T1	X	T1	T1	T1	X	T1	T1	T1	T1	X	I	I	T1	X	X	X	
1319	64913	Unit Usaha Syariah Perusahaan Pembiayaan	X	X	X	X	X	X	X	X	T1	X	T1	T1	T1	X	T1	T1	T1	T1	X	I	I	T1	X	X	X	
1320	64921	Pergadaian Konvensional	X	X	X	X	X	X	X	X	T1	X	T1	X	T1	X	T1	T1	T1	T1	X	I	I	T1	X	X	X	
1321	64922	Pergadaian Syariah	X	X	X	X	X	X	X	X	T1	X	T1	X	T1	X	T1	T1	T1	T1	X	I	I	T1	X	X	X	
1322	64923	Unit Usaha Syariah Pergadaian	X	X	X	X	X	X	X	X	T1	X	T1	X	T1	X	T1	T1	T1	T1	X	I	I	T1	X	X	X	
1323	64931	Perusahaan Modal Ventura Konvensional	X	X	X	X	X	X	X	X	T1	X	T1	X	T1	X	T1	T1	T1	T1	X	I	I	T1	X	X	X	
1324	64932	Perusahaan Modal Ventura Syariah	X	X	X	X	X	X	X	X	T1	X	T1	X	T1	X	T1	T1	T1	T1	X	I	I	T1	X	X	X	
1325	64933	Unit Usaha Syariah Modal Ventura	X	X	X	X	X	X	X	X	T1	X	T1	X	T1	X	T1	T1	T1	T1	X	I	I	T1	X	X	X	
1326	64941	Perusahaan Pembiayaan Infrastruktur Konvensional	X	X	X	X	X	X	X	X	T1	X	T1	T1	T1	X	T1	T1	T1	T1	X	I	I	T1	X	X	X	
1327	64942	Perusahaan Pembiayaan Infrastruktur Syariah	X	X	X	X	X	X	X	X	T1	X	T1	X	T1	X	T1	T1	T1	T1	X	I	I	T1	X	X	X	
1328	64943	Unit Usaha Syariah Perusahaan Pembiayaan Infrastruktur	X	X	X	X	X	X	X	X	T1	X	T1	X	T1	X	T1	T1	T1	T1	X	I	I	T1	X	X	X	
1329	64951	Layanan Pinjam Meminjam Uang Berbasis Teknologi Informasi (Fintech P2P Lending) Konvensional	X	X	X	X	X	X	X	X	T1	X	T1	T1	T1	X	T1	T1	T1	T1	X	I	I	T1	X	X	X	
1330	64952	Layanan Pinjam Meminjam Uang Berbasis Teknologi Informasi (Fintech P2P Lending) Syariah	X	X	X	X	X	X	X	X	T1	X	T1	T1	T1	X	T1	T1	T1	T1	X	I	I	T1	X	X	X	
1331	64953	Unit Usaha Syariah Layanan Pinjam Meminjam Uang Berbasis Teknologi Informasi (Fintech P2P Lending)	X	X	X	X	X	X	X	X	T1	X	T1	T1	T1	X	T1	T1	T1	T1	X	I	I	T1	X	X	X	
1332	64991	Lembaga Pembiayaan Ekspor Indonesia	X	X	X	X	X	X	X	X	T1	X	T1	T1	T1	X	T1	T1	T1	T1	X	I	I	T1	X	X	X	
1333	64992	Perusahaan Pembiayaan Sekunder Perumahan	X	X	X	X	X	X	X	X	T1	X	T1	T1	T1	X	T1	T1	T1	T1	X	I	I	T1	X	X	X	
1334	64999	Aktivitas Jasa Keuangan Lainnya Ytdl, Bukan Asuransi dan Dana Pensiun	X	X	X	X	X	X	X	X	T1	X	T1	T1	T1	X	T1	T1	T1	T1	X	I	I	T1	X	X	X	
1335	65111	Asuransi Jiwa Konvensional	X	X	X	X	X	X	X	X	T1	X	T1	T1	T1	X	T1	T1	T1	T1	X	I	I	T1	X	X	X	
1336	65112	Asuransi Jiwa Syariah	X	X	X	X	X	X	X	X	T1	X	T1	T1	T1	X	T1	T1	T1	T1	X	I	I	T1	X	X	X	
1337	65113	Unit Syariah Asuransi Jiwa	X	X	X	X	X	X	X	X	T1	X	T1	T1	T1	X	T1	T1	T1	T1	X	I	I	T1	X	X	X	

Id Kegiatan	KBLI 5 Digit	Zona	Badan Air (BA)	Perlindungan Setempat (PS)	Ruang Terbuka Hijau (RTH)				Badan Jalan (BJ)	Hutan Produksi (HP)	Perkebunan Rakyat (KR)	Pertanian (P)		Pertambangan (T)	Kawasan Peruntukan Industri (KPI)	Pariwisata (W)	Perumahan (R)			Sarana Pelayanan Umum (SPU)		Ruang Terbuka Non Hijau (RTNH)	Perdagangan dan Jasa (K)		Perkantoran (KT)	Peruntukan Lainnya (PL)	Transportasi (TR)	Pertahanan dan Keamanan
		Sub Zona	Badan Air	Perlindungan Setempat	Taman Kelurahan	Taman RW	Pemakaman	Jalur Hijau	Badan Jalan	Hutan Produksi yang Dapat	Perkebunan Rakyat	Tanaman Pangan	Perkebunan	Pertambangan Batubara	Kawasan Peruntukan Industri	Pariwisata	Perumahan Kepadatan Tinggi	Perumahan Kepadatan Sedang	Perumahan Kepadatan	SPU Skala Kecamatan	SPU Skala Kelurahan	Ruang Terbuka Non Hijau	Perdagangan dan Jasa Skala WP	Perdagangan dan Jasa Skala SWP	Perkantoran	Instalasi Pengolahan Air	Transportasi	Pertahanan dan Keamanan
		Kegiatan	BA	PS	RTH-4	RTH-5	RTH-7	RTH-8	BJ	HPK	KR	P-1	P-3	BR	KPI	W	R-2	R-3	R-4	SPU-2	SPU-3	RTNH	K-2	K-3	KT	PL-3	TR	HK
1338	65121	Asuransi Umum Konvensional	X	X	X	X	X	X	X	T1	X	T1	T1	T1	X	T1	T1	T1	T1	T1	X	I	I	T1	X	X	X	
1339	65122	Asuransi Umum Syariah	X	X	X	X	X	X	X	T1	X	T1	T1	T1	X	T1	T1	T1	T1	T1	X	I	I	T1	X	X	X	
1340	65123	Unit Syariah Asuransi Umum	X	X	X	X	X	X	X	T1	X	T1	T1	T1	X	T1	T1	T1	T1	T1	X	I	I	T1	X	X	X	
1341	65131	Perusahaan Penjaminan Konvensional	X	X	X	X	X	X	X	T1	X	T1	T1	T1	X	T1	T1	T1	T1	T1	X	I	I	T1	X	X	X	
1342	65132	Perusahaan Penjaminan Syariah	X	X	X	X	X	X	X	T1	X	T1	T1	T1	X	T1	T1	T1	T1	T1	X	I	I	T1	X	X	X	
1343	65133	Unit Usaha Syariah Perusahaan Penjaminan	X	X	X	X	X	X	X	T1	X	T1	T1	T1	X	T1	T1	T1	T1	T1	X	I	I	T1	X	X	X	
1344	65211	Reasuransi Konvensional	X	X	X	X	X	X	X	T1	X	T1	T1	T1	X	T1	T1	T1	T1	T1	X	I	I	T1	X	X	X	
1345	65212	Reasuransi Syariah	X	X	X	X	X	X	X	T1	X	T1	T1	T1	X	T1	T1	T1	T1	T1	X	I	I	T1	X	X	X	
1346	65213	Unit Syariah Reasuransi	X	X	X	X	X	X	X	T1	X	T1	T1	T1	X	T1	T1	T1	T1	T1	X	I	I	T1	X	X	X	
1347	65221	Perusahaan Penjaminan Ulang Konvensional	X	X	X	X	X	X	X	T1	X	T1	T1	T1	X	T1	T1	T1	T1	T1	X	I	I	T1	X	X	X	
1348	65222	Perusahaan Penjaminan Ulang Syariah	X	X	X	X	X	X	X	T1	X	T1	T1	T1	X	T1	T1	T1	T1	T1	X	I	I	T1	X	X	X	
1349	65311	Dana Pensiun Pemberi Kerja Konvensional	X	X	X	X	X	X	X	T1	X	T1	T1	T1	X	T1	T1	T1	T1	T1	X	I	I	T1	X	X	X	
1350	65312	Dana Pensiun Pemberi Kerja Syariah	X	X	X	X	X	X	X	T1	X	T1	T1	T1	X	T1	T1	T1	T1	T1	X	I	I	T1	X	X	X	
1351	65313	Unit Syariah Dana Pensiun Pemberi Kerja	X	X	X	X	X	X	X	T1	X	T1	T1	T1	X	T1	T1	T1	T1	T1	X	I	I	T1	X	X	X	
1352	65321	Dana Pensiun Lembaga Keuangan Konvensional	X	X	X	X	X	X	X	T1	X	T1	T1	T1	X	T1	T1	T1	T1	T1	X	I	I	T1	X	X	X	
1353	65322	Dana Pensiun Lembaga Keuangan Syariah	X	X	X	X	X	X	X	T1	X	T1	T1	T1	X	T1	T1	T1	T1	T1	X	I	I	T1	X	X	X	
1354	66111	Bursa Efek	X	X	X	X	X	X	X	T1	X	T1	X	T1	X	T1	T1	T1	T1	T1	X	I	I	T1	X	X	X	
1355	66112	Lembaga Kliring dan Penjaminan Efek	X	X	X	X	X	X	X	T1	X	T1	X	T1	X	T1	T1	T1	T1	T1	X	I	I	T1	X	X	X	
1356	66113	Lembaga Penyimpanan dan Penyelesaian	X	X	X	X	X	X	X	T1	X	T1	X	T1	X	T1	T1	T1	T1	T1	X	I	I	T1	X	X	X	
1357	66114	Lembaga Penilaian Harga Efek (LPHE)	X	X	X	X	X	X	X	T1	X	T1	X	T1	X	T1	T1	T1	T1	T1	X	I	I	T1	X	X	X	
1358	66115	Penyelenggara Dana Perlindungan Pemodal (PDPP)	X	X	X	X	X	X	X	T1	X	T1	X	T1	X	T1	T1	T1	T1	T1	X	I	I	T1	X	X	X	
1359	66116	Lembaga Pendanaan Efek	X	X	X	X	X	X	X	T1	X	T1	X	T1	X	T1	T1	T1	T1	T1	X	I	I	T1	X	X	X	
1360	66117	Penyelenggara Pasar Alternatif	X	X	X	X	X	X	X	T1	X	T1	X	T1	X	T1	T1	T1	T1	T1	X	I	I	T1	X	X	X	
1361	66118	Penyelenggara Penawaran Efek Melalui Layanan Urut Dana Berbasis Teknologi Informasi (Securities Crowdfunding)	X	X	X	X	X	X	X	T1	X	T1	X	T1	X	T1	T1	T1	T1	T1	X	I	I	T1	X	X	X	
1362	66119	Penyelenggara Infrastruktur Perdagangan di Pasar Modal Lainnya	X	X	X	X	X	X	X	T1	X	T1	X	T1	X	T1	T1	T1	T1	T1	X	I	I	T1	X	X	X	
1363	66121	Bursa Berjangka	X	X	X	X	X	X	X	T1	X	T1	X	T1	X	T1	T1	T1	T1	T1	X	I	I	T1	X	X	X	
1364	66122	Lembaga Kliring dan Penjaminan Berjangka	X	X	X	X	X	X	X	T1	X	T1	X	T1	X	T1	T1	T1	T1	T1	X	I	I	T1	X	X	X	
1365	66123	Bursa Berjangka Penyelenggara Pasar Fisik	X	X	X	X	X	X	X	T1	X	T1	X	T1	X	T1	T1	T1	T1	T1	X	I	I	T1	X	X	X	
1366	66124	Lembaga Kliring dan Penjaminan Berjangka Penyelenggara Pasar Fisik	X	X	X	X	X	X	X	T1	X	T1	X	T1	X	T1	T1	T1	T1	T1	X	I	I	T1	X	X	X	
1367	66131	Penyelenggara Sarana Pelaksanaan Transaksi di Pasar Uang dan Pasar Valuta Asing	X	X	X	X	X	X	X	T1	X	T1	X	T1	X	T1	T1	T1	T1	T1	X	I	I	T1	X	X	X	
1368	66132	Central Counterparty Transaksi Derivatif Suku Bunga dan Nilai Tukar	X	X	X	X	X	X	X	T1	X	T1	X	T1	X	T1	T1	T1	T1	T1	X	I	I	T1	X	X	X	
1369	66139	Penyelenggara Infrastruktur Pasar Uang dan Pasar Valuta Asing Lainnya	X	X	X	X	X	X	X	T1	X	T1	X	T1	X	T1	T1	T1	T1	T1	X	I	I	T1	X	X	X	
1370	66141	Penjamin Emisi Efek (Underwriter)	X	X	X	X	X	X	X	T1	X	T1	X	T1	X	T1	T1	T1	T1	T1	X	I	I	T1	X	X	X	
1371	66142	Perantara Pedagang Efek (Broker Dealer)	X	X	X	X	X	X	X	T1	X	T1	X	T1	X	T1	T1	T1	T1	T1	X	I	I	T1	X	X	X	
1372	66143	Perusahaan Efek Daerah (PED)	X	X	X	X	X	X	X	T1	X	T1	X	T1	X	T1	T1	T1	T1	T1	X	I	I	T1	X	X	X	
1373	66144	Perantara Pedagang Efek Untuk Efek Bersifat Utang dan Sukuk (PPE-EBUS)	X	X	X	X	X	X	X	T1	X	T1	X	T1	X	T1	T1	T1	T1	T1	X	I	I	T1	X	X	X	

Id Kegiatan	KBLI 5 Digit	Zona	Badan Air (BA)	Perlindungan Setempat (PS)	Ruang Terbuka Hijau (RTH)				Badan Jalan (BJ)	Hutan Produksi (HP)	Perkebunan Rakyat (KR)	Pertanian (P)		Pertambangan (T)	Kawasan Peruntukan Industri (KPI)	Pariwisata (W)	Perumahan (R)			Sarana Pelayanan Umum (SPU)		Ruang Terbuka Non Hijau (RTNH)	Perdagangan dan Jasa (K)		Perkantoran (KT)	Peruntukan Lainnya (PL)	Transportasi (TR)	Pertahanan dan Keamanan
		Sub Zona	Badan Air	Perlindungan Setempat	Taman Kelurahan	Taman RW	Pemakaman	Jalur Hijau	Badan Jalan	Hutan Produksi yang Dapat	Perkebunan Rakyat	Tanaman Pangan	Perkebunan	Pertambangan Batubara	Kawasan Peruntukan Industri	Pariwisata	Perumahan Kepadatan Tinggi	Perumahan Kepadatan Sedang	Perumahan Kepadatan	SPU Skala Kecamatan	SPU Skala Kelurahan	Ruang Terbuka Non Hijau	Perdagangan dan Jasa Skala WP	Perdagangan dan Jasa Skala SWP	Perkantoran	Instalasi Pengolahan Air	Transportasi	Pertahanan dan Keamanan
		Kegiatan	BA	PS	RTH-4	RTH-5	RTH-7	RTH-8	BJ	HPK	KR	P-1	P-3	BR	KPI	W	R-2	R-3	R-4	SPU-2	SPU-3	RTNH	K-2	K-3	KT	PL-3	TR	HK
1374	66145	Agen Perantara Pedagang Efek	X	X	X	X	X	X	X	T1	X	T1	X	T1	X	T1	T1	T1	T1	T1	X	I	I	T1	X	X	X	
1375	66146	Agen Penjual Efek Reksa Dana (APERD)	X	X	X	X	X	X	X	T1	X	T1	X	T1	X	T1	T1	T1	T1	T1	X	I	I	T1	X	X	X	
1376	66147	Gerai Penjualan Efek Reksa Dana	X	X	X	X	X	X	X	T1	X	T1	X	T1	X	T1	T1	T1	T1	T1	X	I	I	T1	X	X	X	
1377	66149	Perusahaan Efek Selain Manajemen Investasi Lainnya	X	X	X	X	X	X	X	T1	X	T1	X	T1	X	T1	T1	T1	T1	T1	X	I	I	T1	X	X	X	
1378	66151	Pedagang Berjangka	X	X	X	X	X	X	X	T1	X	T1	X	T1	X	T1	T1	T1	T1	T1	X	I	I	T1	X	X	X	
1379	66152	Pialang Perdagangan Berjangka	X	X	X	X	X	X	X	T1	X	T1	X	T1	X	T1	T1	T1	T1	T1	X	I	I	T1	X	X	X	
1380	66153	Pedagang Fisik Komoditi	X	X	X	X	X	X	X	T1	X	T1	X	T1	X	T1	T1	T1	T1	T1	X	I	I	T1	X	X	X	
1381	66154	Perantara Perdagangan Fisik Komoditi	X	X	X	X	X	X	X	T1	X	T1	X	T1	X	T1	T1	T1	T1	T1	X	I	I	T1	X	X	X	
1382	66159	Perantara Perdagangan Berjangka Komoditi Lainnya	X	X	X	X	X	X	X	T1	X	T1	X	T1	X	T1	T1	T1	T1	T1	X	I	I	T1	X	X	X	
1383	66160	Kegiatan Penukaran Valuta Asing (Money Changer)	X	X	X	X	X	X	X	T1	X	T1	X	T1	X	T1	T1	T1	T1	T1	X	I	I	T1	X	X	X	
1384	66171	Penyelenggara Sistem Perdagangan Alternatif	X	X	X	X	X	X	X	T1	X	T1	X	T1	X	T1	T1	T1	T1	T1	X	I	I	T1	X	X	X	
1385	66172	Pengelola Sentra Dana Berjangka	X	X	X	X	X	X	X	T1	X	T1	X	T1	X	T1	T1	T1	T1	T1	X	I	I	T1	X	X	X	
1386	66173	Penasihat Berjangka	X	X	X	X	X	X	X	T1	X	T1	X	T1	X	T1	T1	T1	T1	T1	X	I	I	T1	X	X	X	
1387	66174	Pengelola Tempat Penyimpanan Fisik Komoditi	X	X	X	X	X	X	X	T1	X	T1	X	T1	X	T1	T1	T1	T1	T1	X	I	I	T1	X	X	X	
1388	66179	Aktivitas Penunjang Perdagangan Berjangka Komoditi Lainnya	X	X	X	X	X	X	X	T1	X	T1	X	T1	X	T1	T1	T1	T1	T1	X	I	I	T1	X	X	X	
1389	66191	Biro Administrasi Efek	X	X	X	X	X	X	X	T1	X	T1	X	T1	X	T1	T1	T1	T1	T1	X	I	I	T1	X	X	X	
1390	66192	Kustodian (Custodian)	X	X	X	X	X	X	X	T1	X	T1	X	T1	X	T1	T1	T1	T1	T1	X	I	I	T1	X	X	X	
1391	66193	Wali Amanat (Trustee)	X	X	X	X	X	X	X	T1	X	T1	X	T1	X	T1	T1	T1	T1	T1	X	I	I	T1	X	X	X	
1392	66194	Perusahaan Pemeringkat Efek	X	X	X	X	X	X	X	T1	X	T1	X	T1	X	T1	T1	T1	T1	T1	X	I	I	T1	X	X	X	
1393	66195	Ahli Syariah Pasar Modal (ASPM)	X	X	X	X	X	X	X	T1	X	T1	X	T1	X	T1	T1	T1	T1	T1	X	I	I	T1	X	X	X	
1394	66199	Aktivitas Penunjang Jasa Keuangan Lainnya Ytdl	X	X	X	X	X	X	X	T1	X	T1	X	T1	X	T1	T1	T1	T1	T1	X	I	I	T1	X	X	X	
1395	66211	Aktivitas Penilai Risiko Asuransi	X	X	X	X	X	X	X	T1	X	T1	X	T1	X	T1	T1	T1	T1	T1	X	I	I	T1	X	X	X	
1396	66212	Aktivitas Penilai Kerugian Asuransi	X	X	X	X	X	X	X	T1	X	T1	X	T1	X	T1	T1	T1	T1	T1	X	I	I	T1	X	X	X	
1397	66221	Aktivitas Agen Asuransi	X	X	X	X	X	X	X	T1	X	T1	X	T1	X	T1	T1	T1	T1	T1	X	I	I	T1	X	X	X	
1398	66222	Aktivitas Pialang Asuransi	X	X	X	X	X	X	X	T1	X	T1	X	T1	X	T1	T1	T1	T1	T1	X	I	I	T1	X	X	X	
1399	66223	Aktivitas Pialang Reasuransi	X	X	X	X	X	X	X	T1	X	T1	X	T1	X	T1	T1	T1	T1	T1	X	I	I	T1	X	X	X	
1400	66224	Aktivitas Agen Penjamin	X	X	X	X	X	X	X	T1	X	T1	X	T1	X	T1	T1	T1	T1	T1	X	I	I	T1	X	X	X	
1401	66225	Aktivitas Broker Penjaminan	X	X	X	X	X	X	X	T1	X	T1	X	T1	X	T1	T1	T1	T1	T1	X	I	I	T1	X	X	X	
1402	66226	Aktivitas Broker Penjaminan Ulang	X	X	X	X	X	X	X	T1	X	T1	X	T1	X	T1	T1	T1	T1	T1	X	I	I	T1	X	X	X	
1403	66291	Aktivitas Konsultan Aktuaria	X	X	X	X	X	X	X	T1	X	T1	X	T1	X	T1	T1	T1	T1	T1	X	I	I	T1	X	X	X	
1404	66292	Aktivitas Pemeringkat Usaha Mikro, Kecil, Menengah dan Koperasi	X	X	X	X	X	X	X	T1	X	T1	X	T1	X	T1	T1	T1	T1	T1	X	I	I	T1	X	X	X	
1405	66299	Aktivitas Penunjang Asuransi, dan Dana Pensiun Lainnya	X	X	X	X	X	X	X	T1	X	T1	X	T1	X	T1	T1	T1	T1	T1	X	I	I	T1	X	X	X	
1406	66311	Manajer Investasi	X	X	X	X	X	X	X	T1	X	T1	X	T1	X	T1	T1	T1	T1	T1	X	I	I	T1	X	X	X	
1407	66312	Manajer Investasi Syariah	X	X	X	X	X	X	X	T1	X	T1	X	T1	X	T1	T1	T1	T1	T1	X	I	I	T1	X	X	X	
1408	66321	Penasihat Investasi Perorangan	X	X	X	X	X	X	X	T1	X	T1	X	T1	X	T1	T1	T1	T1	T1	X	I	I	T1	X	X	X	
1409	66322	Penasihat Investasi Berbentuk Perusahaan	X	X	X	X	X	X	X	T1	X	T1	X	T1	X	T1	T1	T1	T1	T1	X	I	I	T1	X	X	X	
1410	66390	Aktivitas Manajemen Dana Lainnya	X	X	X	X	X	X	X	T1	X	T1	X	T1	X	T1	T1	T1	T1	T1	X	I	I	T1	X	X	X	

Id Kegiatan	KBBL 5 Digit	Zona	Badan Air (BA)	Perlindungan Setempat (PS)	Ruang Terbuka Hijau (RTH)			Badan Jalan (BJ)	Hutan Produksi (HP)	Perkebunan Rakyat (KR)	Pertanian (P)		Pertambangan (T)	Kawasan Peruntukan Industri (KPI)	Pariwisata (W)	Perumahan (R)			Sarana Pelayanan Umum (SPU)		Ruang Terbuka Non Hijau (RTNH)	Perdagangan dan Jasa (K)		Perkantoran (KT)	Peruntukan Lainnya (PL)	Transportasi (TR)	Pertahanan dan Keamanan	
		Sub Zona	Badan Air	Perlindungan Setempat	Taman Kelurahan	Taman RW	Pemakaman	Jalur Hijau	Badan Jalan	Hutan Produksi yang Dapat	Perkebunan Rakyat	Tanaman Pangan	Perkebunan	Pertambangan Batubara	Kawasan Peruntukan Industri	Pariwisata	Perumahan Kepadatan Tinggi	Perumahan Kepadatan Sedang	Perumahan Kepadatan	SPU Skala Kecamatan	SPU Skala Kelurahan	Ruang Terbuka Non Hijau	Perdagangan dan Jasa Skala WP	Perdagangan dan Jasa Skala SWP	Perkantoran	Instalasi Pengolahan Air	Transportasi	Pertahanan dan Keamanan
		Kegiatan	BA	PS	RTH-4	RTH-5	RTH-7	RTH-8	BJ	HPK	KR	P-1	P-3	BR	KPI	W	R-2	R-3	R-4	SPU-2	SPU-3	RTNH	K-2	K-3	KT	PL-3	TR	HK
1411	66411	Penyedia Jasa Pembayaran (PJP)	X	X	X	X	X	X	X	T1	X	T1	X	T1	X	T1	T1	T1	T1	T1	X	I	I	T1	X	X	X	
1412	66412	Penyelenggara Infrastruktur Sistem Pembayaran (PIP)	X	X	X	X	X	X	X	T1	X	T1	X	T1	X	T1	T1	T1	T1	T1	X	I	I	T1	X	X	X	
1413	66413	Penyelenggara Penunjang Sistem Pembayaran	X	X	X	X	X	X	X	T1	X	T1	X	T1	X	T1	T1	T1	T1	T1	X	I	I	T1	X	X	X	
1414	66420	Penyelenggara Kegiatan Jasa Pengolahan Uang Rupiah	X	X	X	X	X	X	X	T1	X	T1	X	T1	X	T1	T1	T1	T1	T1	X	I	I	T1	X	X	X	
1415	68111	Real Estat Yang Dimiliki Sendiri Atau Disewa	X	X	X	X	X	X	X	T1	X	T1	T1	T1	X	T1	T1	T1	T1	T1	T1	T1	T1	T1	X	X	X	
1416	68112	Penyewaan Venue Penyelenggaraan Aktifitas MICE dan Event Khusus	X	X	X	X	X	X	X	T1	X	T1	T1	T1	X	T1	T1	T1	T1	T1	T1	T1	T1	T1	X	X	X	
1417	68120	Kawasan Pariwisata	X	T1	X	X	X	X	X	T1	T1	T1	T1	T1	X	T1	T1	T1	T1	T1	T1	T1	T1	T1	X	X	X	
1418	68130	Kawasan Industri	X	X	X	X	X	X	X	T1	X	T1	T1	I	X	T1	T1	T1	T1	T1	T1	T1	T1	T1	X	X	X	
1419	68200	Real Estat Atas Dasar Balas Jasa (Fee) Atau Kontrak	X	X	X	X	X	X	X	T1	X	T1	T1	T1	X	T1	T1	T1	T1	T1	T1	T1	T1	T1	X	X	X	
1420	69101	Aktivitas pengacara	X	X	X	X	X	X	X	T1	X	T1	X	T1	X	T1	T1	T1	T1	T1	T1	I	I	T1	X	X	X	
1421	69102	Aktivitas konsultan hukum	X	X	X	X	X	X	X	T1	X	T1	X	T1	X	T1	T1	T1	T1	T1	T1	I	I	T1	X	X	X	
1422	69103	Aktivitas konsultan kekayaan intelektual	X	X	X	X	X	X	X	T1	X	T1	X	T1	X	T1	T1	T1	T1	T1	T1	I	I	T1	X	X	X	
1423	69104	Aktivitas notaris dan pejabat pembuat akta tanah	X	X	X	X	X	X	X	T1	X	T1	X	T1	X	T1	T1	T1	T1	T1	T1	I	I	T1	X	X	X	
1424	69109	Aktivitas hukum lainnya	X	X	X	X	X	X	X	T1	X	T1	X	T1	X	T1	T1	T1	T1	T1	T1	I	I	T1	X	X	X	
1425	69201	Aktivitas Akuntansi, Pembukuan dan Pemeriksa	X	X	X	X	X	X	X	T1	X	T1	X	T1	X	T1	T1	T1	T1	T1	T1	I	I	T1	X	X	X	
1426	69202	Aktivitas Konsultasi Pajak	X	X	X	X	X	X	X	T1	X	T1	X	T1	X	T1	T1	T1	T1	T1	T1	I	I	T1	X	X	X	
1427	70100	Aktivitas Kantor Pusat	X	X	X	X	X	X	X	T1	X	T1	X	T1	X	T1	T1	T1	T1	T1	T1	I	I	T1	X	X	X	
1428	70201	Aktivitas Konsultansi Pariwisata	X	X	X	X	X	X	X	T1	X	T1	X	T1	X	T1	T1	T1	T1	T1	T1	I	I	T1	X	X	X	
1429	70202	Aktivitas Konsultansi Transportasi	X	X	X	X	X	X	X	T1	X	T1	X	T1	X	T1	T1	T1	T1	T1	T1	I	I	T1	X	X	X	
1430	70203	Aktivitas Kehumasan	X	X	X	X	X	X	X	T1	X	T1	X	T1	X	T1	T1	T1	T1	T1	T1	I	I	T1	X	X	X	
1431	70204	Aktivitas Konsultansi Manajemen Industri	X	X	X	X	X	X	X	T1	X	T1	X	T1	X	T1	T1	T1	T1	T1	T1	I	I	T1	X	X	X	
1432	70209	Aktivitas Konsultansi Manajemen Lainnya	X	X	X	X	X	X	X	T1	X	T1	X	T1	X	T1	T1	T1	T1	T1	T1	I	I	T1	X	X	X	
1433	71101	Aktivitas Arsitektur	X	X	X	X	X	X	X	T1	X	T1	X	T1	X	T1	T1	T1	T1	T1	T1	I	I	T1	X	X	X	
1434	71102	Aktivitas Keinsinyuran dan Konsultasi Teknis YBDI	X	X	X	X	X	X	X	T1	X	T1	T1	T1	X	T1	T1	T1	T1	T1	T1	I	I	T1	X	X	X	
1435	71201	Jasa Sertifikasi	X	X	X	X	X	X	X	T1	X	T1	T1	T1	X	T1	T1	T1	T1	T1	T1	I	I	T1	X	X	X	
1436	71202	Jasa Pengujian Laboratorium	X	X	X	X	X	X	X	T1	X	T1	T1	T1	X	T1	T1	T1	T1	T1	T1	I	I	T1	X	X	X	
1437	71203	Jasa Inspeksi Periodik	X	X	X	X	X	X	X	T1	X	T1	T1	T1	X	T1	T1	T1	T1	T1	T1	I	I	T1	X	X	X	
1438	71204	Jasa Inspeksi Teknik Instalasi	X	X	X	X	X	X	X	T1	X	T1	T1	T1	X	T1	T1	T1	T1	T1	T1	I	I	T1	X	X	X	
1439	71205	Jasa Kalibrasi/Metrologi	X	X	X	X	X	X	X	T1	X	T1	T1	T1	X	T1	T1	T1	T1	T1	T1	I	I	T1	X	X	X	
1440	71206	Jasa Commissioning Proses Industrial, Quality Assurance (QA), dan Quality Control (QC)	X	X	X	X	X	X	X	T1	X	T1	T1	T1	X	T1	T1	T1	T1	T1	T1	I	I	T1	X	X	X	
1441	71207	Jasa Klasifikasi Kapal	X	X	X	X	X	X	X	T1	X	T1	X	T1	X	T1	T1	T1	T1	T1	T1	I	I	T1	X	X	X	
1442	71208	Aktivitas Pengujian dan atau Kalibrasi Alat Kesehatan dan Inspeksi Sarana Prasarana Kesehatan	X	X	X	X	X	X	X	T1	X	T1	T1	T1	X	T1	T1	T1	T1	T1	T1	I	I	T1	X	X	X	
1443	71209	Analisis Dan Uji Teknis Lainnya	X	X	X	X	X	X	X	T1	X	T1	T1	T1	X	T1	T1	T1	T1	T1	T1	I	I	T1	X	X	X	
1444	72101	Penelitian Dan Pengembangan Ilmu Pengetahuan Alam	X	I	X	X	X	X	X	I	I	I	I	I	I	I	I	I	I	I	I	I	I	I	I	X	X	X
1445	72102	Penelitian Dan Pengembangan Teknologi Dan Rekyasa	X	X	X	X	X	X	X	I	I	I	I	I	X	I	I	I	I	I	I	I	I	I	I	X	X	X
1446	72103	Penelitian Dan Pengembangan Ilmu Kedokteran	X	X	X	X	X	X	X	I	X	I	I	I	X	I	I	I	I	I	I	I	I	I	I	X	X	X
1447	72104	Penelitian Dan Pengembangan Bioteknologi	X	X	X	X	X	X	X	I	X	I	I	I	X	I	I	I	I	I	I	I	I	I	I	X	X	X

Id Kegiatan	KBLI 5 Digit	Zona	Badan Air (BA)	Perlindungan Setempat (PS)	Ruang Terbuka Hijau (RTH)			Badan Jalan (BJ)	Hutan Produksi (HP)	Perkebunan Rakyat (KR)	Pertanian (P)		Pertambangan (T)	Kawasan Peruntukan Industri (KPI)	Pariwisata (W)	Perumahan (R)			Sarana Pelayanan Umum (SPU)		Ruang Terbuka Non Hijau (RTNH)	Perdagangan dan Jasa (K)		Perkantoran (KT)	Peruntukan Lainnya (PL)	Transportasi (TR)	Pertahanan dan Keamanan	
		Sub Zona	Badan Air	Perlindungan Setempat	Taman Kelurahan	Taman RW	Pemakaman	Jalur Hijau	Badan Jalan	Hutan Produksi yang Dapat	Perkebunan Rakyat	Tanaman Pangan	Perkebunan	Pertambangan Batubara	Kawasan Peruntukan Industri	Pariwisata	Perumahan Kepadatan Tinggi	Perumahan Kepadatan Sedang	Perumahan Kepadatan	SPU Skala Kecamatan	SPU Skala Kelurahan	Ruang Terbuka Non Hijau	Perdagangan dan Jasa Skala WP	Perdagangan dan Jasa Skala SWP	Perkantoran	Instalasi Pengolahan Air	Transportasi	Pertahanan dan Keamanan
		Kegiatan	BA	PS	RTH-4	RTH-5	RTH-7	RTH-8	BJ	HPK	KR	P-1	P-3	BR	KPI	W	R-2	R-3	R-4	SPU-2	SPU-3	RTNH	K-2	K-3	KT	PL-3	TR	HK
1448	72105	Penelitian Dan Pengembangan Ilmu Pertanian, Peternakan, dan Kehutanan	X	X	X	X	X	X	I	I	I	I	I	I	X	I	I	I	I	I	I	I	I	I	X	X	X	
1449	72106	Penelitian Dan Pengembangan Ilmu Perikanan dan Kelautan	I	I	X	X	X	X	X	I	X	I	I	I	X	I	I	I	I	I	I	I	I	I	X	X	X	
1450	72107	Penelitian dan Pengembangan Ketenaganukliran	X	X	X	X	X	X	X	I	X	I	I	I	X	I	I	I	I	I	I	I	I	I	X	X	X	
1451	72109	Penelitian Dan Pengembangan Ilmu Pengetahuan Alam dan Teknologi Rekayasa Lainnya	X	X	X	X	X	X	X	I	I	I	I	I	X	I	I	I	I	I	I	I	I	I	X	X	X	
1452	72201	Penelitian Dan Pengembangan Ilmu Pengetahuan Sosial	X	X	X	X	X	X	X	I	I	I	I	I	I	I	I	I	I	I	I	I	I	I	X	X	X	
1453	72202	Penelitian Dan Pengembangan Linguistik dan Sastra	X	X	X	X	X	X	X	I	I	I	I	I	I	I	I	I	I	I	I	I	I	I	X	X	X	
1454	72203	Penelitian Dan Pengembangan Agama	X	X	X	X	X	X	X	I	I	I	X	X	I	I	I	I	I	I	I	I	I	I	X	X	X	
1455	72204	Penelitian Dan Pengembangan Seni	X	X	X	X	X	X	X	I	I	I	X	X	I	I	I	I	I	I	I	I	I	I	X	X	X	
1456	72205	Penelitian Dan Pengembangan Psikologi	X	X	X	X	X	X	X	I	I	I	X	X	I	I	I	I	I	I	I	I	I	I	X	X	X	
1457	72206	Penelitian Dan Pengembangan Sejarah/Cagar Budaya	X	X	X	X	X	X	X	I	I	I	I	I	I	I	I	I	I	I	I	I	I	I	X	X	X	
1458	72209	Penelitian Dan Pengembangan Ilmu Pengetahuan Sosial dan Humaniora Lainnya.	X	X	X	X	X	X	X	I	I	I	I	I	I	I	I	I	I	I	I	I	I	I	X	X	X	
1459	73100	Periklanan	X	X	X	X	X	X	X	I	I	I	X	I	I	I	I	I	I	I	I	I	I	I	I	I	X	
1460	73201	Penelitian Pasar	X	X	X	X	X	X	X	I	I	I	X	I	I	I	I	I	I	I	I	I	I	I	I	I	X	
1461	73202	Jajak Pendapat Masyarakat	X	X	X	X	X	X	X	I	I	I	X	I	I	I	I	I	I	I	I	I	I	I	I	I	X	
1462	74111	Aktivitas Desain Alat Transportasi dan Permesinan	X	X	X	X	X	X	X	T1	X	T1	T1	I	T1	I	I	I	T1	T1	I	I	I	T1	X	X	X	
1463	74112	Aktivitas Desain Peralatan Rumah Tangga dan Furnitur	X	X	X	X	X	X	X	T1	X	T1	X	I	T1	I	I	I	T1	T1	I	I	I	T1	X	X	X	
1464	74113	Aktivitas Desain Tekstil, Fashion dan Apparel	X	X	X	X	X	X	X	T1	X	T1	X	I	T1	I	I	I	T1	T1	I	I	I	T1	X	X	X	
1465	74114	Aktivitas Desain industri strategis dan pertahanan	X	X	X	X	X	X	X	T1	X	T1	T1	I	T1	I	I	I	T1	T1	I	I	I	T1	X	X	X	
1466	74115	Aktivitas Desain Alat Komunikasi dan Elektronika	X	X	X	X	X	X	X	T1	X	T1	T1	I	T1	I	I	I	T1	T1	I	I	I	T1	X	X	X	
1467	74116	Aktivitas Desain Peralatan Olahraga dan Permainan	X	X	X	X	X	X	X	T1	X	T1	T1	I	T1	I	I	I	T1	T1	I	I	I	T1	X	X	X	
1468	74117	Aktivitas Desain Produk Kesehatan, Kosmetik dan Perlengkapan Laboratorium	X	X	X	X	X	X	X	T1	X	T1	X	I	T1	I	I	I	T1	T1	I	I	I	T1	X	X	X	
1469	74118	Aktivitas Desain Pengemasan	X	X	X	X	X	X	X	T1	X	T1	X	I	T1	I	I	I	T1	T1	I	I	I	T1	X	X	X	
1470	74119	Aktivitas Desain Industri Lainnya	X	X	X	X	X	X	X	T1	X	T1	X	I	T1	I	I	I	T1	T1	I	I	I	T1	X	X	X	
1471	74120	Aktivitas Desain Interior	X	X	X	X	X	X	X	T1	X	T1	T1	I	T1	I	I	I	T1	T1	I	I	I	T1	X	X	X	
1472	74130	Aktivitas Desain Komunikasi Visual/ Desain Grafis	X	X	X	X	X	X	X	T1	X	T1	T1	I	T1	I	I	I	T1	T1	I	I	I	T1	X	X	X	
1473	74141	Aktivitas Desain Khusus Film, Video, Program TV, Animasi dan Komik	X	X	X	X	X	X	X	T1	X	T1	X	I	T1	I	I	I	T1	T1	I	I	I	T1	X	X	X	
1474	74142	Aktivitas Desain Konten Game	X	X	X	X	X	X	X	T1	X	T1	X	I	T1	I	I	I	T1	T1	I	I	I	T1	X	X	X	
1475	74149	Aktivitas Desain Konten Kreatif Lainnya	X	X	X	X	X	X	X	T1	X	T1	X	I	T1	I	I	I	T1	T1	I	I	I	T1	X	X	X	
1476	74201	Aktivitas Fotografi	I	I	I	I	I	I	I	I	I	I	I	I	I	I	I	I	I	I	I	I	I	I	I	I	X	
1477	74202	Aktivitas Angkutan Udara Khusus Pemotretan, Survei Dan Pemetaan	I	I	I	I	I	I	I	I	I	I	I	I	I	I	I	I	I	I	I	I	I	I	I	I	X	
1478	74311	Aktivitas Sertifikasi Profesi Pihak 1	X	X	X	X	X	X	X	X	X	X	T1	T1	X	I	I	I	T1	T1	T1	I	I	T1	X	X	X	
1479	74312	Aktivitas Sertifikasi Profesi Pihak 2	X	X	X	X	X	X	X	X	X	X	T1	T1	X	I	I	I	T1	T1	T1	I	I	T1	X	X	X	
1480	74321	Aktivitas Sertifikasi Profesi Pihak 3	X	X	X	X	X	X	X	X	X	X	T1	T1	X	I	I	I	T1	T1	T1	I	I	T1	X	X	X	
1481	74322	Aktivitas Sertifikasi Personel Independen	X	X	X	X	X	X	X	X	X	X	T1	T1	X	I	I	I	T1	T1	T1	I	I	T1	X	X	X	
1482	74901	Aktivitas Penerjemah Atau Interpreter	X	X	X	X	X	X	X	X	X	X	T1	T1	X	I	I	I	T1	T1	T1	I	I	T1	X	X	X	
1483	74902	Aktivitas Konsultasi Bisnis Dan Broker Bisnis	X	X	X	X	X	X	X	X	X	X	T1	T1	X	I	I	I	T1	T1	T1	I	I	T1	X	X	X	
1484	74909	Aktivitas Profesional, Ilmiah dan Teknis Lainnya YTDL	X	X	X	X	X	X	X	X	X	X	T1	T1	X	I	I	I	T1	T1	T1	I	I	T1	X	X	X	

Id Kegiatan	KBLI 5 Digit	Zona	Badan Air (BA)	Perlindungan Setempat (PS)	Ruang Terbuka Hijau (RTH)				Badan Jalan (BJ)	Hutan Produksi (HP)	Perkebunan Rakyat (KR)	Pertanian (P)		Pertambangan (T)	Kawasan Peruntukan Industri (KPI)	Pariwisata (W)	Perumahan (R)			Sarana Pelayanan Umum (SPU)		Ruang Terbuka Non Hijau (RTNH)	Perdagangan dan Jasa (K)		Perkantoran (KT)	Peruntukan Lainnya (PL)	Transportasi (TR)	Pertahanan dan Keamanan
		Sub Zona	Badan Air	Perlindungan Setempat	Taman Kelurahan	Taman RW	Pemakaman	Jalur Hijau	Badan Jalan	Hutan Produksi yang Dapat	Perkebunan Rakyat	Tanaman Pangan	Perkebunan	Pertambangan Batubara	Kawasan Peruntukan Industri	Pariwisata	Perumahan Kepadatan Tinggi	Perumahan Kepadatan Sedang	Perumahan Kepadatan	SPU Skala Kecamatan	SPU Skala Kelurahan	Ruang Terbuka Non Hijau	Perdagangan dan Jasa Skala WP	Perdagangan dan Jasa Skala SWP	Perkantoran	Instalasi Pengolahan Air	Transportasi	Pertahanan dan Keamanan
		Kegiatan	BA	PS	RTH-4	RTH-5	RTH-7	RTH-8	BJ	HPK	KR	P-1	P-3	BR	KPI	W	R-2	R-3	R-4	SPU-2	SPU-3	RTNH	K-2	K-3	KT	PL-3	TR	HK
1485	75000	Aktivitas Kesehatan Hewan	X	X	X	X	X	X	X	X	X	X	X	T1	X	I	I	I	T1	T1	T1	I	I	T1	X	X	X	
1486	77100	Aktivitas Penyewaan dan Sewa Guna Usaha Tanpa Hak Opsi Mobil, Bus, Truk Dan Sejenisnya	X	X	X	X	X	X	X	T1	X	T1	X	T1	X	T1	T1	T1	T1	T1	T1	I	I	T1	X	X	X	
1487	77210	Aktivitas Penyewaan dan Sewa Guna Usaha Tanpa Hak Opsi Alat rekreasi dan Olahraga	X	X	X	X	X	X	X	T1	X	T1	X	T1	I	I	I	I	T1	T1	T1	I	I	T1	X	X	X	
1488	77220	Aktivitas Penyewaan Kaset Video, CD, VCD/DVD Dan Sejenisnya	X	X	X	X	X	X	X	T1	X	T1	X	T1	X	I	I	I	T1	T1	T1	I	I	T1	X	X	X	
1489	77291	Aktivitas Penyewaan dan Sewa Guna Usaha Tanpa Hak Opsi Alat Pesta	X	X	X	X	X	X	X	T1	X	T1	X	T1	X	I	I	I	T1	T1	T1	I	I	T1	X	X	X	
1490	77292	Aktivitas Penyewaan dan Sewa Guna Usaha Tanpa Hak Opsi Barang Keperluan Rumah Tangga Dan Pribadi	X	X	X	X	X	X	X	T1	X	T1	X	T1	X	I	I	I	T1	T1	T1	I	I	T1	X	X	X	
1491	77293	Aktivitas Penyewaan dan Sewa Guna Usaha Tanpa Hak Opsi Barang Hasil Pencetakan Dan Penerbitan	X	X	X	X	X	X	X	T1	X	T1	X	T1	X	I	I	I	T1	T1	T1	I	I	T1	X	X	X	
1492	77294	Aktivitas Penyewaan dan Sewa Guna Usaha Tanpa Hak Opsi Bunga Dan Tanaman Hias	X	X	X	X	X	X	X	T1	X	T1	X	T1	I	I	I	I	T1	T1	T1	I	I	T1	X	X	X	
1493	77295	Aktivitas Penyewaan dan Sewa Guna Usaha Tanpa Hak Opsi Alat Musik	X	X	X	X	X	X	X	T1	X	T1	X	T1	X	I	I	I	T1	T1	T1	I	I	T1	X	X	X	
1494	77299	Aktivitas penyewaan dan Sewa Guna Usaha Tanpa Hak Opsi Barang Keperluan Rumah Tangga Dan Pribadi Lainnya YTDL	X	X	X	X	X	X	X	T1	X	T1	X	T1	X	I	I	I	T1	T1	T1	I	I	T1	X	X	X	
1495	77311	Aktivitas Penyewaan dan Sewa Guna Usaha Tanpa Hak Opsi Alat Transportasi Darat Bukan Kendaraan Bermotor Roda Empat Atau Lebih	X	X	X	X	X	X	X	T1	X	T1	X	T1	X	I	I	I	T1	T1	T1	I	I	T1	X	X	X	
1496	77312	Aktivitas Penyewaan dan Sewa Guna Usaha Tanpa Hak Opsi Alat Transportasi Air	X	X	X	X	X	X	X	T1	X	T1	X	T1	X	I	I	I	T1	T1	T1	I	I	T1	X	X	X	
1497	77313	Aktivitas Penyewaan dan Sewa Guna Usaha Tanpa Hak Opsi Alat Transportasi Udara	X	X	X	X	X	X	X	T1	X	T1	X	T1	X	I	I	I	T1	T1	T1	I	I	T1	X	X	X	
1498	77319	Aktivitas Penyewaan dan Sewa Guna Usaha Tanpa Hak Opsi Alat Transportasi Lainnya	X	X	X	X	X	X	X	T1	X	T1	X	T1	X	I	I	I	T1	T1	T1	I	I	T1	X	X	X	
1499	77321	Aktivitas Penyewaan dan Sewa Guna Tanpa Hak Opsi Alat Perekaman Gambar & Editing	X	X	X	X	X	X	X	T1	X	T1	X	T1	X	I	I	I	T1	T1	T1	I	I	T1	X	X	X	
1500	77322	Aktivitas Penyewaan dan Sewa Guna Tanpa Hak Opsi Alat Bantu Teknologi Digital	X	X	X	X	X	X	X	T1	X	T1	X	T1	X	I	I	I	T1	T1	T1	I	I	T1	X	X	X	
1501	77323	Aktivitas Penyewaan dan Sewa Guna Tanpa Hak Opsi Alat Kebutuhan MICE	X	X	X	X	X	X	X	T1	X	T1	X	T1	X	I	I	I	T1	T1	T1	I	I	T1	X	X	X	
1502	77329	Aktivitas Penyewaan dan Sewa Guna Tanpa Hak Opsi Mesin dan Peralatan Industri Kreatif Lainnya	X	X	X	X	X	X	X	T1	X	T1	X	T1	X	I	I	I	T1	T1	T1	I	I	T1	X	X	X	
1503	77391	Aktivitas Penyewaan dan Sewa Guna Usaha Tanpa Hak Opsi Mesin dan Peralatan Industri Pengolahan	X	X	X	X	X	X	X	T1	X	T1	X	T1	X	I	I	I	T1	T1	T1	I	I	T1	X	X	X	
1504	77392	Aktivitas Penyewaan dan Sewa Guna Usaha Tanpa Hak Opsi Mesin Pertanian Dan Peralatannya	X	X	X	X	X	X	X	T1	X	T1	X	T1	X	I	I	I	T1	T1	T1	I	I	T1	X	X	X	
1505	77393	Aktivitas Penyewaan dan Sewa Guna Usaha Tanpa Hak Opsi Mesin Dan Peralatan Konstruksi Dan Teknik Sipil	X	X	X	X	X	X	X	T1	X	T1	X	T1	X	I	I	I	T1	T1	T1	I	I	T1	X	X	X	
1506	77394	Aktivitas Penyewaan dan Sewa Guna Usaha Tanpa Hak opsi Mesin Kantor Dan Peralatannya	X	X	X	X	X	X	X	T1	X	T1	X	T1	X	I	I	I	T1	T1	T1	I	I	T1	X	X	X	
1507	77395	Aktivitas Penyewaan dan Sewa Guna Tanpa Hak Opsi Mesin Pertambangan dan Energi serta Peralatannya 77399	X	X	X	X	X	X	X	T1	X	T1	X	T1	X	I	I	I	T1	T1	T1	I	I	T1	X	X	X	
1508	77399	Aktivitas Penyewaan dan Sewa Guna Usaha Tanpa Hak Opsi Mesin, Peralatan dan Barang Berwujud Lainnya YTDL	X	X	X	X	X	X	X	T1	X	T1	X	T1	X	I	I	I	T1	T1	T1	I	I	T1	X	X	X	
1509	77400	Sewa Guna Usaha Tanpa Hak Opsi Intelektual Properti, Bukan Karya Hak Cipta	X	X	X	X	X	X	X	T1	X	T1	X	T1	X	I	I	I	T1	T1	T1	I	I	T1	X	X	X	
1510	78101	Aktivitas Penyeleksian Dan Penempatan Tenaga Kerja Dalam Negeri	X	X	X	X	X	X	X	T1	X	T1	X	T1	X	T1	T1	T1	T1	T1	T1	I	I	T1	X	X	X	
1511	78102	Aktivitas Penyeleksian Dan Penempatan Tenaga Kerja Luar Negeri	X	X	X	X	X	X	X	T1	X	T1	X	T1	X	T1	T1	T1	T1	T1	T1	I	I	T1	X	X	X	
1512	78103	Aktivitas Penempatan Pekerja Rumah Tangga	X	X	X	X	X	X	X	T1	X	T1	X	T1	X	T1	T1	T1	T1	T1	T1	I	I	T1	X	X	X	
1513	78104	Aktivitas Penempatan Tenaga Kerja Daring (Job portal)	X	X	X	X	X	X	X	T1	X	T1	X	T1	X	T1	T1	T1	T1	T1	T1	I	I	T1	X	X	X	
1514	78200	Aktivitas Penyediaan Tenaga Kerja Waktu Tertentu	X	X	X	X	X	X	X	T1	X	T1	X	T1	X	T1	T1	T1	T1	T1	T1	I	I	T1	X	X	X	
1515	78300	Penyediaan Sumber Daya Manusia dan Manajemen Fungsi Sumber Daya Manusia	X	X	X	X	X	X	X	T1	X	T1	X	T1	X	T1	T1	T1	T1	T1	T1	I	I	T1	X	X	X	
1516	78411	Pelatihan Kerja Teknik Pemerintah	X	X	X	X	X	X	X	I	X	I	X	I	X	I	I	I	I	I	I	I	I	I	X	X	X	
1517	78412	Pelatihan Kerja Teknologi Informasi dan Komunikasi Pemerintah	X	X	X	X	X	X	X	I	X	I	I	I	X	I	I	I	I	I	I	I	I	I	X	X	X	
1518	78413	Pelatihan Kerja Industri Kreatif Pemerintah	X	X	X	X	X	X	X	I	X	I	I	I	X	I	I	I	I	I	I	I	I	I	X	X	X	
1519	78414	Pelatihan Kerja Pariwisata dan Perhotelan Pemerintah	X	X	X	X	X	X	X	I	X	I	I	I	X	I	I	I	I	I	I	I	I	I	X	X	X	
1520	78415	Pelatihan Kerja Bisnis dan Manajemen Pemerintah	X	X	X	X	X	X	X	I	X	I	I	I	X	I	I	I	I	I	I	I	I	I	X	X	X	

Id Kegiatan	KBLI 5 Digit	Zona	Badan Air (BA)	Perlindungan Setempat (PS)	Ruang Terbuka Hijau (RTH)				Badan Jalan (BJ)	Hutan Produksi (HP)	Perkebunan Rakyat (KR)	Pertanian (P)		Pertambangan (T)	Kawasan Peruntukan Industri (KPI)	Pariwisata (W)	Perumahan (R)			Sarana Pelayanan Umum (SPU)		Ruang Terbuka Non Hijau (RTNH)	Perdagangan dan Jasa (K)		Perkantoran (KT)	Peruntukan Lainnya (PL)	Transportasi (TR)	Pertahanan dan Keamanan
		Sub Zona	Badan Air	Perlindungan Setempat	Taman Kelurahan	Taman RW	Pemakaman	Jalur Hijau	Badan Jalan	Hutan Produksi yang Dapat	Perkebunan Rakyat	Tanaman Pangan	Perkebunan	Pertambangan Batubara	Kawasan Peruntukan Industri	Pariwisata	Perumahan Kepadatan Tinggi	Perumahan Kepadatan Sedang	Perumahan Kepadatan	SPU Skala Kecamatan	SPU Skala Kelurahan	Ruang Terbuka Non Hijau	Perdagangan dan Jasa Skala WP	Perdagangan dan Jasa Skala SWP	Perkantoran	Instalasi Pengolahan Air	Transportasi	Pertahanan dan Keamanan
		Kegiatan	BA	PS	RTH-4	RTH-5	RTH-7	RTH-8	BJ	HPK	KR	P-1	P-3	BR	KPI	W	R-2	R-3	R-4	SPU-2	SPU-3	RTNH	K-2	K-3	KT	PL-3	TR	HK
1558	82110	Aktivitas Penyedia Gabungan Jasa Administrasi Kantor	X	X	X	X	X	X	X	X	X	X	T1	T1	X	I	I	I	T1	T1	T1	I	I	T1	X	X	X	
1559	82190	Aktivitas Fotokopi, Penyiapan Dokumen dan Aktivitas Khusus Penunjang Kantor Lainnya	X	X	X	X	X	X	X	X	X	X	T1	T1	X	I	I	I	T1	T1	T1	I	I	T1	X	X	X	
1560	82200	Aktivitas call centre	X	X	X	X	X	X	X	X	X	X	T1	T1	X	I	I	I	T1	T1	T1	I	I	T1	X	X	X	
1561	82301	Jasa Penyelenggara Pertemuan, Perjalanan Insentif, Konferensi dan Pameran (MICE)	X	X	X	X	X	X	X	X	X	X	T1	T1	X	I	I	I	T1	T1	T1	I	I	T1	X	X	X	
1562	82302	Jasa Penyelenggara Event Khusus (Special Event)	X	X	X	X	X	X	X	X	X	X	T1	T1	X	I	I	I	T1	T1	T1	I	I	T1	X	X	X	
1563	82911	Aktivitas Debt Collection	X	X	X	X	X	X	X	X	X	X	T1	T1	X	I	I	I	T1	T1	T1	I	I	T1	X	X	X	
1564	82912	Aktivitas Lembaga Pengelola Informasi Perkreditan	X	X	X	X	X	X	X	X	X	X	T1	T1	X	I	I	I	T1	T1	T1	I	I	T1	X	X	X	
1565	82920	Aktivitas Pengemasan	T1	T1	X	X	X	X	X	X	X	X	T1	T1	X	I	I	I	T1	T1	T1	I	I	T1	X	I	X	
1566	82990	Aktivitas Jasa Penunjang Usaha Lainnya YTDL	X	X	X	X	X	X	X	X	X	X	T1	T1	X	I	I	I	T1	T1	T1	I	I	T1	X	X	X	
1567	84111	Lembaga Legislatif	X	X	X	X	X	X	X	T1	X	T1	T1	T1	X	T1	T1	T1	T1	T1	T1	I	I	I	X	X	X	
1568	84112	Penyelenggaraan Pemerintah Negara Dan Kesekretariatan Negara	X	X	X	X	X	X	X	T1	X	T1	T1	T1	X	T1	T1	T1	T1	T1	T1	I	I	I	X	X	X	
1569	84113	Lembaga Eksekutif Keuangan, Perpajakan Dan Bea Cukai	X	X	X	X	X	X	X	T1	X	T1	T1	T1	X	T1	T1	T1	T1	T1	T1	I	I	I	X	X	X	
1570	84114	Lembaga Eksekutif Perencanaan	X	X	X	X	X	X	X	T1	X	T1	T1	T1	X	T1	T1	T1	T1	T1	T1	I	I	I	X	X	X	
1571	84115	Lembaga Pemerintah Non Kementrian Dengan Tugas Khusus	X	X	X	X	X	X	X	T1	X	T1	T1	T1	X	T1	T1	T1	T1	T1	T1	I	I	I	X	X	X	
1572	84119	Kegiatan Administrasi Pemerintahan Lainnya	X	X	X	X	X	X	X	T1	X	T1	T1	T1	X	T1	T1	T1	T1	T1	T1	I	I	I	X	X	X	
1573	84121	Administrasi Pelayanan Pemerintah Bidang Pendidikan	X	X	X	X	X	X	X	T1	X	T1	X	T1	X	T1	T1	T1	T1	T1	T1	I	I	I	X	X	X	
1574	84122	Administrasi Pelayanan Pemerintah Bidang Kesehatan	X	X	X	X	X	X	X	T1	X	T1	X	T1	X	T1	T1	T1	T1	T1	T1	I	I	I	X	X	X	
1575	84123	Administrasi Pelayanan Pemerintah Bidang Perumahan	X	X	X	X	X	X	X	T1	X	T1	X	T1	X	T1	T1	T1	T1	T1	T1	I	I	I	X	X	X	
1576	84124	Administrasi Pelayanan Pemerintah Bidang Kesejahteraan Sosial	X	X	X	X	X	X	X	T1	X	T1	X	T1	X	T1	T1	T1	T1	T1	T1	I	I	I	X	X	X	
1577	84125	Administrasi Pelayanan Pemerintah Bidang Keagamaan	X	X	X	X	X	X	X	T1	X	T1	X	T1	X	T1	T1	T1	T1	T1	T1	I	I	I	X	X	X	
1578	84126	Administrasi Pelayanan Pemerintah Bidang Kebudayaan/Kesenian/Rekreasi/Olahraga	X	X	X	X	X	X	X	T1	X	T1	X	T1	X	T1	T1	T1	T1	T1	T1	I	I	I	X	X	X	
1579	84127	Administrasi Pelayanan Pemerintah Bidang Lingkungan Hidup	X	X	X	X	X	X	X	T1	X	T1	X	T1	X	T1	T1	T1	T1	T1	T1	I	I	I	X	X	X	
1580	84129	Administrasi Pelayanan Pemerintah Bidang Sosial Lainnya Bukan Kesehatan, Pendidikan, Keagamaan Dan Kebudayaan	X	X	X	X	X	X	X	T1	X	T1	X	T1	X	T1	T1	T1	T1	T1	T1	I	I	I	X	X	X	
1581	84131	Kegiatan Lembaga Pemerintahan Bidang Pertanian	X	X	X	X	X	X	X	T1	X	T1	X	T1	X	T1	T1	T1	T1	T1	T1	I	I	I	X	X	X	
1582	84132	Kegiatan Lembaga Pemerintahan Bidang Pertambangan Dan Penggalian, Listrik, Air dan Gas	X	X	X	X	X	X	X	T1	X	T1	X	T1	X	T1	T1	T1	T1	T1	T1	I	I	I	X	X	X	
1583	84133	Kegiatan Lembaga Pemerintahan Bidang Perindustrian	X	X	X	X	X	X	X	T1	X	T1	X	T1	X	T1	T1	T1	T1	T1	T1	I	I	I	X	X	X	
1584	84134	Kegiatan Lembaga Pemerintahan Bidang Komunikasi Dan Informatika	X	X	X	X	X	X	X	T1	X	T1	X	T1	X	T1	T1	T1	T1	T1	T1	I	I	I	X	X	X	
1585	84135	Kegiatan Lembaga Pemerintahan Bidang Konstruksi	X	X	X	X	X	X	X	T1	X	T1	X	T1	X	T1	T1	T1	T1	T1	T1	I	I	I	X	X	X	
1586	84136	Kegiatan Lembaga Pemerintahan Bidang Perdagangan Dan Pariwisata	X	X	X	X	X	X	X	T1	X	T1	X	T1	X	T1	T1	T1	T1	T1	T1	I	I	I	X	X	X	
1587	84137	Kegiatan Lembaga Pemerintahan Bidang Perhubungan	X	X	X	X	X	X	X	T1	X	T1	X	T1	X	T1	T1	T1	T1	T1	T1	I	I	I	X	X	X	
1588	84138	Kegiatan Lembaga Pemerintahan Bidang Ketenagakerjaan	X	X	X	X	X	X	X	T1	X	T1	X	T1	X	T1	T1	T1	T1	T1	T1	I	I	I	X	X	X	
1589	84139	Kegiatan Lembaga Pemerintahan Untuk Menciptakan Efisiensi Produksi Dan Bisnis Lainnya	X	X	X	X	X	X	X	T1	X	T1	X	T1	X	T1	T1	T1	T1	T1	T1	I	I	I	X	X	X	
1590	84210	Hubungan Luar Negeri	X	X	X	X	X	X	X	T1	X	T1	T1	T1	X	T1	T1	T1	T1	T1	T1	I	I	I	X	X	X	
1591	84221	Lembaga Pertahanan Dan Angkatan Bersenjata	X	X	X	X	X	X	X	T1	X	T1	X	T1	X	T1	T1	T1	T1	T1	T1	I	I	I	X	X	I	
1592	84222	Angkatan Darat	X	X	X	X	X	X	X	T1	X	T1	X	T1	X	T1	T1	T1	T1	T1	T1	I	I	I	X	X	I	
1593	84223	Angkatan Udara	X	X	X	X	X	X	X	T1	X	T1	X	T1	X	T1	T1	T1	T1	T1	T1	I	I	I	X	X	I	

Id Kegiatan	KBLI 5 Digit	Zona	Badan Air (BA)	Perlindungan Setempat (PS)	Ruang Terbuka Hijau (RTH)				Badan Jalan (BJ)	Hutan Produksi (HP)	Perkebunan Rakyat (KR)	Pertanian (P)		Pertambangan (T)	Kawasan Peruntukan Industri (KPI)	Pariwisata (W)	Perumahan (R)			Sarana Pelayanan Umum (SPU)		Ruang Terbuka Non Hijau (RTNH)	Perdagangan dan Jasa (K)		Perkantoran (KT)	Peruntukan Lainnya (PL)	Transportasi (TR)	Pertahanan dan Keamanan
		Sub Zona	Badan Air	Perlindungan Setempat	Taman Kelurahan	Taman RW	Pemakaman	Jalur Hijau	Badan Jalan	Hutan Produksi yang Dapat	Perkebunan Rakyat	Tanaman Pangan	Perkebunan	Pertambangan Batubara	Kawasan Peruntukan Industri	Pariwisata	Perumahan Kepadatan Tinggi	Perumahan Kepadatan Sedang	Perumahan Kepadatan	SPU Skala Kecamatan	SPU Skala Kelurahan	Ruang Terbuka Non Hijau	Perdagangan dan Jasa Skala WP	Perdagangan dan Jasa Skala SWP	Perkantoran	Instalasi Pengolahan Air	Transportasi	Pertahanan dan Keamanan
		Kegiatan	BA	PS	RTH-4	RTH-5	RTH-7	RTH-8	BJ	HPK	KR	P-1	P-3	BR	KPI	W	R-2	R-3	R-4	SPU-2	SPU-3	RTNH	K-2	K-3	KT	PL-3	TR	HK
1594	84224	Angkatan Laut	X	X	X	X	X	X	X	T1	X	T1	X	T1	X	T1	T1	T1	T1	T1	T1	I	I	I	X	X	I	
1595	84231	Kepolisian	X	X	X	X	X	X	X	T1	X	T1	X	T1	X	T1	T1	T1	T1	T1	T1	I	I	I	X	X	I	
1596	84232	Pertahanan Sipil	X	X	X	X	X	X	X	T1	X	T1	X	T1	X	T1	T1	T1	T1	T1	T1	I	I	I	X	X	I	
1597	84233	Lembaga Peradilan	X	X	X	X	X	X	X	T1	X	T1	X	T1	X	T1	T1	T1	T1	T1	T1	I	I	I	X	X	X	
1598	84234	Badan Nasional Penanggulangan Bencana dan Pemadam Kebakaran	X	X	X	X	X	X	X	T1	X	T1	T1	T1	X	T1	T1	T1	T1	T1	T1	I	I	I	X	X	X	
1599	84300	Jaminan Sosial Wajib	X	X	X	X	X	X	X	I	I	I	I	I	X	I	I	I	I	I	I	I	I	I	I	X	X	X
1600	85111	Pendidikan Dasar/Ibtidaiyah Pemerintah	X	X	X	X	X	X	X	T1	X	T1	T1	T1	X	T1	T1	T1	I	I	T1	T1	T1	T1	X	X	X	
1601	85112	Pendidikan Menengah Pertama/Tsanawiyah Pemerintah	X	X	X	X	X	X	X	T1	X	T1	T1	T1	X	T1	T1	T1	I	I	T1	T1	T1	T1	X	X	X	
1602	85121	Pendidikan Dasar/Ibtidaiyah Swasta	X	X	X	X	X	X	X	T1	X	T1	T1	T1	X	T1	T1	T1	I	I	T1	T1	T1	T1	X	X	X	
1603	85122	Pendidikan Menengah Pertama/Tsanawiyah Swasta	X	X	X	X	X	X	X	T1	X	T1	T1	T1	X	T1	T1	T1	I	I	T1	T1	T1	T1	X	X	X	
1604	85131	Pendidikan Taman Kanak-kanak Pemerintah	X	X	X	X	X	X	X	T1	X	T1	T1	T1	X	T1	T1	T1	I	I	T1	T1	T1	T1	X	X	X	
1605	85132	Pendidikan Taman Kanak-kanak Swasta/Raudatul Athfal/Bustanul Athfal	X	X	X	X	X	X	X	T1	X	T1	T1	T1	X	T1	T1	T1	I	I	T1	T1	T1	T1	X	X	X	
1606	85133	Pendidikan Kelompok Bermain	X	X	X	X	X	X	X	T1	X	T1	T1	T1	X	T1	T1	T1	I	I	T1	T1	T1	T1	X	X	X	
1607	85134	Pendidikan Taman Penitipan Anak	X	X	X	X	X	X	X	T1	X	T1	T1	T1	X	T1	T1	T1	I	I	T1	T1	T1	T1	X	X	X	
1608	85135	Pendidikan Taman Kanak-kanak Luar Biasa	X	X	X	X	X	X	X	T1	X	T1	T1	T1	X	T1	T1	T1	I	I	T1	T1	T1	T1	X	X	X	
1609	85139	Pendidikan anak usia dini sejenis lainnya	X	X	X	X	X	X	X	T1	X	T1	T1	T1	X	T1	T1	T1	I	I	T1	T1	T1	T1	X	X	X	
1610	85141	Satuan Pendidikan Kerjasama Kelompok Bermain	X	X	X	X	X	X	X	T1	X	T1	T1	T1	X	T1	T1	T1	I	I	T1	T1	T1	T1	X	X	X	
1611	85142	Satuan Pendidikan Kerjasama Taman Kanak-Kanak	X	X	X	X	X	X	X	T1	X	T1	T1	T1	X	T1	T1	T1	I	I	T1	T1	T1	T1	X	X	X	
1612	85143	Satuan Pendidikan Kerjasama Pendidikan Dasar	X	X	X	X	X	X	X	T1	X	T1	T1	T1	X	T1	T1	T1	I	I	T1	T1	T1	T1	X	X	X	
1613	85144	Satuan Pendidikan Kerjasama Pendidikan Menengah Pertama	X	X	X	X	X	X	X	T1	X	T1	T1	T1	X	T1	T1	T1	I	I	T1	T1	T1	T1	X	X	X	
1614	85151	Satuan Pendidikan Anak Usia Dini/PAUD Al-Quran	X	X	X	X	X	X	X	T1	X	T1	T1	T1	X	T1	T1	T1	I	I	T1	T1	T1	T1	X	X	X	
1615	85152	Satuan Pendidikan Muadalah/Pendidikan Diniyah Formal Ula	X	X	X	X	X	X	X	T1	X	T1	T1	T1	X	T1	T1	T1	I	I	T1	T1	T1	T1	X	X	X	
1616	85153	Satuan Pendidikan Muadalah/Pendidikan Diniyah Formal Wustha	X	X	X	X	X	X	X	T1	X	T1	T1	T1	X	T1	T1	T1	I	I	T1	T1	T1	T1	X	X	X	
1617	85154	Satuan Pendidikan Pesantren Pengkajian Kitab Kuning Ula	X	X	X	X	X	X	X	T1	X	T1	T1	T1	X	T1	T1	T1	I	I	T1	T1	T1	T1	X	X	X	
1618	85155	Satuan Pendidikan Pesantren Pengkajian Kitab Kuning Wustha	X	X	X	X	X	X	X	T1	X	T1	T1	T1	X	T1	T1	T1	I	I	T1	T1	T1	T1	X	X	X	
1619	85161	Satuan Pendidikan Keagamaan Anak Usia Dini	X	X	X	X	X	X	X	T1	X	T1	T1	T1	X	T1	T1	T1	I	I	T1	T1	T1	T1	X	X	X	
1620	85162	Satuan Pendidikan Keagamaan Dasar	X	X	X	X	X	X	X	T1	X	T1	T1	T1	X	T1	T1	T1	I	I	T1	T1	T1	T1	X	X	X	
1621	85163	Satuan Pendidikan Keagamaan Menengah Pertama	X	X	X	X	X	X	X	T1	X	T1	T1	T1	X	T1	T1	T1	I	I	T1	T1	T1	T1	X	X	X	
1622	85210	Pendidikan Menengah Atas/Aliyah Pemerintah	X	X	X	X	X	X	X	T1	X	T1	T1	T1	X	T1	T1	T1	I	I	T1	T1	T1	T1	X	X	X	
1623	85220	Pendidikan Menengah/Aliyah Swasta	X	X	X	X	X	X	X	T1	X	T1	T1	T1	X	T1	T1	T1	I	I	T1	T1	T1	T1	X	X	X	
1624	85230	Pendidikan Menengah Kejuruan dan Teknis/Aliyah Kejuruan Pemerintah	X	X	X	X	X	X	X	T1	X	T1	T1	T1	X	T1	T1	T1	I	I	T1	T1	T1	T1	X	X	X	
1625	85240	Pendidikan Menengah Kejuruan/Aliyah Kejuruan Swasta	X	X	X	X	X	X	X	T1	X	T1	T1	T1	X	T1	T1	T1	I	I	T1	T1	T1	T1	X	X	X	
1626	85251	Satuan Pendidikan Kerjasama Pendidikan Menengah Atas	X	X	X	X	X	X	X	T1	X	T1	T1	T1	X	T1	T1	T1	I	I	T1	T1	T1	T1	X	X	X	
1627	85252	Satuan Pendidikan Kerjasama Pendidikan Menengah Kejuruan	X	X	X	X	X	X	X	T1	X	T1	T1	T1	X	T1	T1	T1	I	I	T1	T1	T1	T1	X	X	X	
1628	85261	Satuan Pendidikan Muadalah/ Pendidikan Diniyah Formal Ulya	X	X	X	X	X	X	X	T1	X	T1	T1	T1	X	T1	T1	T1	I	I	T1	T1	T1	T1	X	X	X	
1629	85262	Satuan Pendidikan Pesantren Pengkajian Kitab Kuning Ulya	X	X	X	X	X	X	X	T1	X	T1	T1	T1	X	T1	T1	T1	I	I	T1	T1	T1	T1	X	X	X	
1630	85263	Satuan Pendidikan Muadalah Wustha dan Ulya Berkesinambungan	X	X	X	X	X	X	X	T1	X	T1	T1	T1	X	T1	T1	T1	I	I	T1	T1	T1	T1	X	X	X	

Id Kegiatan	KBLI 5 Digit	Zona	Badan Air (BA)	Perlindungan Setempat (PS)	Ruang Terbuka Hijau (RTH)				Badan Jalan (BJ)	Hutan Produksi (HP)	Perkebunan Rakyat (KR)	Pertanian (P)	Pertambangan (T)	Kawasan Peruntukan Industri (KPI)	Pariwisata (W)	Perumahan (R)			Sarana Pelayanan Umum (SPU)		Ruang Terbuka Non Hijau (RTNH)	Perdagangan dan Jasa (K)		Perkantoran (KT)	Peruntukan Lainnya (PL)	Transportasi (TR)	Pertahanan dan Keamanan	
		Sub Zona	Badan Air	Perlindungan Setempat	Taman Kelurahan	Taman RW	Pemakaman	Jalur Hijau	Badan Jalan	Hutan Produksi yang Dapat	Perkebunan Rakyat	Tanaman Pangan	Perkebunan	Pertambangan Batubara	Kawasan Peruntukan Industri	Pariwisata	Perumahan Kepadatan Tinggi	Perumahan Kepadatan Sedang	Perumahan Kepadatan	SPU Skala Kecamatan	SPU Skala Kelurahan	Ruang Terbuka Non Hijau	Perdagangan dan Jasa Skala WP	Perdagangan dan Jasa Skala SWP	Perkantoran	Instalasi Pengolahan Air	Transportasi	Pertahanan dan Keamanan
		Kegiatan	BA	PS	RTH-4	RTH-5	RTH-7	RTH-8	BJ	HPK	KR	P-1	P-3	BR	KPI	W	R-2	R-3	R-4	SPU-2	SPU-3	RTNH	K-2	K-3	KT	PL-3	TR	HK
1668	86904	Aktivitas Angkutan Khusus Pengangkutan Orang Sakit (Medical Evacuation)	X	X	X	X	X	X	X	I	X	I	I	I	I	I	I	I	I	I	I	I	I	I	I	I	X	
1669	87100	Aktivitas sosial di dalam panti untuk perawatan dan pemulihan kesehatan	X	X	X	X	X	X	X	T1	X	T1	T1	T1	X	T1	T1	T1	I	I	T1	T1	T1	T1	X	X	X	
1670	87201	Aktivitas Sosial di Dalam Panti untuk Penyandang Disabilitas Grahita	X	X	X	X	X	X	X	T1	X	T1	T1	T1	X	T1	T1	T1	I	I	T1	T1	T1	T1	X	X	X	
1671	87202	Aktivitas Sosial di Dalam Panti untuk Penyandang Disabilitas Laras	X	X	X	X	X	X	X	T1	X	T1	T1	T1	X	T1	T1	T1	I	I	T1	T1	T1	T1	X	X	X	
1672	87203	Aktivitas Sosial di Dalam Panti untuk Korban Penyalah Gunaan Narkotika, Alkohol , Psikotropika dan Zat adiktif (NAPZA)	X	X	X	X	X	X	X	T1	X	T1	T1	T1	X	T1	T1	T1	I	I	T1	T1	T1	T1	X	X	X	
1673	87301	Aktivitas Sosial Pemerintah di Dalam Panti Untuk Lanjut Usia	X	X	X	X	X	X	X	T1	X	T1	T1	T1	X	T1	T1	T1	I	I	T1	T1	T1	T1	X	X	X	
1674	87302	Aktivitas Sosial Swasta di Dalam Panti Untuk Lanjut Usia	X	X	X	X	X	X	X	T1	X	T1	T1	T1	X	T1	T1	T1	I	I	T1	T1	T1	T1	X	X	X	
1675	87303	Aktivitas Sosial di Dalam Panti untuk Penyandang Disabilitas Netra	X	X	X	X	X	X	X	T1	X	T1	T1	T1	X	T1	T1	T1	I	I	T1	T1	T1	T1	X	X	X	
1676	87304	Aktivitas Sosial di Dalam Panti untuk Penyandang Disabilitas Daksa	X	X	X	X	X	X	X	T1	X	T1	T1	T1	X	T1	T1	T1	I	I	T1	T1	T1	T1	X	X	X	
1677	87305	Aktivitas Sosial di Dalam Panti untuk Penyandang Disabilitas Rungu Wicara	X	X	X	X	X	X	X	T1	X	T1	T1	T1	X	T1	T1	T1	I	I	T1	T1	T1	T1	X	X	X	
1678	87901	Aktivitas Panti Asuhan Pemerintah	X	X	X	X	X	X	X	T1	X	T1	T1	T1	X	T1	T1	T1	I	I	T1	T1	T1	T1	X	X	X	
1679	87902	Aktivitas Panti Asuhan Swasta	X	X	X	X	X	X	X	T1	X	T1	T1	T1	X	T1	T1	T1	I	I	T1	T1	T1	T1	X	X	X	
1680	87903	Aktivitas Sosial di Dalam Panti untuk Anak yang Berhadapan dengan Hukum	X	X	X	X	X	X	X	T1	X	T1	T1	T1	X	T1	T1	T1	I	I	T1	T1	T1	T1	X	X	X	
1681	87904	Aktivitas Sosial di Dalam Panti untuk Bina Remaja	X	X	X	X	X	X	X	T1	X	T1	T1	T1	X	T1	T1	T1	I	I	T1	T1	T1	T1	X	X	X	
1682	87905	Aktivitas Sosial di Dalam Panti untuk Petirahan anak	X	X	X	X	X	X	X	T1	X	T1	T1	T1	X	T1	T1	T1	I	I	T1	T1	T1	T1	X	X	X	
1683	87906	Aktivitas Sosial di Dalam Panti Sosial Karya Wanita	X	X	X	X	X	X	X	T1	X	T1	T1	T1	X	T1	T1	T1	I	I	T1	T1	T1	T1	X	X	X	
1684	87907	Aktivitas Sosial di Dalam Panti Gelandangan dan Pengemis	X	X	X	X	X	X	X	T1	X	T1	T1	T1	X	T1	T1	T1	I	I	T1	T1	T1	T1	X	X	X	
1685	87909	Aktivitas Sosial Di Dalam Panti Lainnya YTDL	X	X	X	X	X	X	X	T1	X	T1	T1	T1	X	T1	T1	T1	I	I	T1	T1	T1	T1	X	X	X	
1686	88101	Aktivitas Sosial Pemerintah Tanpa Akomodasi Untuk Lanjut Usia Dan Penyandang Disabilitas	X	I	I	I	I	I	X	X	I	X	I	I	I	I	I	I	I	I	I	I	I	I	I	I	I	X
1687	88102	Aktivitas Sosial Swasta Tanpa Akomodasi Untuk Lanjut Usia Dan Penyandang Disabilitas	X	I	I	I	I	I	X	X	I	X	I	I	I	I	I	I	I	I	I	I	I	I	I	I	I	X
1688	88911	Aktivitas Sosial Pengumpulan Dana Keislaman	X	I	I	I	I	I	X	X	I	X	I	I	I	I	I	I	I	I	I	I	I	I	I	I	I	X
1689	88919	Aktivitas Sosial Pengumpulan Dana Lainnya	X	I	I	I	I	I	X	X	I	X	I	I	I	I	I	I	I	I	I	I	I	I	I	I	I	X
1690	88991	Aktivitas Sosial Pemerintah Tanpa Akomodasi Lainnya YTDL	X	I	I	I	I	I	X	X	I	X	I	I	I	I	I	I	I	I	I	I	I	I	I	I	I	X
1691	88992	Aktivitas Sosial Swasta Tanpa Akomodasi Lainnya YTDL	X	I	I	I	I	I	X	X	I	X	I	I	I	I	I	I	I	I	I	I	I	I	I	I	I	X
1692	90011	Aktivitas Seni Pertunjukan	X	I	I	I	I	I	X	X	I	X	I	I	I	I	I	I	I	I	I	I	I	I	I	I	I	X
1693	90012	Aktivitas Penunjang Seni Pertunjukan	X	I	I	I	I	I	X	X	I	X	I	I	I	I	I	I	I	I	I	I	I	I	I	I	I	X
1694	90021	Pelaku Kreatif Seni Pertunjukan	X	I	I	I	I	I	X	X	I	X	I	I	I	I	I	I	I	I	I	I	I	I	I	I	I	X
1695	90022	Pelaku Kreatif Seni Musik	X	I	I	I	I	I	X	X	I	X	I	I	I	I	I	I	I	I	I	I	I	I	I	I	I	X
1696	90023	Aktivitas Pelaku Kreatif Seni Rupa	X	I	I	I	I	I	X	X	I	X	I	I	I	I	I	I	I	I	I	I	I	I	I	I	I	X
1697	90024	Aktivitas Penulis dan Pekerja Sastra	X	I	I	I	I	I	X	X	I	X	I	I	I	I	I	I	I	I	I	I	I	I	I	I	I	X
1698	90025	Jurnalis Berita Independen	X	I	I	I	I	I	X	X	I	X	I	I	I	I	I	I	I	I	I	I	I	I	I	I	I	X
1699	90029	Aktivitas Pekerja Seni dan Pekerja Kreatif Lainnya	X	I	I	I	I	I	X	X	I	X	I	I	I	I	I	I	I	I	I	I	I	I	I	I	I	X
1700	90030	Aktivitas Impresariat Bidang Seni dan Festival Seni	X	I	I	I	I	I	X	X	I	X	I	I	I	I	I	I	I	I	I	I	I	I	I	I	I	X
1701	90040	Aktivitas Operasional Fasilitas Seni	X	I	I	I	I	I	X	X	I	X	I	I	I	I	I	I	I	I	I	I	I	I	I	I	I	X
1702	90090	Aktivitas Hiburan, Seni dan Kreativitas Lainnya	X	I	I	I	I	I	X	X	I	X	I	I	I	I	I	I	I	I	I	I	I	I	I	I	I	X
1703	91011	Perpustakaan Dan Arsip Pemerintah	X	X	X	X	X	X	X	I	X	I	X	X	I	I	I	I	I	I	I	I	I	I	X	X	X	

Id Kegiatan	KBLI 5 Digit	Zona	Badan Air (BA)	Perlindungan Setempat (PS)	Ruang Terbuka Hijau (RTH)				Badan Jalan (BJ)	Hutan Produksi (HP)	Perkebunan Rakyat (KR)	Pertanian (P)		Pertambangan (T)	Kawasan Peruntukan Industri (KPI)	Pariwisata (W)	Perumahan (R)			Sarana Pelayanan Umum (SPU)		Ruang Terbuka Non Hijau (RTNH)	Perdagangan dan Jasa (K)		Perkantoran (KT)	Peruntukan Lainnya (PL)	Transportasi (TR)	Pertahanan dan Keamanan
			Badan Air	Perlindungan Setempat	Taman Kelurahan	Taman RW	Pemakaman	Jalur Hijau	Badan Jalan	Hutan Produksi yang Dapat Ditanam	Perkebunan Rakyat	Tanamann Pangan	Perkebunan	Pertambangan Batubara	Kawasan Peruntukan Industri	Pariwisata	Perumahan Kepadatan Tinggi	Perumahan Kepadatan Sedang	Perumahan Kepadatan	SPU Skala Kecamatan	SPU Skala Kelurahan	Ruang Terbuka Non Hijau	Perdagangan dan Jasa Skala WP	Perdagangan dan Jasa Skala SWP	Perkantoran	Instalasi Pengolahan Air	Transportasi	Pertahanan dan Keamanan
			BA	PS	RTH-4	RTH-5	RTH-7	RTH-8	BJ	HPK	KR	P-1	P-3	BR	KPI	W	R-2	R-3	R-4	SPU-2	SPU-3	RTNH	K-2	K-3	KT	PL-3	TR	HK
1704	91012	Perpustakaan dan Arsip Swasta	X	X	X	X	X	X	X	I	X	I	X	X	I	I	I	I	I	I	I	I	X	X	X	X		
1705	91021	Museum Yang Dikelola Pemerintah	X	X	X	X	X	X	X	I	X	I	X	X	I	I	I	I	I	I	I	I	I	I	X	X	X	
1706	91022	Museum Yang Dikelola Swasta	X	X	X	X	X	X	X	I	X	I	X	X	I	I	I	I	I	I	I	I	X	X	X	X		
1707	91023	Peninggalan Sejarah/Cagar Budaya Yang Dikelola Pemerintah	X	I	I	I	X	X	X	I	X	I	I	I	I	I	I	I	I	I	I	I	I	I	X	X	X	
1708	91024	Peninggalan Sejarah/Cagar Budaya Yang Dikelola Swasta	X	I	I	I	X	X	X	I	X	I	I	I	I	I	I	I	I	I	I	I	I	I	X	X	X	
1709	91025	Taman Budaya	X	I	I	I	X	X	X	I	X	I	I	I	I	I	I	I	I	I	I	I	I	I	X	X	X	
1710	91029	Wisata Budaya Lainnya	X	I	I	I	X	X	X	I	X	I	I	I	I	I	I	I	I	I	I	I	I	I	X	X	X	
1711	91031	Taman Konservasi Di Luar Habitat Alami (Ex-Situ)	X	X	X	X	X	X	X	X	X	X	X	X	X	X	X	X	X	X	X	X	X	X	X	X	X	
1712	91032	Taman Nasional	X	X	X	X	X	X	X	X	X	X	X	X	X	X	X	X	X	X	X	X	X	X	X	X	X	
1713	91033	Taman Hutan Raya	X	X	X	X	X	X	X	X	X	X	X	X	X	X	X	X	X	X	X	X	X	X	X	X	X	
1714	91034	Taman Wisata Alam	T1	T1	I	I	X	T1	X	X	X	X	X	X	I	X	X	X	X	X	X	X	X	X	X	X	X	
1715	91035	Suaka Margasatwa	X	X	X	X	X	X	X	X	X	X	X	X	X	X	X	X	X	X	X	X	X	X	X	X	X	
1716	91036	Taman Laut	X	X	X	X	X	X	X	X	X	X	X	X	X	X	X	X	X	X	X	X	X	X	X	X	X	
1717	91037	Kawasan Buru	X	X	X	X	X	X	X	X	X	X	X	X	X	X	X	X	X	X	X	X	X	X	X	X	X	
1718	91038	Hutan Lindung	X	X	X	X	X	X	X	X	X	X	X	X	X	X	X	X	X	X	X	X	X	X	X	X	X	
1719	91039	Aktivitas Kawasan Alam Lainnya	X	I	I	I	X	X	X	I	X	I	I	I	I	X	X	X	I	I	I	I	I	X	I	I	X	
1720	92000	Aktivitas Perjudian Dan Pertaruhan	X	X	X	X	X	X	X	X	X	X	X	X	X	X	X	X	X	X	X	X	X	X	X	X	X	
1721	93111	Fasilitas Stadion	X	X	T1	T1	T1	T1	X	X	T1	X	T1	T1	T1	X	T1	T1	T1	T1	T1	T1	T1	T1	T1	T1	X	
1722	93112	Fasilitas Sirkuit	X	X	T1	T1	T1	T1	X	X	T1	X	T1	T1	T1	X	T1	T1	T1	T1	T1	T1	T1	T1	T1	T1	X	
1723	93113	Fasilitas Gelanggang/Arena	X	X	T1	T1	T1	T1	X	X	T1	X	T1	T1	T1	X	T1	T1	T1	T1	T1	T1	T1	T1	T1	T1	X	
1724	93114	Fasilitas Lapangan	X	X	T1	T1	T1	T1	X	X	T1	X	T1	T1	T1	X	T1	T1	T1	T1	T1	T1	T1	T1	T1	T1	X	
1725	93115	Fasilitas Olahraga Beladiri	X	X	T1	T1	T1	T1	X	X	T1	X	T1	T1	T1	X	T1	T1	T1	T1	T1	T1	T1	T1	T1	T1	X	
1726	93116	Fasilitas Pusat Kebugaran/ Fitness Center	X	X	T1	T1	T1	T1	X	X	T1	X	T1	T1	T1	X	T1	T1	T1	T1	T1	T1	T1	T1	T1	T1	X	
1727	93119	Pengelolaan Fasilitas Olah raga Lainnya	X	X	T1	T1	T1	T1	X	X	T1	X	T1	T1	T1	X	T1	T1	T1	T1	T1	T1	T1	T1	T1	T1	X	
1728	93121	Klub Sepak Bola	X	X	X	X	X	X	X	T1	X	T1	T1	T1	X	T1	T1	T1	T1	T1	T1	T1	T1	T1	T1	X	X	
1729	93122	Klub Golf	X	X	X	X	X	X	X	T1	X	T1	T1	T1	X	T1	T1	T1	T1	T1	T1	T1	T1	T1	T1	X	X	
1730	93123	Klub Renang	X	X	X	X	X	X	X	T1	X	T1	T1	T1	X	T1	T1	T1	T1	T1	T1	T1	T1	T1	T1	X	X	
1731	93124	Klub Tenis Lapangan	X	X	X	X	X	X	X	T1	X	T1	T1	T1	X	T1	T1	T1	T1	T1	T1	T1	T1	T1	T1	X	X	
1732	93125	Klub Tinju	X	X	X	X	X	X	X	T1	X	T1	T1	T1	X	T1	T1	T1	T1	T1	T1	T1	T1	T1	T1	X	X	
1733	93126	Klub Bela Diri	X	X	X	X	X	X	X	T1	X	T1	T1	T1	X	T1	T1	T1	T1	T1	T1	T1	T1	T1	T1	X	X	
1734	93127	Klub Kebugaran/Fitness Dan Binaraga	X	X	X	X	X	X	X	T1	X	T1	T1	T1	X	T1	T1	T1	T1	T1	T1	T1	T1	T1	T1	X	X	
1735	93128	Klub Bowling	X	X	X	X	X	X	X	T1	X	T1	T1	T1	X	T1	T1	T1	T1	T1	T1	T1	T1	T1	T1	X	X	
1736	93129	Klub Olahraga Lainnya	X	X	X	X	X	X	X	T1	X	T1	T1	T1	X	T1	T1	T1	T1	T1	T1	T1	T1	T1	T1	X	X	
1737	93191	Promotor Kegiatan Olahraga	X	X	X	X	X	X	X	T1	X	T1	T1	T1	X	T1	T1	T1	T1	T1	T1	T1	T1	T1	T1	X	X	
1738	93192	Olahragawan, Juri dan Wasit Profesional	X	X	X	X	X	X	X	T1	X	T1	T1	T1	X	T1	T1	T1	T1	T1	T1	T1	T1	T1	T1	X	X	
1739	93193	Aktivitas Perburuan	X	X	X	X	X	X	X	X	X	X	X	X	X	X	X	X	X	X	X	X	X	X	X	X	X	
1740	93194	Badan Regulasi Dan Liga Olahraga	X	X	X	X	X	X	X	X	X	X	X	T1	T1	T1	T1	T1	T1	T1	T1	T1	T1	T1	X	X	X	

Id Kegiatan	KBLI 5 Digit	Zona	Badan Air (BA)	Perlindungan Setempat (PS)	Ruang Terbuka Hijau (RTH)			Badan Jalan (BJ)	Hutan Produksi (HP)	Perkebunan Rakyat (KR)	Pertanian (P)		Pertambangan (T)	Kawasan Peruntukan Industri (KPI)	Pariwisata (W)	Perumahan (R)			Sarana Pelayanan Umum (SPU)		Ruang Terbuka Non Hijau (RTNH)	Perdagangan dan Jasa (K)		Perkantoran (KT)	Peruntukan Lainnya (PL)	Transportasi (TR)	Pertahanan dan Keamanan	
		Sub Zona	Badan Air	Perlindungan Setempat	Taman Kelurahan	Taman RW	Pemakaman	Jalur Hijau	Badan Jalan	Hutan Produksi yang Dapat	Perkebunan Rakyat	Tanamann Pangan	Perkebunan	Pertambangan Batubara	Kawasan Peruntukan Industri	Pariwisata	Perumahan Kepadatan Tinggi	Perumahan Kepadatan Sedang	Perumahan Kepadatan	SPU Skala Kecamatan	SPU Skala Kelurahan	Ruang Terbuka Non Hijau	Perdagangan dan Jasa Skala WP	Perdagangan dan Jasa Skala SWP	Perkantoran	Instalasi Pengolahan Air	Transportasi	Pertahanan dan Keamanan
		Kegiatan	BA	PS	RTH-4	RTH-5	RTH-7	RTH-8	BJ	HPK	KR	P-1	P-3	BR	KPI	W	R-2	R-3	R-4	SPU-2	SPU-3	RTNH	K-2	K-3	KT	PL-3	TR	HK
1741	93195	Aktivitas Olahraga Tradisional	I	I	I	I	X	I	X	X	X	X	T1	T1	I	T1	T1	T1	T1	T1	T1	T1	T1	T1	X	X	X	
1742	93199	Aktivitas Lainnya Yang Berkaitan Dengan Olahraga	T1	T1	T1	T1	X	X	X	X	X	X	T1	T1	T1	T1	T1	T1	T1	T1	T1	T1	T1	T1	X	X	X	
1743	93211	Taman Rekreasi	X	T1	T1	T1	X	X	X	X	X	X	T1	T1	I	T1	T1	T1	T1	T1	T1	T1	T1	T1	X	X	X	
1744	93219	Aktivitas taman bertema atau taman hiburan lainnya	X	T1	I	I	X	X	X	X	X	X	T1	T1	I	T1	T1	T1	T1	T1	T1	T1	T1	T1	X	X	X	
1745	93221	Pemandian Alam	X	T1	X	X	X	X	X	X	X	X	X	X	I	T1	T1	T1	T1	T1	T1	T1	T1	T1	X	X	X	
1746	93222	Wisata Gua	X	T1	X	X	X	X	X	X	X	X	X	X	I	T1	T1	T1	T1	T1	T1	T1	T1	T1	X	X	X	
1747	93223	Wisata Petualangan Alam	T1	I	I	I	X	X	X	X	X	X	X	X	I	T1	T1	T1	T1	T1	T1	T1	T1	T1	X	X	X	
1748	93224	Wisata Pantai	X	X	X	X	X	X	X	X	X	X	X	X	X	T1	T1	T1	T1	T1	T1	T1	T1	T1	X	X	X	
1749	93229	Daya Tarik Wisata Alam Lainnya	T1	T1	T1	T1	X	X	X	T1	T1	X	T1	X	X	I	T1	T1	T1	T1	T1	T1	T1	T1	X	X	X	
1750	93231	Wisata Agro	X	T1	T1	T1	X	X	X	T1	T1	T1	T1	X	X	I	T1	T1	T1	T1	T1	T1	T1	T1	X	X	X	
1751	93239	Daya Tarik Wisata Buatan/Binaan Manusia Lainnya	X	T1	T1	T1	X	X	X	X	X	X	X	X	X	I	T1	T1	T1	X	X	X	X	X	X	T1	T1	X
1752	93241	Arung Jeram	T1	T1	X	X	X	X	X	X	X	X	X	X	X	I	T1	T1	T1	X	X	X	X	X	X	X	X	X
1753	93242	Wisata Selam	X	X	X	X	X	X	X	X	X	X	X	X	X	I	T1	T1	T1	X	X	X	X	X	X	X	X	X
1754	93243	Dermaga Marina	T1	T1	X	X	X	X	X	X	X	X	X	X	X	I	T1	T1	T1	X	X	X	X	X	X	I	I	X
1755	93244	Kolam Pemancingan	X	I	T1	T1	X	X	X	X	X	X	X	X	X	I	T1	T1	T1	X	X	X	X	X	X	X	X	X
1756	93245	Wisata Memancing	T1	I	I	I	X	X	X	X	X	X	T1	T1	I	T1	T1	T1	X	X	X	T1	T1	X	T1	T1	X	
1757	93246	Aktivitas Wisata Air	T1	T1	T1	T1	X	X	X	X	X	X	T1	T1	I	T1	T1	T1	X	X	X	T1	T1	X	T1	T1	X	
1758	93249	Wisata Tirta Lainnya	T1	T1	T1	T1	X	X	X	X	X	X	T1	T1	I	T1	T1	T1	X	X	X	T1	T1	X	T1	T1	X	
1759	93291	Klub Malam	X	X	X	X	X	X	X	X	X	X	X	X	X	X	X	X	X	X	X	X	X	X	X	X	X	X
1760	93292	Karaoke	X	X	X	X	X	X	X	X	X	X	X	X	X	X	X	X	X	X	X	X	X	X	X	X	X	X
1761	93293	Usaha Arena Permainan	X	T1	T1	T1	X	X	X	X	X	X	T1	T1	I	T1	T1	T1	X	X	X	T1	T1	X	X	X	X	X
1762	93294	Diskotek	X	X	X	X	X	X	X	X	X	X	X	X	X	X	X	X	X	X	X	X	X	X	X	X	X	X
1763	93299	Aktivitas Hiburan dan Rekreasi Lainnya Ytdl	X	T1	T1	T1	X	X	X	X	X	X	T1	T1	I	T1	T1	T1	X	X	X	T1	T1	X	X	X	X	X
1764	94110	Aktivitas Organisasi Bisnis Dan Pengusaha	X	X	X	X	X	X	X	X	X	X	T1	T1	X	T1	T1	T1	X	X	X	T1	T1	X	X	X	X	X
1765	94121	Aktivitas Organisasi Ilmu Pengetahuan Sosial Dan Masyarakat	X	T1	T1	T1	T1	T1	T1	X	X	X	T1	T1	X	T1	T1	T1	X	X	X	T1	T1	X	X	X	X	X
1766	94122	Aktivitas Organisasi Ilmu Pengetahuan Alam Dan Teknologi	X	T1	T1	T1	T1	T1	T1	X	X	X	T1	T1	X	T1	T1	T1	X	X	X	T1	T1	X	X	X	X	X
1767	94200	Aktivitas Organisasi Buruh	X	X	X	X	X	X	T1	X	X	X	T1	T1	X	T1	T1	T1	X	X	X	T1	T1	X	X	X	X	X
1768	94910	Aktivitas Organisasi Keagamaan	X	T1	T1	T1	T1	T1	T1	X	X	X	T1	T1	X	T1	T1	T1	X	X	X	T1	T1	X	X	X	X	X
1769	94920	Aktivitas Organisasi Politik	X	X	X	X	X	X	T1	X	X	X	T1	T1	X	T1	T1	T1	X	X	X	T1	T1	X	X	X	X	X
1770	94990	Aktivitas Organisasi Keanggotaan Lainnya YTDL	X	X	X	X	X	X	X	X	X	X	T1	T1	X	T1	T1	T1	X	X	X	T1	T1	X	X	X	X	X
1771	95110	Reparasi Komputer dan Peralatan Sejenisnya	X	X	X	X	X	X	X	X	X	X	T1	T1	X	T1	T1	T1	T1	T1	T1	T1	I	I	T1	X	X	X
1772	95120	Reparasi Peralatan Komunikasi	X	X	X	X	X	X	X	X	X	X	T1	T1	X	T1	T1	T1	T1	T1	T1	T1	I	I	T1	X	X	X
1773	95210	Reparasi Alat-alat Elektronik Konsumen	X	X	X	X	X	X	X	X	X	X	T1	T1	X	T1	T1	T1	T1	T1	T1	T1	I	I	T1	X	X	X
1774	95220	Reparasi Peralatan Rumah Tangga Dan Peralatan Rumah Dan Kebun	X	X	X	X	X	X	X	X	X	X	T1	T1	X	T1	T1	T1	T1	T1	T1	T1	I	I	T1	X	X	X
1775	95230	Reparasi Alas Kaki Dan Barang Dari Kulit	X	X	X	X	X	X	X	X	X	X	T1	T1	X	T1	T1	T1	T1	T1	T1	T1	I	I	T1	X	X	X
1776	95240	Reparasi Furnitur Dan Perlengkapan Rumah	X	X	X	X	X	X	X	X	X	X	T1	T1	X	T1	T1	T1	T1	T1	T1	T1	I	I	T1	X	X	X
1777	95291	Aktivitas Vermak Pakaian	X	X	X	X	X	X	X	X	X	X	T1	T1	X	T1	T1	T1	T1	T1	T1	T1	I	I	T1	X	X	X

Id Kegiatan	KBBLI 5 Digit	Zona	Badan Air (BA)	Perlindungan Setempat (PS)	Ruang Terbuka Hijau (RTH)			Badan Jalan (BJ)	Hutan Produksi (HP)	Perkebunan Rakyat (KR)	Pertanian (P)	Pertambangan (T)	Kawasan Peruntukan Industri (KPI)	Pariwisata (W)	Perumahan (R)			Sarana Pelayanan Umum (SPU)	Ruang Terbuka Non Hijau (RTNH)	Perdagangan dan Jasa (K)	Perkantoran (KT)	Peruntukan Lainnya (PL)	Transportasi (TR)	Pertahanan dan Keamanan				
			Badan Air	Perlindungan Setempat	Taman Kelurahan	Taman RW	Pemukaman	Jalur Hijau	Badan Jalan	Hutan Produksi yang Dapat	Perkebunan Rakyat	Tanaman Pangan	Perkebunan	Pertambangan Batubara	Kawasan Peruntukan Industri	Pariwisata	Perumahan Kepadatan Tinggi	Perumahan Kepadatan Sedang	Perumahan Kepadatan	SPU Skala Kecamatan	SPU Skala Kelurahan	Ruang Terbuka Non Hijau	Perdagangan dan Jasa Skala WP	Perdagangan dan Jasa Skala SWP	Perkantoran	Instalasi Pengolahan Air	Transportasi	Pertahanan dan Keamanan
			BA	PS	RTH-4	RTH-5	RTH-7	RTH-8	BJ	HPK	KR	P-1	P-3	BR	KPI	W	R-2	R-3	R-4	SPU-2	SPU-3	RTNH	K-2	K-3	KT	PL-3	TR	HK
1778	95299	Reparasi Barang Rumah Tangga Dan Pribadi Lainnya	X	X	X	X	X	X	X	X	X	X	X	X	T1	T1	T1	T1	T1	T1	I	I	T1	X	X	X		
1779	96111	Aktivitas Pangkas Rambut	X	X	X	X	X	X	X	X	X	X	X	X	T1	T1	T1	T1	T1	T1	I	I	T1	X	X	X		
1780	96112	Aktivitas Salon Kecantikan	X	X	X	X	X	X	X	X	X	X	X	X	T1	T1	T1	T1	T1	T1	I	I	T1	X	X	X		
1781	96121	Rumah Pijat	X	X	X	X	X	X	X	X	X	X	X	X	T1	T1	T1	T1	T1	T1	I	I	T1	X	X	X		
1782	96122	Aktivitas SPA (Sante Par Aqua)	X	X	X	X	X	X	X	X	X	X	X	X	T1	T1	T1	T1	T1	T1	I	I	T1	X	X	X		
1783	96129	Aktivitas Kebugaran Lainnya	X	X	X	X	X	X	X	X	X	X	X	X	T1	T1	T1	T1	T1	T1	I	I	T1	X	X	X		
1784	96200	Aktivitas penatu	X	X	X	X	X	X	X	X	X	X	X	X	T1	T1	T1	T1	T1	T1	I	I	T1	X	X	X		
1785	96910	Aktivitas Pemakaman Dan Kegiatan YBDI	X	X	X	X	I	X	X	X	X	X	X	X	T1	T1	T1	T1	T1	T1	I	I	T1	X	X	X		
1786	96990	Aktivitas Jasa Perorangan Lainnya YTDL	X	X	X	X	X	X	X	X	X	X	X	X	T1	T1	T1	T1	T1	T1	I	I	T1	X	X	X		
1787	97000	Aktivitas Rumah Tangga Sebagai Pemberi Kerja Dari Personil Domestik	T1	T1	T1	T1	T1	T1	T1	T1	X	T1	T1	T1	T1	T1	T1	T1	T1	T1	I	I	T1	T1	T1	X		
1788	98100	Aktivitas Yang Menghasilkan Barang Oleh Rumah Tangga Yang Digunakan Untuk Memenuhi Kebutuhan Sendiri	T1	T1	T1	T1	T1	T1	T1	T1	X	T1	T1	T1	T1	T1	T1	T1	T1	T1	I	I	T1	T1	T1	X		
1789	98200	Aktivitas yang menghasilkan jasa oleh rumah tangga yang digunakan untuk memenuhi kebutuhan sendiri	T1	T1	T1	T1	T1	T1	T1	T1	X	T1	T1	T1	T1	T1	T1	T1	T1	T1	I	I	T1	T1	T1	X		
1790	99000	aktivitas badan internasional dan badan ekstra internasional lainnya	T1	T1	T1	T1	T1	T1	T1	T1	X	T1	T1	T1	T1	T1	T1	T1	T1	T1	I	I	T1	T1	T1	X		

KU	Kegiatan Utama
I	Pemanfaatan diperbolehkan/diizinkan
T1	Pembatasan luas suatu kegiatan sebesar maksimum 40% (empat puluh persen) dari luas persil dan maksimum 40% (empat puluh persen) dari luas Sub-Zona
T2	Pembatasan hanya kegiatan eksisting yang sudah ada, tidak diperkenankan ada kegiatan baru
T3	Pembatasan kegiatan hanya untuk industri skala usaha mikro dan kecil serta industri berbahan baku khusus dan/atau proses produksinya memerlukan lokasi khusus
T4	Pembatasan untuk kegiatan industri kelapa sawit di luar Kawasan Peruntukan Industri harus berjarak minimal 2 km dari permukiman
B1	Kegiatan yang diperbolehkan dengan syarat untuk pengambilan air tanah dengan pemakaian >100m3/bulan harus mendapatkan rekomendasi dari menteri yang menyelenggarakan urusan pemerintah di bidang energi dan sumber daya mineral
B2	Kegiatan yang tidak diperbolehkan yaitu pengembangan prasarana jaringan pipa minyak dan gas, SUTET dan kabel bawah tanah hanya berlaku pada zona pertahanan dan keamanan
X	kegiatan dan penggunaan lahan yang memiliki sifat tidak sesuai dengan peruntukan lahan yang direncanakan dan dapat menimbulkan dampak yang cukup besar bagi lingkungan dan sekitarnya.



 BUPATI MUSI RAWAS,

 RATNA MACHMUD

LAMPIRAN VI
 PERATURAN BUPATI MUSI RAWAS
 NOMOR 63 TAHUN 2024
 TENTANG
 RENCANA DETAIL TATA RUANG KECAMATAN MUARA
 LAKITAN TAHUN 2024-2044

KETENTUAN INTENSITAS PEMANFAATAN RUANG RDTR KECAMATAN MUARA LAKITAN

No	Zona	Sub Zona	Kode Sub Zona	KDB Maks. (%)	KLB Maks.	KDH Min. (%)	KTB Maks. (%)	KWT Maks. (%)
1	Badan Air (BA)	Badan Air	BA	10	1	0	0	10
2	Perlindungan Setempat (PS)	Perlindungan Setempat	PS	10	1	90	0	10
3	Ruang Terbuka Hijau (RTH)	Taman Kelurahan	RTH-4	10	1	80	0	10
		Taman RW	RTH-5	10	1	80	0	10
		Pemukaman	RTH-7	10	1	80	0	10
		Jalur Hijau	RTH-8	10	1	80	0	10
4	Badan Jalan (BJ)	Badan Jalan	BJ	0	0	0	0	0
5	Hutan Produksi (KHP)	Hutan Produksi yang Dapat Dikonversi	HPK	10	1	90	0	10
6	Perkebunan Rakyat (KR)	Perkebunan Rakyat	KR	40	2	30	50	40
7	Pertanian (P)	Tanaman Pangan	P-1	10	1	90	0	10
		Perkebunan	P-3	40	2	30	50	40
8	Pertambangan (T)	Pertambangan Batubara	BR	30	2	20	50	30
9	Kawasan Peruntukan Industri (KPI)	Kawasan Peruntukan Industri	KPI	80	4	20	50	80
10	Pariwisata (W)	Pariwisata	W	80	3	20	50	80
11	Perumahan (R)	Perumahan Kepadatan Tinggi	R-2	80	3	20	50	80
		Perumahan Kepadatan Sedang	R-3	75	3	20	50	75
		Perumahan Kepadatan Rendah	R-4	70	3	20	50	70
12	Sarana Pelayanan Umum (SPU)	SPU Skala Kecamatan	SPU-2	70	2	20	50	70
		SPU Skala Kelurahan	SPU-3	70	2	20	50	70
13	Ruang Terbuka Non Hijau (RTNH)	Ruang Terbuka Non Hijau	RTNH	10	1	20	50	10
14	Perdagangan dan Jasa (K)	Perdagangan dan Jasa Skala WP	K-2	80	3	20	50	80
		Perdagangan dan Jasa Skala SWP	K-3	80	3	20	50	80

No	Zona	Sub Zona	Kode Sub Zona	KDB Maks. (%)	KLB Maks.	KDH Min. (%)	KTB Maks. (%)	KWT Maks. (%)
15	Perkantoran (KT)	Perkantoran	KT	80	2	20	50	80
16	Peruntukkan Lainnya (PL)	Instalasi Pengolahan Air Minum (IPAM)	PL-3	80	2	20	50	80
17	Transportasi (TR)	Transportasi	TR	80	2	20	50	80
18	Pertahanan dan Keamanan (HK)	Pertahanan dan Keamanan	HK	80	2	20	50	80



BUPATI MUSI RAWAS,

RAHMA MACHMUD

LAMPIRAN VII
 PERATURAN BUPATI MUSI RAWAS
 NOMOR 63 TAHUN 2024
 TENTANG
 RENCANA DETAIL TATA RUANG KECAMATAN MUARA
 LAKITAN TAHUN 2024-2044

KETENTUAN TATA BANGUNAN RDTR KECAMATAN MUARA LAKITAN

No	Zona	Sub Zona	Kode	TB Maks (m)	GSB Min (m)			JBS Min (m)	JBB Min (m)
					Jalan Kolektor	Jalan Lokal	Jalan Lingkungan		
1	Badan Air (BA)	Badan Air	BA	5	0	0	0	0	0
2	Perlindungan Setempat (PS)	Perlindungan Setempat	PS	5	1/2xrumija + 1m	1/2xrumija	1/2xrumija	0	2
3	Ruang Terbuka Hijau (RTH)	Taman Kelurahan	RTH-4	5	1/2xrumija + 1m	1/2xrumija	1/2xrumija	0	2
		Taman RW	RTH-5	5	1/2xrumija + 1m	1/2xrumija	1/2xrumija	0	2
		Pemukaman	RTH-7	5	1/2xrumija + 1m	1/2xrumija	1/2xrumija	0	2
		Jalur Hijau	RTH-8	5	1/2xrumija + 1m	1/2xrumija	1/2xrumija	0	2
4	Badan Jalan (BJ)	Badan Jalan	BJ	0	0	0	0	0	0
5	Hutan Produksi (KHP)	Hutan Produksi yang Dapat Dikonversi	HPK	5	1/2xrumija + 1m	1/2xrumija	1/2xrumija	0	2
6	Perkebunan Rakyat (KR)	Perkebunan Rakyat	KR	10	1/2xrumija + 1m	1/2xrumija	1/2xrumija	0	2
7	Pertanian (P)	Tanaman Pangan	P-1	5	1/2xrumija + 1m	1/2xrumija	1/2xrumija	0	2
		Perkebunan	P-3	10	1/2xrumija + 1m	1/2xrumija	1/2xrumija	0	2
8	Pertambangan (T)	Pertambangan Batubara	BR	15	1/2xrumija + 1m	1/2xrumija	1/2xrumija	0	2
9	Kawasan Peruntukan Industri (KPI)	Kawasan Peruntukan Industri	KPI	30	1/2xrumija + 1m	1/2xrumija	1/2xrumija	0	2
10	Pariwisata (W)	Pariwisata	W	20	1/2xrumija + 1m	1/2xrumija	1/2xrumija	0	2
11	Perumahan (R)	Perumahan Kepadatan Tinggi	R-2	15	1/2xrumija + 1m	1/2xrumija	1/2xrumija	0	2
		Perumahan Kepadatan Sedang	R-3	15	1/2xrumija + 1m	1/2xrumija	1/2xrumija	0	2

No	Zona	Sub Zona	Kode	TB Maks (m)	GSB Min (m)			JBS Min (m)	JBB Min (m)
					Jalan Kolektor	Jalan Lokal	Jalan Lingkungan		
		Perumahan Kepadatan Rendah	R-4	15	1/2xrumija + 1m	1/2xrumija	1/2xrumija	0	2
12	Sarana Pelayanan Umum (SPU)	SPU Skala Kecamatan	SPU-2	15	1/2xrumija + 1m	1/2xrumija	1/2xrumija	0	2
		SPU Skala Kelurahan	SPU-3	15	1/2xrumija + 1m	1/2xrumija	1/2xrumija	0	2
13	Ruang Terbuka Non Hijau (RTNH)	Ruang Terbuka Non Hijau	RTNH	5	1/2xrumija + 1m	1/2xrumija	1/2xrumija	0	2
14	Perdagangan dan Jasa (K)	Perdagangan dan Jasa Skala WP	K-2	15	1/2xrumija + 1m	1/2xrumija	1/2xrumija	0	2
		Perdagangan dan Jasa Skala SWP	K-3	15	1/2xrumija + 1m	1/2xrumija	1/2xrumija	0	2
15	Perkantoran (KT)	Perkantoran	KT	20	1/2xrumija + 1m	1/2xrumija	1/2xrumija	0	2
16	Peruntukkan Lainnya (PL)	Instalasi Pengolahan Air Minum (IPAM)	PL-3	10	1/2xrumija + 1m	1/2xrumija	1/2xrumija	0	2
17	Transportasi (TR)	Transportasi	TR	15	1/2xrumija + 1m	1/2xrumija	1/2xrumija	0	2
18	Pertahanan dan Keamanan (HK)	Pertahanan dan Keamanan	HK	20	1/2xrumija + 1m	1/2xrumija	1/2xrumija	0	2



LAMPIRAN VIII
 PERATURAN BUPATI MUSI RAWAS
 NOMOR 63 TAHUN 2024
 TENTANG
 RENCANA DETAIL TATA RUANG KECAMATAN MUARA
 LAKITAN TAHUN 2024-2044

KETENTUAN PRASARANA DAN SARANA MINIMAL RDTR KECAMATAN MUARA LAKITAN

No	Sub Zona	Kode	Ketentuan Prasarana Minimal	Ketentuan Sarana Minimal
1	Badan Air	BA	-	Perlindungan setempat berupa sempadan
2	Perlindungan Setempat	PS	<ol style="list-style-type: none"> 1. Jalan Inspeksi 2. Penerangan jalan 3. Jalur pedestrian dan sepeda 	<ol style="list-style-type: none"> 1. Bangunan pengawas ketinggian air sungai 2. Fasilitas mitigasi bencana (lokasi dan jalur evakuasi, penandaan/rambu-rambu) serta sistem peringatan dini
3	Taman Kelurahan	RTH-4	<ol style="list-style-type: none"> 1. Jaringan transportasi berupa jaringan jalan menuju taman kelurahan 2. Jaringan energi, meliputi: <ol style="list-style-type: none"> a. Lampu penerangan b. Lampu taman 3. Jaringan telekomunikasi <ol style="list-style-type: none"> a. Terlayani jaringan seluler b. Terlayani jaringan serat optic wifi 4. Jaringan sumber daya air, berupa sistem jaringan air bersih 5. Jaringan drainase berupa saluran air 6. Jaringan air limbah, berupa tangki septik 7. Jaringan persampahan, meliputi: <ol style="list-style-type: none"> a. Tempat sampah b. Bak sampah dengan ukuran 6m² 8. Jaringan prasarana lainnya <ol style="list-style-type: none"> a. Jalur pejalan kaki dengan lebar minimal 1 m b. Titik kumpul 	<ol style="list-style-type: none"> 1. Sarana peribadatan berupa musholla 2. Area Parkir 3. Hidran 4. Toilet Umum 5. Area bermain anak 6. Kursi taman 7. Papan informasi 8. Fasilitas penunjang lainnya
	Taman RW	RTH-5	<ol style="list-style-type: none"> 1. Jaringan transportasi berupa jaringan jalan menuju taman RW 2. Jaringan energi, meliputi: <ol style="list-style-type: none"> a. Lampu penerangan b. Lampu taman 3. Jaringan telekomunikasi <ol style="list-style-type: none"> a. Terlayani jaringan seluler b. Terlayani jaringan serat optic wifi 4. Jaringan sumber daya air, berupa sistem jaringan air bersih 5. Jaringan drainase berupa saluran air 6. Jaringan air limbah, berupa tangki septik 	<ol style="list-style-type: none"> 1. Sarana peribadatan berupa musholla 2. Area Parkir 3. Hidran 4. Toilet Umum 5. Area bermain anak 6. Kursi taman 7. Papan informasi 8. Fasilitas penunjang lainnya

No	Sub Zona	Kode	Ketentuan Prasarana Minimal	Ketentuan Sarana Minimal
			7. Jaringan persampahan, meliputi: a. Tempat sampah b. Bak sampah dengan ukuran 6m2 8. Jaringan prasarana lainnya a. Jalur pejalan kaki dengan lebar minimal 1 m b. Titik kumpul	
	Pemukaman	RTH-7	1. Jaringan transportasi berupa jaringan jalan menuju pemakaman 2. Jaringan energi, berupa lampu penerangan 3. Jaringan sumber daya air, berupa sistem jaringan air bersih 4. Jaringan drainase berupa saluran air 5. Jaringan air limbah, tangki septik 6. Jaringan persampahan, meliputi: a. Tempat sampah b. Bak sampah dengan ukuran 6m2 7. Jaringan prasarana lainnya, berupa jalur pejalan kaki dengan lebar minimal 1 m	1. Gerbang utama 2. Area serbaguna 3. Pos jaga 4. Sarana peribadatan berupa musholla 5. Area parkir 6. Toilet umum 7. Papan informasi 8. Fasilitas penunjang lainnya
	Jalur Hijau	RTH-8	-	-
4	Badan Jalan	BJ	-	-
5	Hutan Produksi yang Dapat Dikonversi	HPK	Jaringan transportasi berupa jaringan jalan menuju hutan produksi yang dapat dikonversi	1. Penerangan Jalan Umum 2. Papan informasi
6	Perkebunan Rakyat	KR	Jaringan transportasi berupa jaringan jalan menuju perkebunan rakyat	-
7	Pertanian Tanaman Pangan	P-1	Jaringan transportasi berupa jaringan jalan menuju pertanian tanaman pangan	-
	Perkebunan	P-3	Jaringan transportasi berupa jaringan jalan menuju perkebunan	-
8	Pertambangan Batubara	BR	1. Jaringan transportasi berupa jaringan jalan menuju kawasan pertambangan 2. Jaringan energi, berupa lampu penerangan 3. Jaringan telekomunikasi yang terlayani jaringan seluler 4. Jaringan sumber daya air, berupa sistem jaringan air bersih 5. Jaringan drainase berupa saluran air 6. Jaringan air limbah, meliputi: a. Instalasi pengolahan air limbah b. Jaringan perpipaan air limbah 7. Jaringan persampahan, meliputi: a. Tempat sampah b. Bak sampah dengan ukuran minimal 6m2 8. Jaringan prasarana lainnya a. Jalur pejalan kaki dengan lebar minimal 1 m b. Jalur evakuasi bencana c. Titik kumpul 9. Prasarana lainnya sesuai ketentuan peraturan perundang-undangan yang mengatur prasarana dan sarana minimal pada kawasan pertambangan	1. Area parkir 2. Hidran 3. Papan informasi 4. Fasilitas penunjang lainnya

No	Sub Zona	Kode	Ketentuan Prasarana Minimal	Ketentuan Sarana Minimal
9	Kawasan Peruntukan Industri	KPI	<ol style="list-style-type: none"> 1. Jaringan transportasi berupa jaringan jalan menuju kawasan peruntukan industri 2. Jaringan energi, berupa lampu penerangan 3. Jaringan telekomunikasi yang terlayani jaringan seluler 4. Jaringan sumber daya air, berupa sistem jaringan air bersih 5. Jaringan drainase berupa saluran air 6. Jaringan air limbah, meliputi: <ol style="list-style-type: none"> a. Instalasi pengolahan air limbah b. Jaringan perpipaan air limbah 7. Jaringan persampahan, meliputi: <ol style="list-style-type: none"> a. Tempat sampah b. Bak sampah dengan ukuran minimal 6m² 8. Jaringan prasarana lainnya <ol style="list-style-type: none"> a. Jalur pejalan kaki dengan lebar minimal 1 m b. Jalur evakuasi bencana c. Titik kumpul 9. Prasarana lainnya sesuai ketentuan peraturan perundang-undangan yang mengatur prasarana dan sarana minimal pada kawasan industri 	<ol style="list-style-type: none"> 1. Area parkir 2. Hidran 3. Papan informasi 4. Fasilitas penunjang lainnya
10	Pariwisata	W	<ol style="list-style-type: none"> 1. Jaringan transportasi berupa jaringan jalan menuju tempat wisata 2. Jaringan energi, meliputi: <ol style="list-style-type: none"> a. Penerangan Jalan Umum b. Lampu taman 3. Jaringan telekomunikasi <ol style="list-style-type: none"> a. Terlayani jaringan seluler b. Terlayani jaringan serat optik wifi 4. Jaringan sumber daya air, berupa sistem jaringan air bersih 5. Jaringan drainase berupa saluran air 6. Jaringan air limbah, berupa tangki septik 7. Jaringan persampahan, meliputi: <ol style="list-style-type: none"> a. Tempat sampah b. Bak sampah dengan ukuran 6m² 8. Jaringan prasarana lainnya <ol style="list-style-type: none"> a. Jalur pejalan kaki dengan lebar minimal 1 meter b. Jalur evakuasi bencana c. Titik kumpul 	<ol style="list-style-type: none"> 1. Gerbang utama 2. Area serbaguna 3. Pos keamanan 4. Food court 5. Sarana peribadatan berupa musholla 6. Halte 7. Area parkir 8. Hidran 9. Toilet umum 10. Taman bermain 11. Gazebo 12. Kursi taman 13. Papan informasi 14. Charging Station Fasilitas penunjang lainnya
11	Perumahan Kepadatan Tinggi	R-2	<ol style="list-style-type: none"> 1. Jaringan transportasi berupa jaringan jalan menuju kawasan perumahan kepadatan tinggi 2. Jaringan energi, berupa Penerangan Jalan Umum 3. Jaringan telekomunikasi yang terlayani jaringan seluler 4. Jaringan sumber daya air, berupa sistem jaringan air bersih 5. Jaringan drainase berupa saluran air 6. Jaringan air limbah, meliputi: <ol style="list-style-type: none"> a. Instalasi pengolahan air limbah b. Jaringan perpipaan air limbah 	<ol style="list-style-type: none"> 1. Sarana peribadatan 2. Sarana ruang terbuka hijau publik 3. Sarana pemakaman 4. Sarana pendidikan dan kesehatan sesuai dengan pedoman prasarana dan sarana minimum

No	Sub Zona	Kode	Ketentuan Prasarana Minimal	Ketentuan Sarana Minimal
			7. Jaringan persampahan, meliputi: <ol style="list-style-type: none"> a. Tempat sampah b. Bak sampah dengan ukuran minimal 6m² 8. Jaringan prasarana lainnya <ol style="list-style-type: none"> a. Jalur evakuasi bencana b. Titik kumpul 	
	Perumahan Kepadatan Sedang	R-3	1. Jaringan transportasi berupa jaringan jalan menuju kawasan perumahan kepadatan sedang 2. Jaringan energi, berupa Penerangan Jalan Umum 3. Jaringan telekomunikasi yang terlayani jaringan seluler 4. Jaringan sumber daya air, berupa sistem jaringan air bersih 5. Jaringan drainase berupa saluran air 6. Jaringan air limbah, meliputi: <ol style="list-style-type: none"> a. Instalasi pengolahan air limbah b. Jaringan perpipaan air limbah 7. Jaringan persampahan, meliputi: <ol style="list-style-type: none"> a. Tempat sampah b. Bak sampah dengan ukuran minimal 6m² 8. Jaringan prasarana lainnya <ol style="list-style-type: none"> a. Jalur evakuasi bencana b. Titik kumpul 	1. Sarana peribadatan 2. Sarana ruang terbuka hijau publik 3. Sarana pemakaman 4. Sarana pendidikan dan kesehatan sesuai dengan pedoman prasarana dan sarana minimum
	Perumahan Kepadatan Rendah	R-4	1. Jaringan transportasi berupa jaringan jalan menuju kawasan perumahan kepadatan rendah 2. Jaringan energi, berupa Penerangan Jalan Umum 3. Jaringan telekomunikasi yang terlayani jaringan seluler 4. Jaringan sumber daya air, berupa sistem jaringan air bersih 5. Jaringan drainase berupa saluran air 6. Jaringan air limbah, meliputi: <ol style="list-style-type: none"> a. Instalasi pengolahan air limbah b. Jaringan perpipaan air limbah 7. Jaringan persampahan, meliputi: <ol style="list-style-type: none"> a. Tempat sampah b. Bak sampah dengan ukuran minimal 6m² 8. Jaringan prasarana lainnya <ol style="list-style-type: none"> a. Jalur evakuasi bencana b. Titik kumpul 	1. Sarana peribadatan 2. Sarana ruang terbuka hijau publik 3. Sarana pemakaman 4. Sarana pendidikan dan kesehatan sesuai dengan pedoman prasarana dan sarana minimum
12	SPU Skala Kecamatan	SPU-2	1. Jaringan transportasi berupa jaringan jalan menuju sarana pelayanan umum skala kecamatan 2. Jaringan energi, berupa Penerangan Jalan Umum 3. Jaringan telekomunikasi yang terlayani jaringan seluler 4. Jaringan sumber daya air, berupa sistem jaringan air bersih 5. Jaringan drainase berupa saluran air 6. Jaringan air limbah, berupa tangki septik 7. Jaringan persampahan, meliputi:	1. Area parkir 2. Hidran 3. Papan informasi 4. Fasilitas penunjang lainnya

No	Sub Zona	Kode	Ketentuan Prasarana Minimal	Ketentuan Sarana Minimal
			<ul style="list-style-type: none"> a. Tempat sampah b. Bak sampah dengan ukuran minimal 6m2 8. Jaringan prasarana lainnya <ul style="list-style-type: none"> a. Jalur pejalan kaki dengan lebar minimal 1 m b. Jalur evakuasi bencana c. Titik kumpul 	
	SPU Skala Kelurahan	SPU-3	<ul style="list-style-type: none"> 1. Jaringan transportasi berupa jaringan jalan menuju sarana pelayanan umum skala kelurahan 2. Jaringan energi, berupa Penerangan Jalan Umum 3. Jaringan telekomunikasi yang terlayani jaringan seluler 4. Jaringan sumber daya air, berupa sistem jaringan air bersih 5. Jaringan drainase berupa saluran air 6. Jaringan air limbah, berupa tangki septik 7. Jaringan persampahan, meliputi: <ul style="list-style-type: none"> a. Tempat sampah b. Bak sampah dengan ukuran minimal 6m2 	<ul style="list-style-type: none"> 1. Area parkir 2. Hidran 3. Papan informasi 4. Fasilitas penunjang lainnya
13	Ruang Terbuka Non Hijau	RTNH	-	-
14	Perdagangan dan Jasa Skala WP	K-2	<ul style="list-style-type: none"> 1. Jaringan transportasi berupa jaringan jalan menuju sarana pelayanan umum skala WP 2. Jaringan energi, berupa Penerangan Jalan Umum 3. Jaringan telekomunikasi yang terlayani jaringan seluler 4. Jaringan sumber daya air, berupa sistem jaringan air bersih 5. Jaringan drainase berupa saluran air 6. Jaringan air limbah, berupa tangki septik 7. Jaringan persampahan, meliputi: <ul style="list-style-type: none"> a. Tempat sampah b. Bak sampah dengan ukuran minimal 6m2 8. Jaringan prasarana lainnya <ul style="list-style-type: none"> a. Jalur pejalan kaki dengan lebar minimal 1 m b. Jalur evakuasi bencana c. Titik kumpul 	<ul style="list-style-type: none"> 1. Area parkir 2. Hidran 3. Papan informasi 4. Fasilitas penunjang lainnya
	Perdagangan dan Jasa Skala SWP	K-3	<ul style="list-style-type: none"> 1. Jaringan transportasi berupa jaringan jalan menuju sarana pelayanan umum skala SWP 2. Jaringan energi, berupa Penerangan Jalan Umum 3. Jaringan telekomunikasi yang terlayani jaringan seluler 4. Jaringan sumber daya air, berupa sistem jaringan air bersih 5. Jaringan drainase berupa saluran air 6. Jaringan air limbah, berupa tangki septik 7. Jaringan persampahan, meliputi: <ul style="list-style-type: none"> a. Tempat sampah b. Bak sampah dengan ukuran minimal 6m2 8. Jaringan prasarana lainnya <ul style="list-style-type: none"> a. Jalur pejalan kaki dengan lebar minimal 1 m b. Jalur evakuasi bencana 	<ul style="list-style-type: none"> 1. Area parkir 2. Hidran 3. Papan informasi 4. Fasilitas penunjang lainnya

No	Sub Zona	Kode	Ketentuan Prasarana Minimal	Ketentuan Sarana Minimal
			c. Titik kumpul	
15	Perkantoran	KT	<ol style="list-style-type: none"> 1. Jaringan transportasi berupa jaringan jalan menuju perkantoran 2. Jaringan energi, berupa Penerangan Jalan Umum 3. Jaringan telekomunikasi yang terlayani jaringan seluler 4. Jaringan sumber daya air, berupa sistem jaringan air bersih 5. Jaringan drainase berupa saluran air 6. Jaringan air limbah, berupa tangki septik 7. Jaringan persampahan, meliputi: <ol style="list-style-type: none"> a. Tempat sampah b. Bak sampah dengan ukuran minimal 6m² 8. Jaringan prasarana lainnya <ol style="list-style-type: none"> a. Jalur pejalan kaki dengan lebar minimal 1 m b. Jalur evakuasi bencana c. Titik kumpul 	<ol style="list-style-type: none"> 1. Area parkir 2. Hidran 3. Papan informasi 4. Fasilitas penunjang lainnya
16	Instalasi Pengolahan Air Minum (IPAM)	PL-3	<ol style="list-style-type: none"> 1. Jaringan transportasi berupa jaringan jalan menuju instalasi pengolahan air minum (IPAM) 2. Jaringan energi, berupa Penerangan Jalan Umum 3. Jaringan telekomunikasi yang terlayani jaringan seluler 4. Jaringan sumber daya air, berupa sistem jaringan air bersih 5. Jaringan drainase berupa saluran air 6. Jaringan air limbah, berupa tangki septik 7. Jaringan persampahan, meliputi: <ol style="list-style-type: none"> a. Tempat sampah b. Bak sampah dengan ukuran minimal 6m² 8. Jaringan prasarana lainnya <ol style="list-style-type: none"> a. Jalur pejalan kaki dengan lebar minimal 1 m b. Jalur evakuasi bencana c. Titik kumpul 	<ol style="list-style-type: none"> 1. Kantor Pengelola 2. Area parkir 3. Hidran 4. Papan informasi 5. Fasilitas penunjang lainnya
17	Transportasi	TR	<ol style="list-style-type: none"> 1. Jaringan transportasi berupa jaringan jalan menuju kawasan transportasi 2. Jaringan energi, berupa Penerangan Jalan Umum 3. Jaringan telekomunikasi yang terlayani jaringan seluler 4. Jaringan sumber daya air, berupa sistem jaringan air bersih 5. Jaringan drainase berupa saluran air 6. Jaringan air limbah, berupa tangki septik 7. Jaringan persampahan, meliputi: <ol style="list-style-type: none"> a. Tempat sampah b. Bak sampah dengan ukuran minimal 6m² 8. Jaringan prasarana lainnya <ol style="list-style-type: none"> a. Jalur pejalan kaki dengan lebar minimal 1 m b. Jalur evakuasi bencana c. Titik kumpul 	<ol style="list-style-type: none"> 1. Kantor Pengelola 2. Ruang terbuka hijau publik 3. Area parkir 4. Hidran 5. Papan informasi 6. Fasilitas penunjang lainnya
18	Pertahanan dan Keamanan	HK	<ol style="list-style-type: none"> 1. Jaringan transportasi berupa jaringan jalan menuju kawasan transportasi 	<ol style="list-style-type: none"> 1. Gerbang Utama 2. Area parkir

No	Sub Zona	Kode	Ketentuan Prasarana Minimal	Ketentuan Sarana Minimal
			<ol style="list-style-type: none"> 2. Jaringan energi, berupa Penerangan Jalan Umum 3. Jaringan telekomunikasi yang terlayani jaringan seluler 4. Jaringan sumber daya air, berupa sistem jaringan air bersih 5. Jaringan drainase berupa saluran air 6. Jaringan air limbah, berupa tangki septik 7. Jaringan persampahan, meliputi: <ol style="list-style-type: none"> a. Tempat sampah b. Bak sampah dengan ukuran minimal 6m² 8. Jaringan prasarana lainnya <ol style="list-style-type: none"> a. Jalur pejalan kaki dengan lebar minimal 1 m b. Jalur evakuasi bencana c. Titik kumpul 9. Pemanfaatan wilayah di sekitar kawasan pertahanan dan keamanan harus mendukung dan menjaga fungsi kegiatan pertahanan dan keamanan, 10. pemanfaatan wilayah di sekitar kawasan pertahanan dan keamanan yang berpotensi tidak mendukung dan tidak menjaga fungsi kawasan pertahanan dan keamanan harus memenuhi persyaratan sesuai ketentuan peraturan. 11. Prasarana pendukung, berupa <ol style="list-style-type: none"> a. Terdapat jalan keluar masuk lebih dari 2 jalur dengan kekuatan jalan 40/60 ton. b. terdapat saluran listrik mandiri yang tidak tergabung dengan umum c. Terdapat jaringan telekomunikasi mandiri d. terdapat jaringan air mandiri e. Terdapat <i>buffer zone</i> 500 m (pagar) 	<ol style="list-style-type: none"> 3. Hidran 4. Papan informasi 5. Fasilitas penunjang lainnya



LAMPIRAN IX
 PERATURAN BUPATI MUSI RAWAS
 NOMOR 63 TAHUN 2024
 TENTANG
 RENCANA DETAIL TATA RUANG KECAMATAN MUARA
 LAKITAN TAHUN 2024-2044

KETENTUAN KHUSUS RDTR KECAMATAN MUARA LAKITAN

No	Jenis Ketentuan Khusus	Zona/Sub-Zona	Kode	WP	SWP	Blok	Luas (Ha)	Ketentuan Khusus
1	Tempat Evakuasi Akhir	Taman Kelurahan	RTH-4	I	A	5	0,77	a. Kegiatan saat ini yang telah ada diperbolehkan selama tidak terjadi bencana atau keadaan darurat; b. Tempat Evakuasi Sementara (TES) merupakan ruang penyelamatan diri dan berfungsi sebagai tempat berkumpul (<i>assembly point</i>) penduduk yang akan melanjutkan mobilisasi ke Tempat Evakuasi Akhir (TEA); c. Tempat Evakuasi Akhir (TEA) merupakan tempat penampungan penduduk di kawasan aman dari bencana dan dapat ditempati untuk jangka waktu tertentu; d. Tempat Evakuasi Sementara (TES) dan Tempat Evakuasi Akhir (TEA) terletak pada jaringan jalan yang mudah (aksesibilitas tinggi); e. Penyediaan rambu evakuasi bencana; f. Perkuatan elemen-elemen struktur perlu dilakukan untuk meningkatkan kemampuan struktur agar mampu menahan beban yang direncanakan; g. Tempat Evakuasi Sementara (TES) dan Tempat Evakuasi Akhir (TEA) perlu didukung penyediaan sarana dan prasarana evakuasi bencana sesuai standar dan peraturan perundang- undangan; dan h. Intensitas bangunan diatur sebagai berikut 1. Koefisien dasar bangunan (KDB) maksimum 70%; 2. Koefisien lantai bangunan (KLB) maksimum 2; 3. Koefisien dasar hijau (KDH) minimum 20%; dan 4. Ketinggian bangunan (TB) maksimal 5m.
	Tempat Evakuasi Akhir Total						0,77	
	Tempat Evakuasi Sementara	Perkantoran	KT	I	A	1	0,15	
						3	0,26	
		SPU Skala Kecamatan	SPU-2	I	C	3	0,85	
		Taman Kelurahan	RTH-4	I	C	1	0,84	
	Tempat Evakuasi Sementara Total						2,10	
Tempat Evakuasi Bencana (TES dan TEA) Total						2,87		

No	Jenis Ketentuan Khusus	Zona/Sub-Zona	Kode	WP	SWP	Blok	Luas (Ha)	Ketentuan Khusus	
2	Cagar Budaya	Pariwisata	W	I	C	2	0,12	a. Keaslian tampilan bangunan dan struktur bangunan tidak dapat diubah; b. Bangunan dan/atau lingkungan cagar budaya dapat dikembangkan untuk kegiatan pariwisata; c. Pengembangan kawasan cagar budaya atau adat dikembangkan selaras dengan kearifan lokal dan budaya masyarakat setempat; d. Pemberian insentif untuk pengembangan cagar budaya agar tetap lestari dan berkarakter diatur lebih lanjut dalam Peraturan Bupati tersendiri; e. Penyediaan prasarana dan sarana minimum meliputi sarana perlindungan benda, bangunan, struktur, situs, dan kawasan cagar budaya untuk perlindungan, pengembangan, dan pemanfaatan cagar budaya; f. Pengembangan dan pemanfaatan wajib mendapatkan rekomendasi dari tim ahli cagar budaya; dan g. Intensitas bangunan diatur sebagai berikut 1. Koefisien dasar bangunan (KDB) maksimum 80%; 2. Koefisien lantai bangunan (KLB) maksimum 3; 3. Koefisien dasar hijau (KDH) minimum 20%; dan 4. Ketinggian bangunan (TB) maksimal 20m.	
		SPU Skala Kelurahan	SPU-3	I	C	2	0,22		
	Cagar Budaya Total								0,33
3	Sempadan Situ, Danau, Embung, dan Waduk	Pariwisata	W	I	A	2	0,17	a. Pemanfaatan ruang mempunyai manfaat penting untuk mempertahankan kelestarian fungsi; b. Pelarangan kegiatan pemanfaatan ruang yang dapat mengurangi daya serap air tanah terhadap air, merusak kualitas dan kuantitas air, kondisi fisik kawasan, dan daerah tangkapan air; c. Bangunan eksisting tidak diijinkan penambahan bangunan; d. Kegiatan renovasi bangunan yang sudah ada sebelum berlakunya peraturan ini hanya boleh dilakukan sesuai kondisi asal, tidak diperbolehkan menambah luasan ruang dan ketinggian bangunan dari kondisi asal;	
		Perumahan Kepadatan Sedang	R-3	I	A	4	0,19		
	Sempadan Situ, Danau, Embung, dan Waduk Total								0,36
	Sempadan Sungai	Perumahan Kepadatan Tinggi	R-2	I	C	2	0,14		
						3	0,24		
						4	0,97		

No	Jenis Ketentuan Khusus	Zona/Sub-Zona	Kode	WP	SWP	Blok	Luas (Ha)	Ketentuan Khusus
		Perdagangan dan Jasa Skala WP	K-2	I	C	2	0,55	e. Menyediakan jenis vegetasi yang mampu menyerap air pada halaman bangunan; f. Mempertahankan lahan non terbangun pada fungsi sempadan sungai yang tersisa sebagai ruang terbuka hijau; g. Setiap bangunan yang ada wajib menyediakan jaringan drainase lingkungan dan/atau sumur resapan yang terintegrasi dengan sistem drainase sekitarnya sesuai ketentuan teknis yang berlaku; dan h. Intensitas bangunan diatur sebagai berikut: 1. Koefisien dasar bangunan (KDB) maksimum 10%; 2. Koefisien lantai bangunan (KLB) maksimum 1; 3. Koefisien dasar hijau (KDH) minimum 90%; dan 4. Ketinggian bangunan (TB) maksimal 5m.
		Pertahanan dan Keamanan	HK	I	C	2	0,26	
		Perumahan Kepadatan Sedang	R-3	I	C	2	3,90	
						4	1,64	
		Perumahan Kepadatan Rendah	R-4	I	C	4	1,01	
Sempadan Sungai Total							8,70	
Kawasan Sempadan Total							9,06	



LAMPIRAN IX.1
 PERATURAN BUPATI MUSI RAWAS
 NOMOR 63 TAHUN 2024
 TENTANG
 RENCANA DETAIL TATA RUANG
 KECAMATAN MUARA LAKITAN TAHUN 2024-2044

PETA KETENTUAN KHUSUS RENCANA POLA RUANG
 TEMPAT EVAKUASI BENCANA RDTR KECAMATAN MUARA LAKITAN

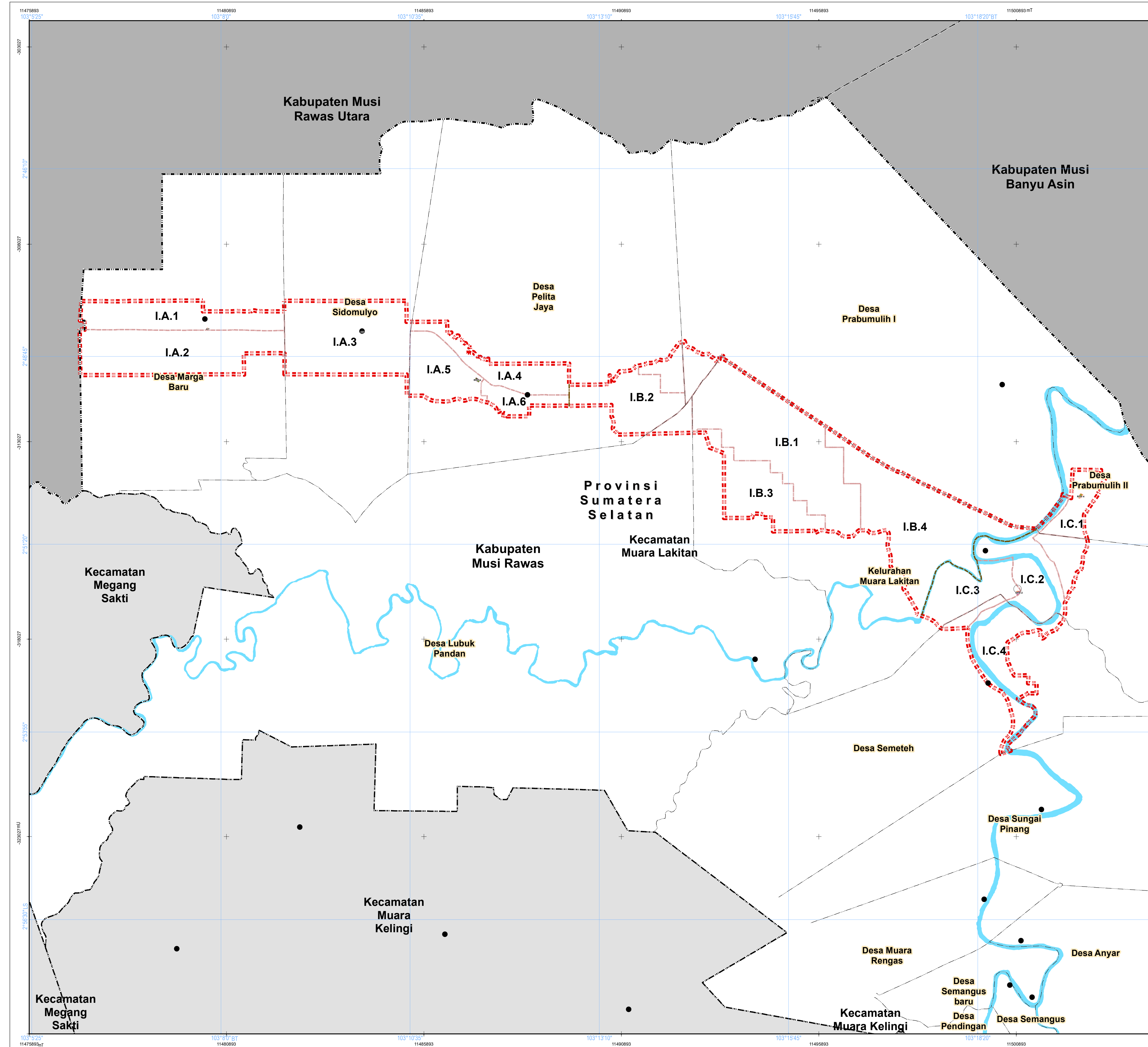

MUSI RAWAS
PEMERINTAH KABUPATEN MUSI RAWAS
PROVINSI SUMATERA SELATAN

LAMPIRAN IX.1
 PERATURAN BUPATI KABUPATEN MUSI RAWAS
 NOMOR 63 TAHUN 2024
 TENTANG
 RENCANA DETAIL TATA RUANG
 KECAMATAN MUARA LAKITAN
 TAHUN 2024-2044

PETA
KETENTUAN KHUSUS RENCANA POLA RUANG
TEMPAT EVAKUASI BENCANA

U
 SKALA : 1:45.500
 0 1 2 4 Km

Proyeksi : Universal Transverse Mercator
 Sistem Grid : Grid Geografis dan Grid UTM Zona 48 S
 Datum Horizontal : Datum WGS 1984
 Datum Vertikal : Geoid EGM 2008

DIAGRAM LOKASI

KETERANGAN :

Ibu Kota Pemerintahan ○ Ibu Kota Kecamatan ● Ibu Kota Kelurahan/Desa	Perairan : ■ Badan Air	Batas Wilayah Perencanaan ■ Batas WP ■ Batas SWP ■ Batas Blok
---	----------------------------------	---

Batas Administrasi
 - - - Batas Kabupaten
 - - - Batas Kecamatan
 - - - Batas Kelurahan/Desa

RENCANA POLA RUANG :
 Zona Lindung
 Zona Ruang Terbuka Hijau
 Taman Kelurahan
 Zona Budi Daya
 Zona Sarana Pelayanan Umum
 SP2/ Suku Kecamatan
 Zona Perkantoran
 Perkantoran

Ketentuan Khusus Tempat Evakuasi Bencana
 ■ Tempat Evakuasi Akhir
 ■ Tempat Evakuasi Sementara

Penjelasan Kode Lokasi
 WP
 SWP
 Blok

SUMBER DATA DAN REFERENSI
 1. RENCANA DETAIL TATA RUANG (RDTR) Kecamatan Muara Lakitan Tahun 2024-2044
 2. Hasil Survei Lapangan 2023
 3. Hasil Analisis 2023
 Ciptaan
 Peta ini adalah hak milik Pemerintah Kabupaten Musi Rawas

Mengetahui,
BUPATI MUSI RAWAS
 RATNA MACHMUD

LAMPIRAN IX.2
 PERATURAN BUPATI MUSI RAWAS
 NOMOR 63 TAHUN 2024
 TENTANG
 RENCANA DETAIL TATA RUANG
 KECAMATAN MUARA LAKITAN TAHUN 2024-2044

PETA KETENTUAN KHUSUS RENCANA POLA RUANG
 KAWASAN CAGAR BUDAYA RDTR KECAMATAN MUARA LAKITAN

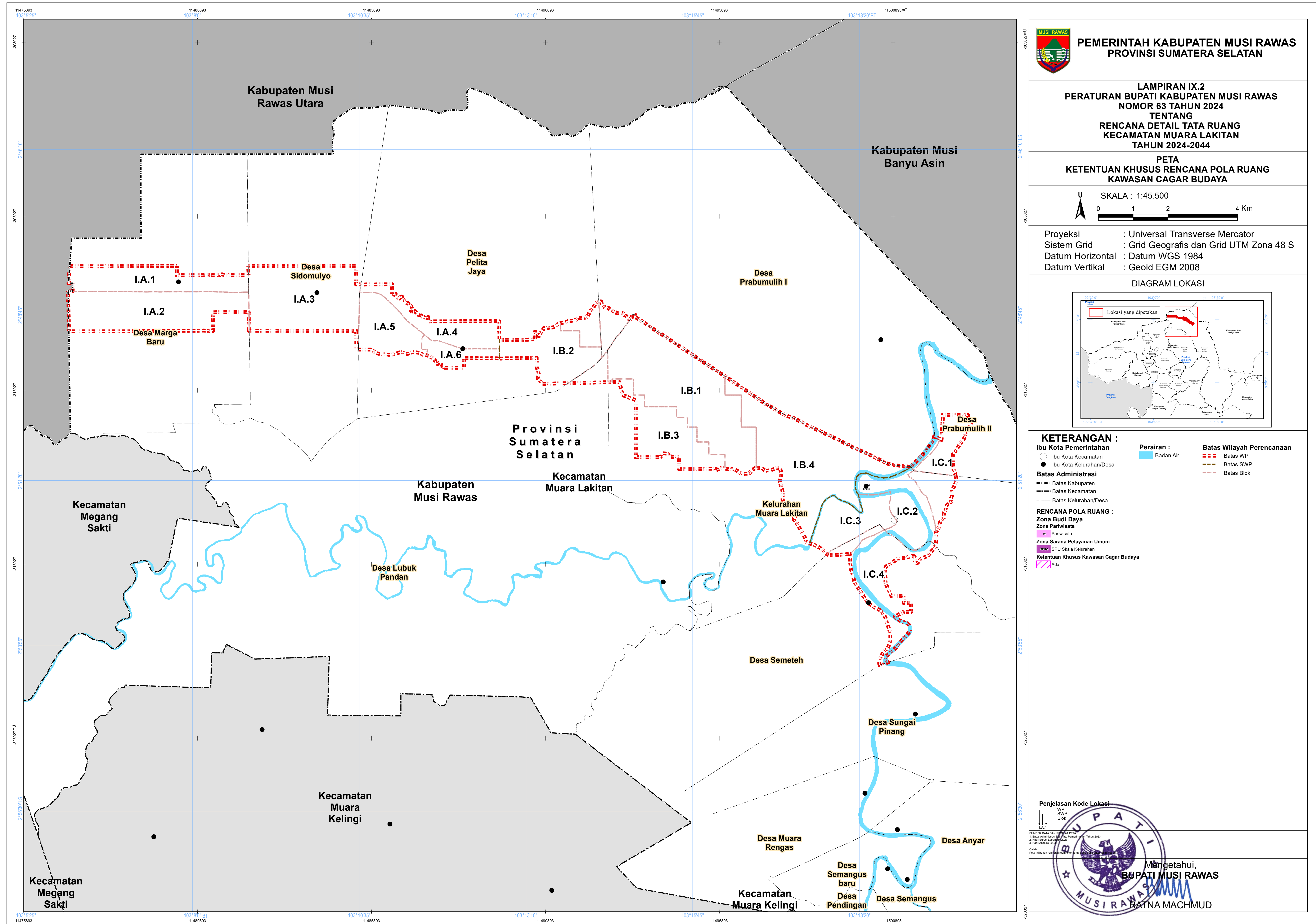

MUSI RAWAS
PEMERINTAH KABUPATEN MUSI RAWAS
PROVINSI SUMATERA SELATAN

LAMPIRAN IX.2
 PERATURAN BUPATI KABUPATEN MUSI RAWAS
 NOMOR 63 TAHUN 2024
 TENTANG
 RENCANA DETAIL TATA RUANG
 KECAMATAN MUARA LAKITAN
 TAHUN 2024-2044

PETA
 KETENTUAN KHUSUS RENCANA POLA RUANG
 KAWASAN CAGAR BUDAYA

SKALA : 1:45.500
 0 1 2 4 Km

Proyeksi : Universal Transverse Mercator
 Sistem Grid : Grid Geografis dan Grid UTM Zona 48 S
 Datum Horizontal : Datum WGS 1984
 Datum Vertikal : Geoid EGM 2008

DIAGRAM LOKASI

KETERANGAN :

<ul style="list-style-type: none"> Ibu Kota Pemerintahan Ibu Kota Kecamatan Ibu Kota Kelurahan/Desa 	<ul style="list-style-type: none"> Perairan : Badan Air 	<ul style="list-style-type: none"> Batas Wilayah Perencanaan Batas WP Batas SWP Batas Blok
--	--	--

Batas Administrasi

- Batas Kabupaten
- Batas Kecamatan
- Batas Kelurahan/Desa

RENCANA POLA RUANG :

- Zona Budi Daya
- Zona Pariwisata
- Zona Sarana Pelayanan Umum
- SPU Skala Kelurahan
- Ketentuan Khusus Kawasan Cagar Budaya
- Ada

Penjelasan Kode Lokasi

SWP	—
SWP	—
SWP	—
SWP	—
SWP	—

Mengetahui,
 BUPATI MUSI RAWAS
 RATNA MACHMUD

LAMPIRAN IX.3
 PERATURAN BUPATI MUSI RAWAS
 NOMOR 63 TAHUN 2024
 TENTANG
 RENCANA DETAIL TATA RUANG
 KECAMATAN MUARA LAKITAN TAHUN 2024-2044

PETA KETENTUAN KHUSUS RENCANA POLA RUANG
 KAWASAN SEMPADAN RDTR KECAMATAN MUARA LAKITAN

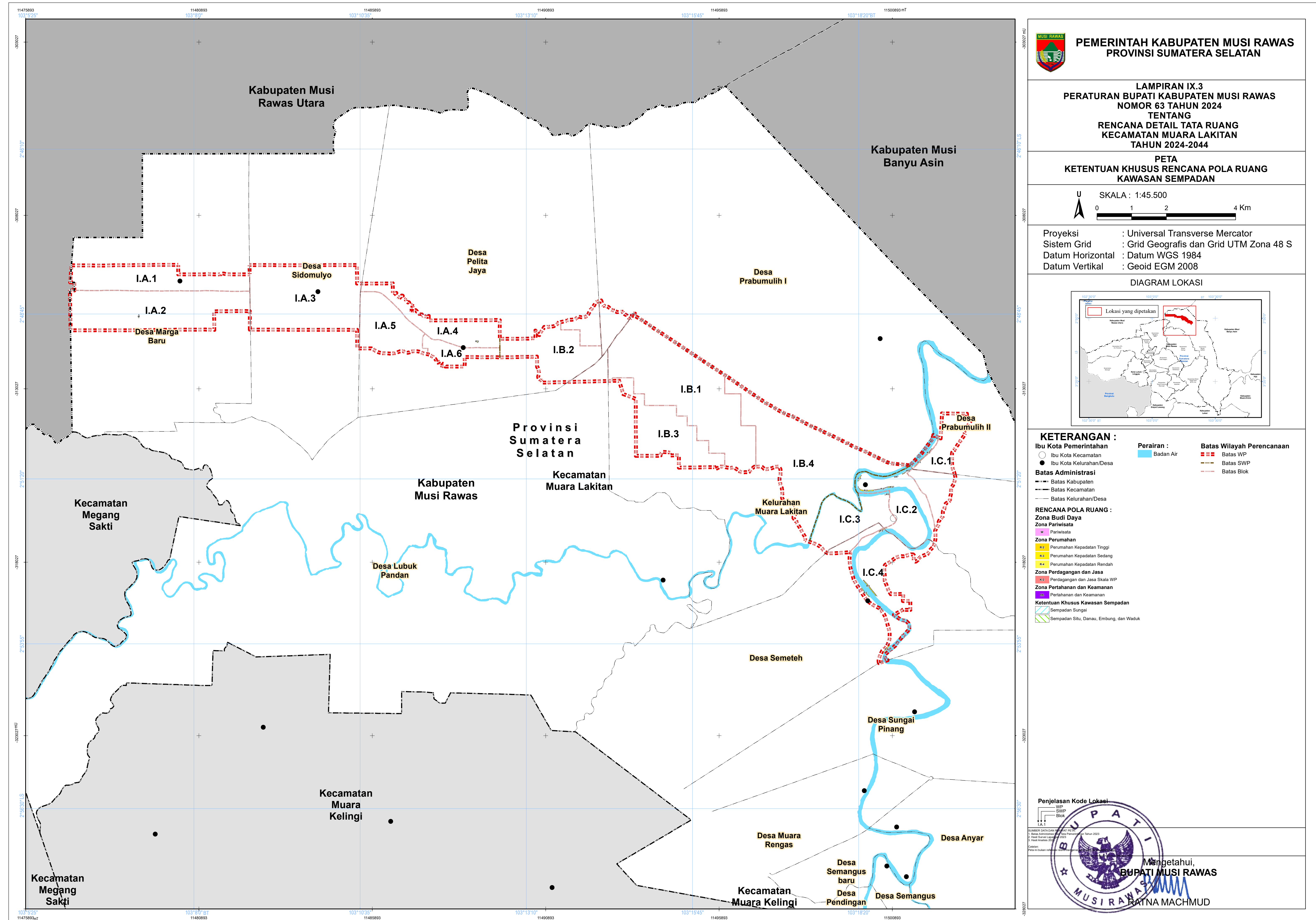

**PEMERINTAH KABUPATEN MUSI RAWAS
 PROVINSI SUMATERA SELATAN**

**LAMPIRAN IX.3
 PERATURAN BUPATI KABUPATEN MUSI RAWAS
 NOMOR 63 TAHUN 2024
 TENTANG
 RENCANA DETAIL TATA RUANG
 KECAMATAN MUARA LAKITAN
 TAHUN 2024-2044**

**PETA
 KETENTUAN KHUSUS RENCANA POLA RUANG
 KAWASAN SEMPADAN**

SKALA : 1:45.500
 0 1 2 4 Km

Proyeksi : Universal Transverse Mercator
 Sistem Grid : Grid Geografis dan Grid UTM Zona 48 S
 Datum Horizontal : Datum WGS 1984
 Datum Vertikal : Geoid EGM 2008

DIAGRAM LOKASI

KETERANGAN :

Ibu Kota Pemerintahan ○ Ibu Kota Kecamatan ● Ibu Kota Kelurahan/Desa	Perairan : ■ Badan Air	Batas Wilayah Perencanaan ■ Batas WP ■ Batas SWP ■ Batas Blok
---	----------------------------------	---

Batas Administrasi
 - - - Batas Kabupaten
 - - - Batas Kecamatan
 - - - Batas Kelurahan/Desa

RENCANA POLA RUANG :
Zona Budi Daya
 Zona Pariwisata
 ■ Pariwisata
Zona Perumahan
 ■ Perumahan Kepadatan Tinggi
 ■ Perumahan Kepadatan Sedang
 ■ Perumahan Kepadatan Rendah
Zona Perdagangan dan Jasa
 ■ Perdagangan dan Jasa Skala WP
Zona Pertahanan dan Keamanan
 ■ Pertahanan dan Keamanan

Ketentuan Khusus Kawasan Sempadan
 ■ Sempadan Sungai
 ■ Sempadan Situ, Danau, Embung, dan Waduk

Penjelasan Kode Lokasi
 WP
 SWP
 Blok
 I.A.1

Mengetahui,
BUPATI MUSI RAWAS
 RATNA MACHMUD